

Tabela FIPE » Caminhões » Volkswagen » 15-190 E Worker 2p (diesel)(E5) » 2019

COMISSÃO DE LICITAÇÃO

FOLHA Nº: 219

Volkswagen 15-190 E Worker 2p (diesel)(E5) 2019

Consulte aqui todos os preços atualizados em Fevereiro de 2024 da Tabela FIPE para caminhões Volkswagen 15-190 E Worker 2p (diesel)(E5).

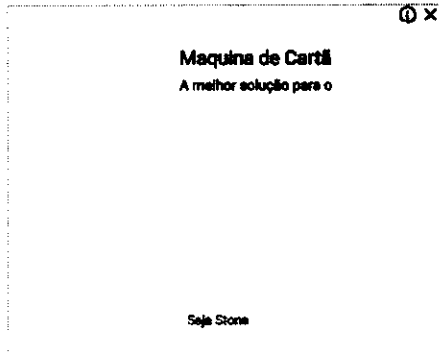

Volkswagen

Volkswagen 15-190 E Worker 2p (diesel)(E5)

Marca: Volkswagen
Modelo: 15-190 E Worker 2p (diesel)(E5)
Modelo Base: 15-190
Código FIPE: 515151-1
Ano: 2019
Referência FIPE: Fevereiro 2024
Autenticação: lj88rtgwywdbp

Valor atual em Fevereiro de 2024

R\$ 217.458,00

Simular financiamento de R\$ 217.458,00

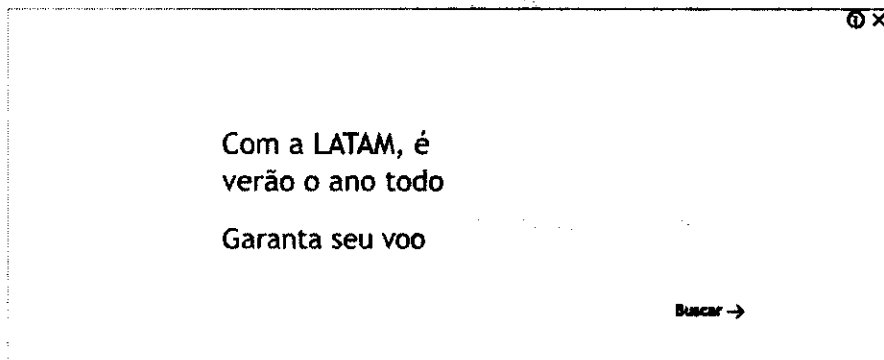

Este é o valor atualizado em Fevereiro de 2024 para caminhão Volkswagen 15-190 2019 Tabela FIPE.

O preço do Volkswagen 15-190 2019 pela Tabela FIPE de Fevereiro de 2024 é R\$ 217.458,00.

Tabela FIPE Referência: Fevereiro 2024

Veja em baixo a desvalorização deste veículo.

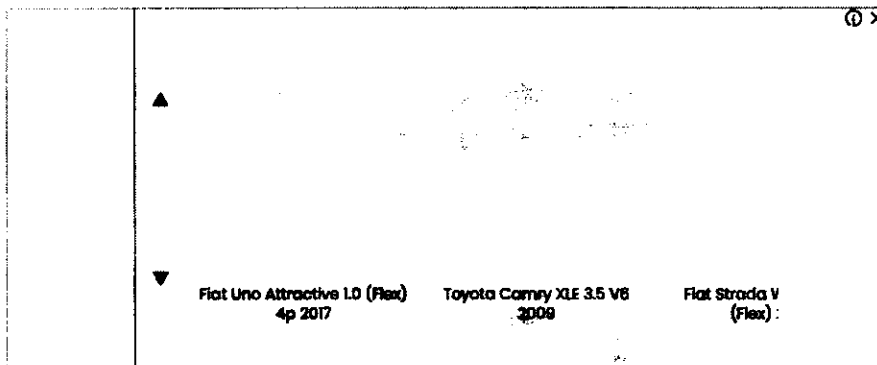

Compare o valor de caminhões Volkswagen 15-190 E Worker 2p (diesel)(E5) com outros veículos e veja as diferenças de valor.

Consulte também o Financiamento para Volkswagen 15-190 E Worker 2p (diesel)(E5)

Veja também a Tabela FIPE caminhões Volkswagen 2019 completa e atualizada em Fevereiro de 2024.

Histórico de preços de Volkswagen 15-190 E Worker 2p (diesel)(E5) 2019

Tabela com a variação de preços de caminhões de Marca Volkswagen 15-190 E Worker 2p (diesel)(E5) 2019 .

Pesquisas em alta sobre esse tema

- 6x4
- Tabela Fipe
- Cabine
- Volkswagen
- Volvo

Os valores apresentados são a média de mercado para cada mês de referência da Tabela FIPE, tendo sido considerados 24 meses nesta análise de histórico e variação de preços de caminhões Volkswagen 15-190 E Worker 2p (diesel)(E5) 2019 tabela FIPE.

O período considerado nesta análise de desvalorização foi de Março 2022 (R\$ 208.599,00) e Fevereiro 2024 (R\$ 217.458,00).

Mês	Valor	Variação Mês Anterior	Variação Acumulada
Fevereiro 2024	R\$ 217.458,00	-0,42 %	6,81 %
Janeiro 2024	R\$ 218.377,00	-0,22 %	7,26 %
Dezembro 2023	R\$ 218.859,00	0,88 %	7,50 %
Novembro 2023	R\$ 216.956,00	1,00 %	6,56 %
Outubro 2023	R\$ 214.817,00	-0,45 %	5,51 %
Setembro 2023	R\$ 215.789,00	2,76 %	5,99 %
Agosto 2023	R\$ 209.996,00	0,02 %	3,14 %
Julho 2023	R\$ 209.956,00	1,02 %	3,12 %
Junho 2023	R\$ 207.845,00	0,64 %	2,09 %
Mai 2023	R\$ 206.515,00	-0,27 %	1,43 %
Abril 2023	R\$ 207.075,00	-0,50 %	1,71 %
Março 2023	R\$ 208.116,00	-0,80 %	2,22 %
Fevereiro 2023	R\$ 208.743,00	-0,08 %	2,53 %
Janeiro 2023	R\$ 208.911,00	-0,45 %	2,61 %
Dezembro 2022	R\$ 209.856,00	0,32 %	3,07 %
Novembro 2022	R\$ 209.185,00	-0,12 %	2,74 %
Outubro 2022	R\$ 209.446,00	-0,15 %	2,87 %
Setembro 2022	R\$ 209.761,00	37 %	3,03 %

TABELA FIPE BRASIL

Junho 2022	R\$ 215.895,00	2,45 %	5,94 %
Mai 2022	R\$ 210.544,00	2,59 %	3,41 %
Abril 2022	R\$ 205.227,00	0,80 %	0,80 %
Março 2022	R\$ 203.599,00		

Pode também consultar o histórico completo de desvalorização de caminhões Volkswagen 15-190 E Worker 2p (diesel)(E5) 2019

Desvalorização de Volkswagen 15-190 E Worker 2p (diesel)(E5) 2019

Últimos 12 meses

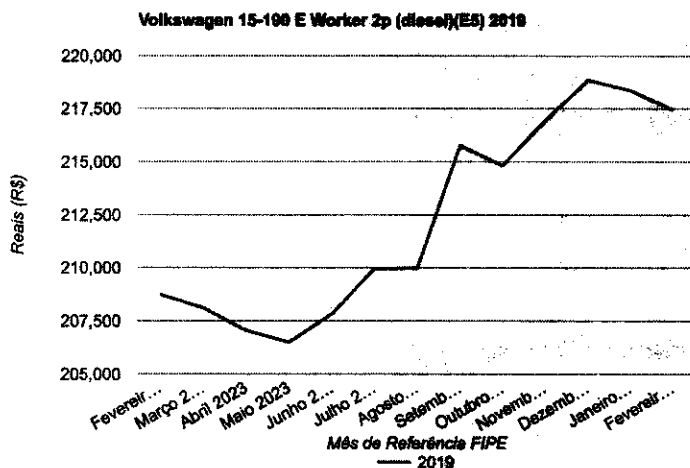

Outros Anos de Caminhões Volkswagen 15-190 E Worker 2p (diesel)(E5)

- 2013
- 2014
- 2015
- 2016
- 2017
- 2018
- 2019

Desvalorização de Volkswagen 15-190 E Worker 2p (diesel)(E5)

TABELA FIPE BRASIL

Menu

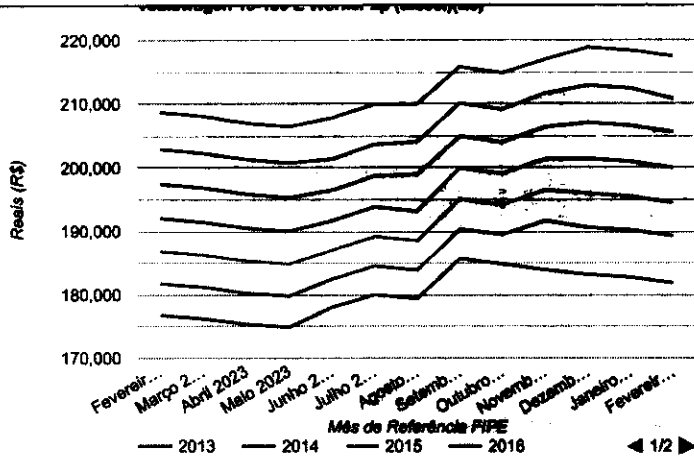

Veja mais caminhões com preços semelhantes a R\$ 217.458,00

Scania	
P-340 A 6x2 2p (diesel)	R\$ 218.335,00
2011	
Volvo	
VM 220 4x2 2p (diesel) (E5)	R\$ 218.324,00
2018	
Iveco	
STRALIS 800-S48T TA 6x4 EUROT.(dies)(E5)	R\$ 218.303,00
2013	
Volvo	
FH 480 GLOBETROTTER 6x2 2p (diesel)	R\$ 218.110,00
2008	
Volvo	
FH 400 4x2 2p (diesel)	R\$ 218.084,00
2011	
Volkswagen	
10-160 E Delivery 2p (diesel)(E5)	R\$ 218.007,00
2018	
Volvo	
VM 270 4x2 2p (diesel) (E5)	R\$ 217.884,00
2015	
Ford	
CARGO 2623 E 6x4 Turbo 2p (diesel)(E5)	R\$ 217.788,00
2012	
Volvo	
FH 440 GLOBETROTTER 6x4 2p (diesel)	R\$ 217.750,00
2008	
Marcopolo	
VOLARE EXECUTIVO V8L MÉDIO (diesel)(E5)	R\$ 217.873,00
2020	
Volvo	
FH 400 GLOBETROTTER 6x2 2p (diesel)	R\$ 217.845,00
2009	
Mercedes-Benz	
Atron 1719 2p (diesel)(E5)	R\$ 217.585,00
2013	

TABELA FIPE BRASIL

Menu

2020	
Mercedes-Benz	
Atron 1319 2p (diesel) (E5)	R\$ 217.516,00
2013	
Ford	
CARGO 1933 E Turbo 2p (diesel)(E5)	R\$ 217.484,00
2017	
Volkswagen	
15-190 E Worker 2p (diesel)(E5)	R\$ 217.458,00
2019	
Volkswagen	
17-190 E Constellation 2p (diesel)(E5)	R\$ 217.452,00
2014	
Mercedes-Benz	
Atron 1635 S 2p (diesel) (E5)	R\$ 217.428,00
2012	
Volkswagen	
15-190 E Constellation 2p (diesel)(E5)	R\$ 217.362,00
2014	
Volvo	
FH 520 GLOBETROTTER 6x4 2p (diesel)	R\$ 217.328,00
2007	
Mercedes-Benz	
Axor 4140 K 6x4 2p (diesel)	R\$ 217.311,00
2009	
Mercedes-Benz	
Axor 3344/ 3344 K 6x4 2p (diesel)	R\$ 217.298,00
2009	
Volkswagen	
25-320 E Constellation 6x2 Titan Tractor	R\$ 217.289,00
2010	
Mercedes-Benz	
Axor 3344 S 6x4 2p (diesel)	R\$ 217.247,00
2009	
Iveco	
STRALIS 490-S40T TA EUROT.(dies)(E5)	R\$ 217.162,00
2015	
Volvo	
FM 480 6x4 (diesel)(E5)	R\$ 217.118,00
2012	
Volkswagen	
10-160 E Delivery Plus 6x2 (diesel)(E5)	R\$ 217.008,00
2016	
Volkswagen	
24-320 E Constellation 6x2 2p (diesel)	R\$ 216.997,00
2010	
Volkswagen	
13-190 E Worker 2p (diesel)(E5)	R\$ 216.958,00
2019	
Ford	
CARGO 1729 E Turbo 2p (diesel)(E5)	R\$ 216.945,00
2017	
Volkswagen	6

Volkswagen	
31-330 E Constel. 6x4 2p (diesel)(E5)	R\$ 216.936,00
2011	

COMISSÃO DE LICITAÇÃO

FOLHANTE: 224

Comprar ou vender caminhões

O caminhão é essencial para o Brasil. É dessa forma que a economia funciona e permite que os produtos cheguem a todo o lado. O caminhoneiro é um profissional importante que faz parte do ciclo econômico do Brasil. Por isso existem tantos caminhões no país.

Todos os dias são feitos centenas de negócios de venda de caminhões, sendo a maior parte dos quais entre particulares e referentes a caminhões usados. É por isso muito importante que veja nossas dicas para compra e venda de caminhões Volkswagen 15-190 E Worker 2p (diesel)(E5) 2019.

Comprar caminhões Volkswagen 15-190 E Worker 2p (diesel)(E5)

Comprar um caminhão usado pode ser um risco e você deverá seguir estas dicas para não cair em golpes.

- **Verifique o chassi e placa:** Antes de comprar verifique pelo número do chassi e pela placa se não há pendências no Detran. Muitas vezes existem caminhões à venda com muitas pendências e que podem valer tanto quanto o caminhão. Lembre-se que as multas estão associadas ao veículo e ao comprar um caminhão com multas, você fica devendo esse valor também ao Detran.
- **Cuidado com valores muito baixos:** Um bom negócio não aparece sempre, mas tenha cuidado com valores muito baixos. Pela Tabela FIPE, todo o mundo sabe o valor médio de mercado e se alguém quiser vender por um valor muito abaixo, tente perceber porque está vendendo tão baixo.
- **Peça ajuda a um especialista:** Se você está mesmo decidido a comprar o caminhão e fechar negócio, peça ajuda a um especialista para fazer uma análise completa do caminhão.
- **Verifique a placa:** Verifique que a placa do caminhão corresponde ao veículo que está pensando em comprar. Pode fazer uma primeira verificação de forma gratuita aqui no site em Placa FiPE.

Vender caminhões Volkswagen 15-190 E Worker 2p (diesel)(E5)

Para vender o caminhão é importante seguir as nossas dicas. Além de você existem mais pessoas também vendendo seus caminhões. Pode ser uma tarefa difícil, mas se você seguir nossas dicas fica bem mais fácil.

- **Mantenha o seu caminhão em bom estado:** Olhe para o seu caminhão e pense de forma honesta 'Eu compraria este caminhão?'. Faça uma análise completa e melhore o seu aspecto lavando bem e aplicando um polimento se necessário. Limpe bem o seu interior, removendo manchas e marcas de uso. Veja se os pneus estão em bom estado e se vale a pena mudar.
- **Anuncie de forma clara e atrativa:** Um bom anúncio é meio caminho para uma boa venda. Para que as pessoas fiquem interessadas no seu caminhão Volkswagen o anúncio tem de chamar a atenção, qualquer que seja o canal que use para a venda.
- **Anuncie em vários canais:** Use mais de um canal de venda. Por exemplo, na internet, anuncie em mais do que um site para ter maior probabilidade de interessados. Anuncie também perto de locais onde vive colocando alguns panfletos nas caixas de correio.
- **Atenda bem todos os interessados:** Você pode ter muitos contatos antes de conseguir vender seu caminhão e isso pode ser cansativo. Atenda todo mundo de forma cordial.

Sites onde vender ou comprar caminhões Volkswagen 15-190 E Worker 2p (diesel)(E5)

- Mercado Livre
- OLX
- iCarros
- Web Motors

COMISSÃO DE LICITAÇÃO
FOLHA Nº: 25

Faça um bom negócio!

Pesquisa rápida FIPE

Tipo

Escolha um veículo

Marca

Modelo

Ano

Tabela FIPE referência Fevereiro de 2024

Pesquisa na Tabela FIPE:

[Contato Tabela FIPE Brasil](#)

[Facebook Tabela FIPE](#)

[Tabela FIPE carros](#)

[Tabela FIPE motos](#)

[Tabela FIPE caminhões](#)

[Política de Privacidade](#)

© 1973 - 2024 Tabela Fipec

COMISSÃO DE LICITAÇÃO
ELEMENTO 2º/2024





OBJETO: CONTRATAÇÃO DE EMPRESA ESPECIALIZADA EM SERVIÇOS DE LIMPEZA, MANUTENÇÃO E REPARAÇÃO DE VEÍCULOS E EQUIPAMENTOS URBANOS, VARIANDO, CASIMINHO, POEIRA DE ARROZ, PARTÍCULAS DE CUIABÁ, ETC.
LOCAL: DIVERSAS LOCALIDADES DO MUNICÍPIO DE JUAZEIRO DO NORTE - CE

1.0 CÁLCULO DO CUSTO

Modelo do Caminhão Utilizado para a Obtenção do custo		VolksWagen 15-190 E
Valor do Caminhão (Cavalo mecânico)	R\$	217.458,00
Valor da Caçamba Basculante (Equivalente à 35% Cavalo mecânico)	R\$	76.110,30
Valor do Caminhão Basculante Completo	R\$	293.568,30

2.0 CÁLCULO DA DEPRECIACÃO

Prazo de Vida Útil (em anos)	anos	4,00
Taxa Anual de Depreciação	%	25,00
Valor Residual (%)	%	20,00
Taxa Anual de Depreciação	%	25,00
Depreciação linear =		0,20
Depreciação mensal =	R\$	4.892,81

3.0 CÁLCULO DA REMUNERAÇÃO

Taxa de juros anual real	(%a.a.)	6,00
Valor médio do investimento =	R\$	183.480,19
Remuneração do capital =	R\$	917,40

4.0 CÁLCULO DO COMBUSTÍVEL

Perímetro médio das vias da zona de coleta (Memorial de Cálculo)	km	16,24
Distância média do centro produtor até o destino final (Memorial de Cálculo)	km	10,00
Consumo de combustível - Durante à Coleta (l/km)	Litros/km	0,56
Consumo de combustível - Durante à Destinação (l/km)	Litros/km	0,25
Consumo de combustível - (CC x PMZ)+(CD x DCD x 2)		14,10
Dias trabalhados no mês	dias	25,25
Preço do Combustível	R\$	4,99
Custo do consumo mensal de combustível = (Dt x PC x CTC)	R\$	1.775,98

5.0 CÁLCULO DO CUSTO DE MANUTENÇÃO

Considerar 10% do valor gasto com Combustível = (Comb x PC) x 10%	R\$	886,21
-------------------------------------------------------------------	-----	--------

6.0 CÁLCULO DO CUSTO DE MANUTENÇÃO

Coefficiente de proporcionalidade para manutenção		0,90
Custo de manutenção =	R\$	5.504,41

7.0 CÁLCULO DO CUSTO DE PNEUS

Quantidade de pneus ao ano	Und	12,00
Número de Turnos Trabalhados	Turnos	1,00
Custo por pneu (Modelo - 275/80R22.5)	Und	1.500,00
Custo total com pneus por mês = (QP x CPP x NT) / 12	Und	1.500,00

8.0 CÁLCULO DO CUSTO DE SEGUROS

Seguros e impostos =	R\$	382,25
----------------------	-----	--------

CUSTO TOTAL DO C. DE MANUTENÇÃO

Tabela FIPE » Caminhões » Volkswagen » 15-190 E Worker 2p (diesel)(E5) » 2019

COMISSÃO DE LICITAÇÃO

Volkswagen 15-190 E Worker 2p (diesel)(E5) 2019

FOLHA Nº: 228

Consulta aqui todos os preços atualizados em Fevereiro de 2024 da Tabela FIPE para Caminhões Volkswagen 15-190 E Worker 2p (diesel)(E5).

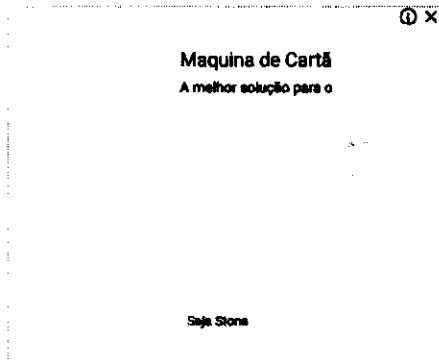

Volkswagen

Volkswagen 15-190 E Worker 2p (diesel)(E5)

Marca: Volkswagen
Modelo: 15-190 E Worker 2p (diesel)(E5)
Modelo Base: 15-190
Código FIPE: 515151-1
Ano: 2019
Referência FIPE: Fevereiro 2024
Autenticação: lj88rtgwywdbp

Valor atual em Fevereiro de 2024

R\$ 217.458,00

Simular financiamento de R\$ 217.458,00

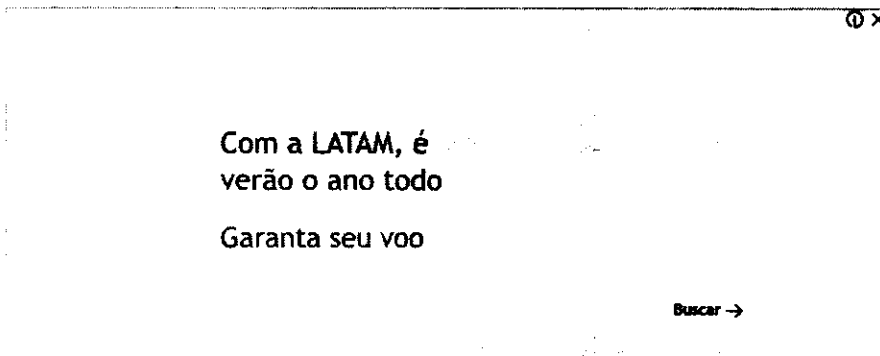

Este é o valor atualizado em Fevereiro de 2024 para caminhão Volkswagen 15-190 2019 Tabela FIPE.

O preço do Volkswagen 15-190 2019 pela Tabela FIPE de Fevereiro de 2024 é R\$ 217.458,00.

Tabela FIPE Referência: Fevereiro 2024

Veja em baixo a desvalorização deste veículo.

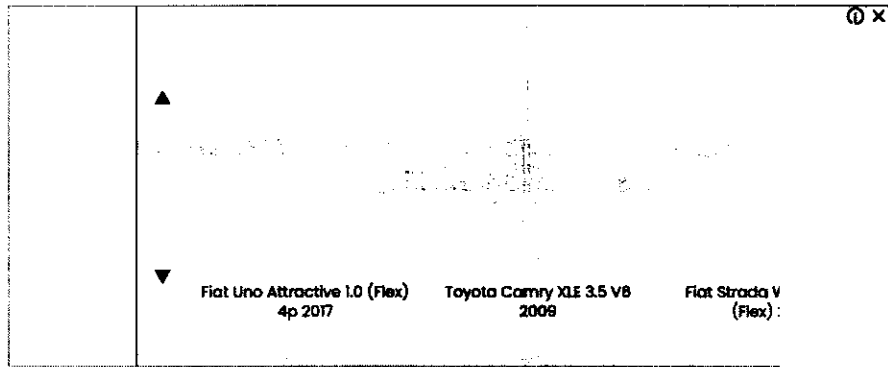

COMISSÃO DE LICITAÇÃO
FOLHA Nº 229

Compare o valor de caminhões Volkswagen 15-190 E Worker 2p (diesel)(E5) com outros veículos e veja as diferenças de valor.

Consulta também o Financiamento para Volkswagen 15-190 E Worker 2p (diesel)(E5)

Veja também a Tabela FIPE caminhões Volkswagen 2019 completa e atualizada em Fevereiro de 2024.

Histórico de preços de Volkswagen 15-190 E Worker 2p (diesel)(E5) 2019

Tabela com a variação de preços de caminhões de Marca Volkswagen 15-190 E Worker 2p (diesel)(E5) 2019.

Pesquisas em alta sobre esse tema

6x4

Tabela Fipe

Cabine

Volkswagen

Volvo

Os valores apresentados são a média de mercado para cada mês de referência da Tabela FIPE, tendo sido considerados 24 meses nesta análise de histórico e variação de preços de caminhões Volkswagen 15-190 E Worker 2p (diesel)(E5) 2019 tabela FIPE.

O período considerado nesta análise de desvalorização foi de Março 2022 (R\$ 203.599,00) a Fevereiro 2024 (R\$ 217.458,00).

Mês	Valor	Variação Mês Anterior	Variação Acumulada
Fevereiro 2024	R\$ 217.458,00	-0,42 %	6,81 %
Janeiro 2024	R\$ 218.377,00	-0,22 %	7,28 %
Dezembro 2023	R\$ 218.859,00	0,88 %	7,50 %
Novembro 2023	R\$ 216.956,00	1,00 %	6,56 %
Outubro 2023	R\$ 214.817,00	-0,45 %	5,51 %
Setembro 2023	R\$ 215.789,00	2,76 %	5,99 %
Agosto 2023	R\$ 209.996,00	0,02 %	3,14 %
Julho 2023	R\$ 209.956,00	1,02 %	3,12 %
Junho 2023	R\$ 207.845,00	0,84 %	2,09 %
Maio 2023	R\$ 206.515,00	-0,27 %	1,43 %
Abril 2023	R\$ 207.075,00	-0,60 %	1,71 %
Março 2023	R\$ 208.116,00	-0,30 %	2,22 %
Fevereiro 2023	R\$ 208.743,00	-0,08 %	2,53 %
Janeiro 2023	R\$ 208.911,00	-0,48 %	2,81 %
Dezembro 2022	R\$ 209.856,00	0,32 %	3,07 %
Novembro 2022	R\$ 209.185,00	-0,12 %	2,74 %
Outubro 2022	R\$ 209.446,00	-0,16 %	2,87 %
Setembro 2022	R\$ 209.761,00	37 %	3,03 %

TABELA FIPE BRASIL

Menu

Junho 2022	R\$ 215.695,00	2,45 %	5,94 %
Mai 2022	R\$ 210.544,00	2,89 %	3,41 %
Abril 2022	R\$ 205.227,00	0,80 %	0,80 %
Março 2022	R\$ 203.599,00		

COMISSÃO DE LICITAÇÃO
FOLHA Nº: 230

Pode também consultar o histórico completo de desvalorização de caminhões Volkswagen 15-190 E Worker 2p (diesel)(E5) 2019

Desvalorização de Volkswagen 15-190 E Worker 2p (diesel)(E5) 2019

Últimos 12 meses

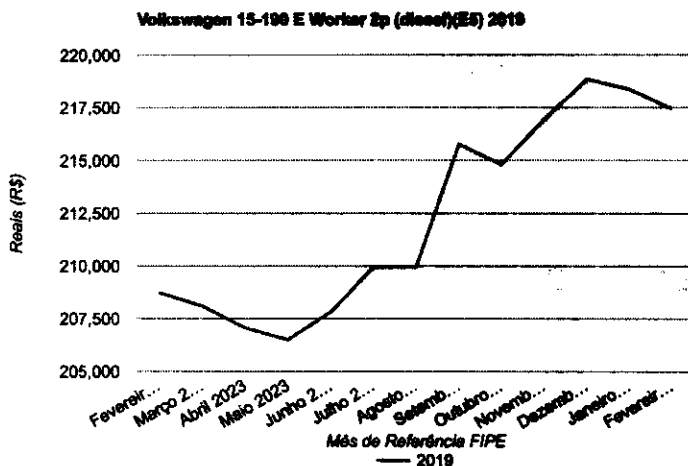

Outros Anos de Caminhões Volkswagen 15-190 E Worker 2p (diesel)(E5)

- 2013
- 2014
- 2015
- 2016
- 2017
- 2018
- 2019

Desvalorização de Volkswagen 15-190 E Worker 2p (diesel)(E5)

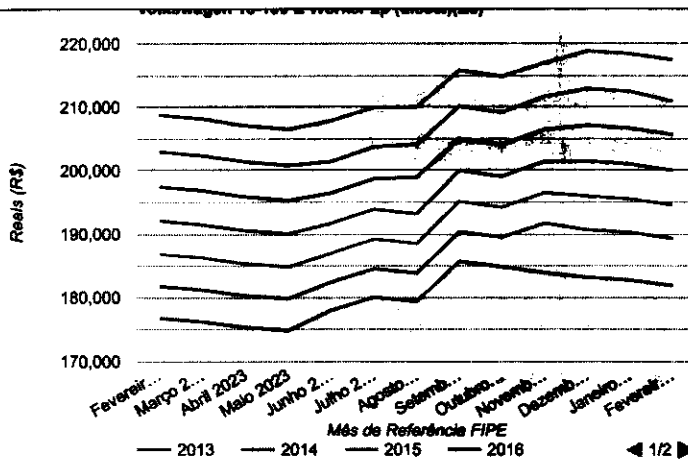

COMISSÃO DE LICITAÇÃO

FOLHA Nº: 234

Veja mais caminhões com preços semelhantes a R\$ 217.458,00

Scania	
P-340 A 6x2 2p (diesel)	R\$ 218.335,00
2011	
Volvo	
VM 220 4x2 2p (diesel) (E5)	R\$ 218.324,00
2018	
Iveco	
STRALIS 800-S48T TA 6x4 EUROT.(dies)(E5)	R\$ 218.303,00
2013	
Volvo	
FH 480 GLOBETROTTER 6x2 2p (diesel)	R\$ 218.110,00
2008	
Volvo	
FH 400 4x2 2p (diesel)	R\$ 218.084,00
2011	
Volkswagen	
10-160 E Delivery 2p (diesel)(E5)	R\$ 218.007,00
2018	
Volvo	
VM 270 4x2 2p (diesel) (E5)	R\$ 217.864,00
2015	
Ford	
CARGO 2623 E 6x4 Turbo 2p (diesel)(E5)	R\$ 217.788,00
2012	
Volvo	
FH 440 GLOBETROTTER 6x4 2p (diesel)	R\$ 217.750,00
2008	
Marcopolo	
VOLARE EXECUTIVO V8L MÉDIO (diesel)(E5)	R\$ 217.673,00
2020	
Volvo	
FH 400 GLOBETROTTER 6x2 2p (diesel)	R\$ 217.645,00
2009	
Mercedes-Benz	
Atron 1719 2p (diesel)(E5)	R\$ 217.585,00
2013	

TABELA FIPE BRASIL

Menu

COMISSÃO DE LICITAÇÃO
FOLHA Nº 232

2020	
Mercedes-Benz	
Atron 1319 2p (diesel) (E5)	R\$ 217.516,00
2013	
Ford	
CARGO 1933 E Turbo 2p (diesel)(E5)	R\$ 217.484,00
2017	
Volkswagen	
15-190 E Worker 2p (diesel)(E5)	R\$ 217.458,00
2019	
Volkswagen	
17-190 E Constellation 2p (diesel)(E5)	R\$ 217.452,00
2014	
Mercedes-Benz	
Atron 1635 S 2p (diesel) (E5)	R\$ 217.428,00
2012	
Volkswagen	
15-190 E Constellation 2p (diesel)(E5)	R\$ 217.382,00
2014	
Volvo	
FH 520 GLOBETROTTER 6x4 2p (diesel)	R\$ 217.328,00
2007	
Mercedes-Benz	
Axor 4140 K 6x4 2p (diesel)	R\$ 217.311,00
2009	
Mercedes-Benz	
Axor 3344/ 3344 K 6x4 2p (diesel)	R\$ 217.298,00
2009	
Volkswagen	
25-320 E Constellation 6x2 Titan Tractor	R\$ 217.266,00
2010	
Mercedes-Benz	
Axor 3344 S 6x4 2p (diesel)	R\$ 217.247,00
2009	
Iveco	
STRALIS 490-S40T TA EUROT.(dies)(E5)	R\$ 217.162,00
2015	
Volvo	
FM 460 6x4 (diesel)(E5)	R\$ 217.116,00
2012	
Volkswagen	
10-160 E Delivery Plus 6x2 (diesel)(E5)	R\$ 217.006,00
2016	
Volkswagen	
24-320 E Constellation 6x2 2p (diesel)	R\$ 216.997,00
2010	
Volkswagen	
13-190 E Worker 2p (diesel)(E5)	R\$ 216.956,00
2019	
Ford	
CARGO 1729 E Turbo 2p (diesel)(E5)	R\$ 216.945,00
2017	
Volkswagen	

TABELA FIPE BRASIL

Menu

Volkswagen	
31-330 E Constel. 6x4 2p (diesel)(E5)	R\$ 216.936,00
2011	

COMISSÃO DE LICITAÇÃO

FOLHANTE: 233

Comprar ou vender caminhões

O caminhão é essencial para o Brasil. É dessa forma que a economia funciona e permite que os produtos cheguem a todo o lado. O caminhoneiro é um profissional importante que faz parte do ciclo econômico do Brasil. Por isso existem tantos caminhões no país.

Todos os dias são feitos centenas de negócios de venda de caminhões, sendo a maior parte dos quais entre particulares e referentes a caminhões usados. É por isso muito importante que veja nossas dicas para compra e venda de caminhões Volkswagen 15-190 E Worker 2p (diesel)(E5) 2019.

Comprar caminhões Volkswagen 15-190 E Worker 2p (diesel)(E5)

Comprar um caminhão usado pode ser um risco e você deverá seguir estas dicas para não cair em golpes.

- **Verifique o chassi e placa:** Antes de comprar verifique pelo número de chassi e pela placa se não há pendências no Detran. Muitas vezes existem caminhões à venda com muitas pendências e que podem valer mais do que o caminhão. Lembre-se que as multas estão associadas ao veículo e ao comprar um caminhão com multas, você fica devendo esse valor também ao Detran.
- **Cuidado com valores muito baixos:** Um bom negócio não aparece sempre, mas tenha cuidado com valores muito baixos. Pela Tabela FIPE, todo o mundo sabe o valor médio de mercado e se alguém quiser vender por um valor muito abaixo, tente perceber porque está vendendo tão baixo.
- **Peça ajuda a um especialista:** Se você está mesmo decidido a comprar o caminhão e fechar negócio, peça ajuda a um especialista para fazer uma análise completa do caminhão.
- **Verifique a placa:** Verifique que a placa do caminhão corresponde ao veículo que está pensando em comprar. Pode fazer uma primeira verificação de forma gratuita aqui no site em Placa FiPE.

Vender caminhões Volkswagen 15-190 E Worker 2p (diesel)(E5)

Para vender o caminhão é importante seguir as nossas dicas. Além de você existem mais pessoas também vendendo seus caminhões. Pode ser uma tarefa difícil, mas se você seguir nossas dicas fica bem mais fácil.

- **Mantenha o seu caminhão em bom estado:** Olhe para o seu caminhão e pense de forma honesta "Eu compraria este caminhão?". Faça uma análise completa e melhore o seu sapato lavando bem e aplicando um polimento se necessário. Limpe bem o seu interior, removendo manchas e marcas de uso. Veja se os pneus estão em bom estado e se vale a pena mudar.
- **Anuncie de forma clara e atrativa:** Um bom anúncio é meio caminho para uma boa venda. Para que as pessoas fiquem interessadas no seu caminhão Volkswagen o anúncio tem de chamar a atenção, qualquer que seja o canal que use para a venda.
- **Anuncie em vários canais:** Use mais de um canal de venda. Por exemplo na Internet, anuncie em mais do que um site para ter maior probabilidade de interessados. Anuncie também perto do local onde vive colocando alguns panfletos nas caixas de correio.
- **Atenda bem todos os interessados:** Você pode ter muitos contatos antes de conseguir vender seu caminhão e isso pode ser cansativo. Atenda todo mundo de forma cordial.

Sites onde vender ou comprar caminhões Volkswagen 15-190 E Worker 2p (diesel)(E5)

- Mercado Livre
- OLX
- iCarros
- Web Motors

COMISSAO DE LICITAÇÃO

FOLHA Nº: 234

Faça um bom negócio!

Pesquisa rápida FIPE

Tipo
Escolha um veículo

Marca

Modelo

Ano

Tabela FIPE referência Fevereiro de 2024

Pesquisa na Tabela FIPE:

Contato Tabela FIPE Brasil

Facebook Tabela FIPE

Tabela FIPE carros

Tabela FIPE motos

Tabela FIPE caminhões

Política de Privacidade

© 1973 - 2024 Tabela Fipec

COMISSÃO DE LICITAÇÃO

FOLHA Nº: 235



Tabela FIPE » Caminhões » Volkswagen » 17-190 E Worker 2p (diesel)(E5) » 2019

Volkswagen 17-190 E Worker 2p (diesel)(E5) 2019

COMISSÃO DE LICITAÇÃO
FOLHA Nº 237

Consulte aqui todos os preços atualizados em Fevereiro de 2024 da Tabela FIPE para caminhões Volkswagen 17-190 E Worker 2p (diesel)(E5).

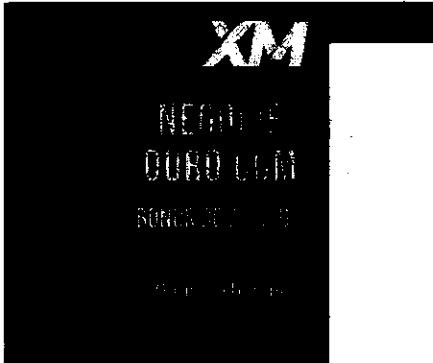

Volkswagen

Volkswagen 17-190 E Worker 2p (diesel)(E5)

Marca: Volkswagen
Modelo: 17-190 E Worker 2p (diesel)(E5)
Modelo Base: 17-190
Código FIPE: 515148-1
Ano: 2019
Referência FIPE: Fevereiro 2024
Autenticação: mx257c4b99cbp

Valor atual em Fevereiro de 2024

R\$ 253.965,00

Simular financiamento de R\$ 253.965,00

Kia Cerato 1.6 16V 2010	R\$ 38.500
Fiat Uno Attractive 1.0 (Flex) 4p 2017	R\$ 30.000

Este é o valor atualizado em Fevereiro de 2024 para caminhão Volkswagen 17-190 2019 Tabela FIPE.

O preço do Volkswagen 17-190 2019 pela Tabela FIPE de Fevereiro de 2024 é R\$ 253.965,00.

Tabela FIPE Referência: Fevereiro 2024

Veja em baixo a desvalorização deste veículo.

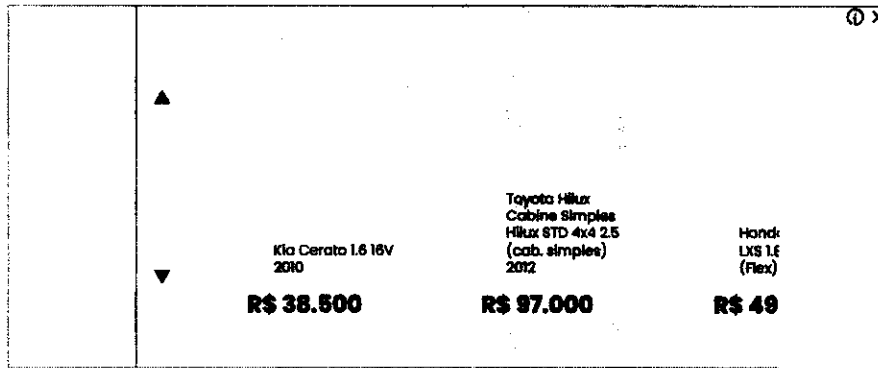

COMISSÃO DE LICITAÇÃO

FLUXO Nº 2384

Compare o valor de caminhões Volkswagen 17-190 E Worker 2p (diesel)(E5) com outros veículos e veja as diferenças de valor.

Consulte também o Financiamento para Volkswagen 17-190 E Worker 2p (diesel)(E5)

Veja também a Tabela FIPE caminhões Volkswagen 2019 completa e atualizada em Fevereiro de 2024.

Histórico de preços de Volkswagen 17-190 E Worker 2p (diesel)(E5) 2019

Tabela com a variação de preços de caminhões da Marca Volkswagen 17-190 E Worker 2p (diesel)(E5) 2019 .

Os valores apresentados são a média de mercado para cada mês de referência da Tabela FIPE, tendo sido considerados 24 meses nesta análise de histórico e variação de preços de caminhões Volkswagen 17-190 E Worker 2p (diesel)(E5) 2019 tabela FIPE.

O período considerado nesta análise de desvalorização foi de Março 2022 (R\$ 257.408,00) a Fevereiro 2024 (R\$ 253.965,00).

Mês	Valor	Variação Mês Anterior	Variação Acumulada
Fevereiro 2024	R\$ 253.965,00	-0,74 %	-1,34 %
Janeiro 2024	R\$ 255.859,00	1,50 %	-0,80 %
Dezembro 2023	R\$ 252.080,00	-0,42 %	-2,07 %
Novembro 2023	R\$ 253.144,00	-0,45 %	-1,66 %
Outubro 2023	R\$ 254.289,00	-0,45 %	-1,21 %
Setembro 2023	R\$ 255.439,00	-0,55 %	-0,76 %
Agosto 2023	R\$ 256.852,00	-0,55 %	-0,22 %
Julho 2023	R\$ 257.755,00	-1,17 %	0,13 %
Junho 2023	R\$ 260.807,00	-0,16 %	1,32 %
Maio 2023	R\$ 261.225,00	-0,27 %	1,48 %
Abril 2023	R\$ 261.933,00	-0,50 %	1,76 %
Março 2023	R\$ 263.250,00	-0,30 %	2,27 %
Fevereiro 2023	R\$ 264.043,00	-0,08 %	2,58 %
Janeiro 2023	R\$ 264.255,00	-0,45 %	2,66 %
Dezembro 2022	R\$ 265.450,00	-0,18 %	3,12 %
Novembro 2022	R\$ 265.929,00	-0,18 %	3,31 %
Outubro 2022	R\$ 266.409,00	-0,15 %	3,50 %
Setembro 2022	R\$ 266.810,00	-0,07 %	3,65 %
Agosto 2022	R\$ 266.997,00	-0,80 %	3,73 %
Julho 2022	R\$ 268.609,00	-2,10 %	4,35 %
Junho 2022	R\$ 274.357,00	0,80 %	6,58 %
Maio 2022	R\$ 272.180,00	4,90 %	5,74 %
Abril 2022	R\$ 259.467,00	0,80 %	0,80 %
Março 2022	R\$ 257.408,00		

Podem também consultar o histórico completo da desvalorização de caminhões Volkswagen 17-190 E Worker 2p (diesel)(E5) 2019

COMISSÃO DE LICITAÇÃO
EDITAL Nº 239

Desvalorização de Volkswagen 17-190 E Worker 2p (diesel)(E5) 2019

Últimos 12 meses

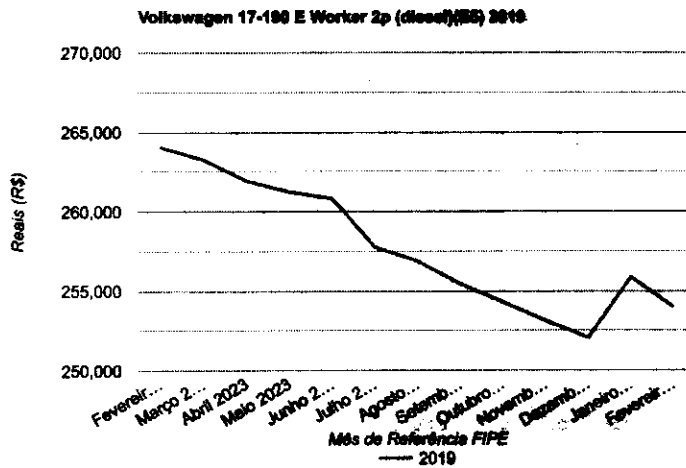

Outros Anos de Caminhões Volkswagen 17-190 E Worker 2p (diesel)(E5)

- 2012
- 2013
- 2014
- 2015
- 2016
- 2017
- 2018
- 2019

Desvalorização de Volkswagen 17-190 E Worker 2p (diesel)(E5)

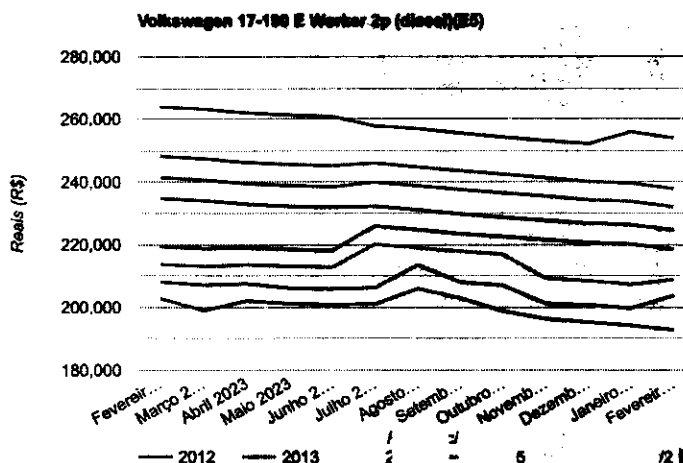

COMISSÃO DE LICITAÇÃO
FOLHANTE: 240

Veja mais caminhões com preços semelhantes a R\$ 253.965,00

Scania	
R-470 A 4x2 3-Eixos/ A 6x2 2p (diesel)	R\$ 255.157,00
2010	
Mercedes-Benz	
Atego 2428 3-Eixos 2p (diesel)	R\$ 255.126,00
2010	
Volkswagen	
23-230 Constellat. 3-Eixos (diesel)(E5)	R\$ 255.063,00
2017	
Agrale	
14000 / 14000 S 6x2 2p (diesel) (E5)	R\$ 255.063,00
2020	
Ford	
CARGO 2842 E Turbo 6x2 2p (diesel)(E5)	R\$ 254.872,00
2017	
Volvo	
FH 480 GLOBETROTTER 6x4 2p (diesel)	R\$ 254.866,00
2010	
Volvo	
VM 330 6x2 2p (diesel)(E5)	R\$ 254.846,00
2015	
Volkswagen	
31-280 E Constel. 6x4 2p (diesel)(E5)	R\$ 254.876,00
2012	
Volkswagen	
24-330 E Constel. 6x2 2p (diesel)(E5)	R\$ 254.624,00
2013	
Scania	
G-420 A 4x2 2p (diesel)	R\$ 254.432,00
2012	
Agrale	
10000 / 10000 S 2p (diesel) (E5)	R\$ 254.333,00
2022	
DAF	
CF 85 FT 360 4x2 (diesel)(E5)	R\$ 254.280,00
2017	
Mercedes-Benz	
Accelo 1316 6x2 2p (diesel)(E5)	R\$ 254.104,00
2017	
Volvo	
FH 520 6x4 2p (diesel)	R\$ 254.098,00
2010	

TABELA FIPE BRASIL

Menu

2015
Volkswagen
17-190 E Worker 2p (diesel)(E5) R\$ 253.988,00
2019
Mercedes-Benz
Actros 2655 LS 6x4 2p (diesel)(E5) R\$ 253.951,00
2014
Volkswagen
24-280 E Constel. 6x2 2p (diesel)(E5) R\$ 253.941,00
2014
Volvo
VM 270 4x2 2p (diesel) (E5) R\$ 253.920,00
2019
Volvo
FH 520 GLOBETROTTER 6x2 2p (diesel) R\$ 253.724,00
2010
Scania
R-420 A 6x4 HIGHLINE 2p (diesel) R\$ 253.863,00
2010
Scania
P-250 B 8x4 2p (diesel) (E5) R\$ 253.817,00
2015
Volkswagen
13-180 Delivery 6x2 2p (diesel)(E5) R\$ 253.801,00
2020
Iveco
TRAKKER 740-T48 EUROT. 6x4 (dies.) (E5) R\$ 253.574,00
2013
Volvo
FM 440 6x4 2p (diesel) R\$ 253.546,00
2010
Ford
CARGO 3133 E 6x4 Turbo 2p (diesel)(E5) R\$ 253.536,00
2017
Mercedes-Benz
Atego 1726 4x4 2p (diesel)(E5) R\$ 253.518,00
2018
Volkswagen
9-170 Delivery 2p (diesel)(E5) R\$ 253.800,00
2020
Marcopolo
VOLARE FRETAMENTO V8L MÉDIO (diesel)(E5) R\$ 253.484,00
2021
Marcopolo
VOLARE FRETAMENTO V8L CURTO (diesel)(E5) R\$ 253.466,00
2021
Mercedes-Benz
Axor 2544 S/LS 6x2 2p (diesel) (E5) R\$ 253.412,00
2013
Mercedes-Benz
Atron 1635 S 2p (diesel) (E5) R\$ 253.403,00
2017

COMISSÃO DE LICITAÇÃO
 FOLHANTE 2414

O caminhão é considerado para o Brasil o melhor veículo que o brasileiro tem para trabalhar. Por isso existem tantos caminhões no país.

Todos os dias são feitos centenas de negócios de venda de caminhões, sendo a maior parte dos quais entre particulares e referendados por serem caminhões usados. É por isso muito importante que veja nossas dicas para compra e venda de caminhões Volkswagen 17-190 E Worker 2p (diesel)(E5) 2019.

OMISSÃO DE LICITAÇÃO
FOLHA Nº 2428

Comprar caminhões Volkswagen 17-190 E Worker 2p (diesel)(E5)

Comprar um caminhão usado pode ser um risco e você deverá seguir estas dicas para não cair em golpes.

- **Verifique o chassi e placa:** Antes de comprar verifique pelo número de chassi e placa se não há pendências no Detran. Muitas vezes existem caminhões à venda com multas pendentes e que podem valer mais do que o caminhão. Lembre-se que as multas estão associadas ao veículo e ao comprar um caminhão com multas, você fica devendo esse valor também ao Detran.
- **Cuidado com valores muito baixos:** Um bom negócio não aparece sempre, mas tenha cuidado com valores muito baixos. Pela Tabela FIPE, todo o mundo sabe o valor médio de mercado e se alguém quiser vender por um valor muito abaixo, tente perceber porque está vendendo tão baixo.
- **Peça ajuda a um especialista:** Se você está mesmo decidido a comprar o caminhão e fechar negócio, peça ajuda a um especialista para fazer uma análise completa do caminhão.
- **Verifique a placa:** Verifique que a placa do caminhão corresponde ao veículo que está pensando em comprar. Pode fazer uma primeira verificação de forma gratuita aqui no site em Placa Fipec.

Vender caminhões Volkswagen 17-190 E Worker 2p (diesel)(E5)

Para vender o caminhão é importante seguir as nossas dicas. Além de você existem mais pessoas também vendendo seus caminhões. Pode ser uma tarefa difícil, mas se você seguir nossas dicas fica bem mais fácil.

- **Mantenha o seu caminhão em bom estado:** Olhe para o seu caminhão e pense de forma honesta 'Eu compraria este caminhão?'. Faça uma análise completa e melhore o seu aspecto lavando bem e aplicando um polimento se necessário. Limpe bem o seu interior, removendo manchas e marcas de uso. Veja se os pneus estão em bom estado e se vale a pena mudar.
- **Anuncie de forma clara e atrativa:** Um bom anúncio é meio caminho para uma boa venda. Para que as pessoas fiquem interessadas no seu caminhão Volkswagen o anúncio tem de chamar a atenção, qualquer que seja o canal que use para a venda.
- **Anuncie em vários canais:** Use mais de um canal de venda. Por exemplo na internet, anuncie em mais do que um site para ter maior probabilidade de interessados. Anuncie também perto do local onde vive colocando alguns panfletos nas cabras de correio.
- **Atenda bem todos os interessados:** Você pode ter muitos contatos antes de conseguir vender seu caminhão e isso pode ser cansativo. Atenda todo mundo de forma cordial.

Sites onde vender ou comprar caminhões Volkswagen 17-190 E Worker 2p (diesel)(E5)

- Mercado Livre
- OLX
- iCarros
- Web Motors

Faça um teste grátis!

TABELA FIPE BRASIL

Menu

Tipo
Escolha um veículo

Marca

Modelo

Ano

COMISSÃO DE LICITAÇÃO
Nº 2434

Tabela FIPE referência Fevereiro de 2024

Pesquisa na Tabela FIPE:

Este website é independente e não tem qualquer relação com a FIPE.

Tabela FIPE Fevereiro de 2024

Contato Tabela FIPE Brasil

Facebook Tabela FIPE

Tabela FIPE carros

Tabela FIPE motos

Tabela FIPE caminhões

Política de Privacidade

© 1973 - 2024 Tabela Fipec

COMISSÃO DE LICITAÇÃO
FOLHANTE 244 ✓



Contratação de empresa para prestação de serviços de coleta, transporte, tratamento e destinação final de resíduos sólidos existentes nas ruas e logradouros públicos abrangendo todos os bairros da cidade de Juazeiro do Norte, CE, incluindo os distritos do município, limpeza de vasos sanitários públicos e manutenção de dispositivos final de destino sólidos.

PICAPE		COMISSÃO DE LICITAÇÃO	
Modelo da Picape Utilizado para o Obtenção do custo		Strada 1.4	
Valor da Picape	R\$	58.255,00	
Valor da Picape	R\$	58.255,00	
2.0 CALCULO DA DEPRECIACÃO			
Prazo de Vida Útil (em anos)	anos	5,00	
Taxa Anual de Depreciação	%	20,00	
Valor Residual (%)	%	20,00	
Taxa Anual de Depreciação	%	25,00	
Depreciação linear =		0,16	
Depreciação mensal =	R\$	776,73	
3.0 CALCULO DA REMUNERACÃO DO CAPITAL			
Taxa de juros anual real	(%a.a.)	6,00	
Valor médio do investimento =	R\$	34.953,00	
Remuneração do capital =	R\$	174,77	
4.0 CALCULO DO CONSUMO DO COMBUSTÍVEL			
Perimetro médio das vias da zona de coleta (Memorial de Cálculo)	km	100,00	
Distância média do centro produtor até o destino final (Memorial de Cálculo)	km	10,00	
Consumo de combustível - Durante à Coleta (l/km)	Litros/km	0,10	
Consumo de combustível - Durante à Destinação (l/km)	Litros/km	0,25	
Consumo de combustível - (CC x PMZ)+(CD x DCD x 2)		15,00	
Dias trabalhados no mês	dias	25,25	
Preço do Combustível	R\$	4,99	
Custo do consumo mensal de combustível = (Dt x PC x CTC)	R\$	1.889,96	
5.0 CALCULO DO CUSTO DOS FILTROS/LUBRIFICANTES			
Considerar 10% do valor gasto com Combustível = (Comb x PC) x 10%	R\$	943,09	
6.0 CALCULO DO CUSTO DE MANUTENÇÃO			
Coefficiente de proporcionalidade para manutenção		0,90	
Custo de manutenção =	R\$	873,83	
7.0 CALCULO DO CUSTO DOS PNEUS			
Quantidade de pneus ao ano	Und	4,00	
Número de Turnos Trabalhados	Turnos	1,00	
Custo por pneu (Modelo - 275/80R22.5)	Und	300,00	
Custo total com pneus por mês = (QP x CPP x NT) / 12	Und	100,00	
8.0 CALCULO DO SEGURO/IMPOSTOS			
Seguros e Impostos =	R\$	72,82	
CUSTO TOTAL DA PICAPE POR MÊS		R\$	4.831,20

COMISSÃO DE LICITAÇÃO

LICITANTE: 2454

TABELA FIPE BRASIL

Menu

Tabela FIPE » Carros » Fiat » Strada Working 1.4 mpi Fire Flex 8V CS » 2020 Gasolina

COMISSÃO DE LICITAÇÃO
FOLHA Nº: 2464

Fiat Strada Working 1.4 mpi Fire Flex 8V CS 2020 Gasolina

Consulte aqui todos os preços atualizados em Fevereiro de 2024 da Tabela FIPE para carros Fiat Strada Working 1.4 mpi Fire Flex 8V CS.

ESCOLHA A FAIXA DE PREÇO DO CARRO

- R\$5 mil a R\$8 mil
- R\$8 mil a R\$11 mil
- R\$12 mil a R\$20 mil
- Acima de R\$20 mil

ⓧ



Fiat Strada Working 1.4 mpi Fire Flex 8V CS

Marca: Fiat
Modelo: Strada Working 1.4 mpi Fire Flex 8V CS
Modelo Base: Strada
Código FIPE: 001291-2
Ano: 2020 Gasolina
Referência FIPE: Fevereiro 2024
Autenticação: 1cccfbvsz3p

Valor atual em Fevereiro de 2024

R\$ 58.255,00

Simular financiamento de R\$ 58.255,00





Contratação de empresa para a prestação de serviços especializados de coleta, transporte, armazenamento e destinação final dos resíduos sólidos existentes nas ruas e logradouros públicos abrangendo toda a área urbana de Juazeiro do Norte, CE, incluindo os distritos do município, limpeza de vias e logradouros públicos e equipamentos para destinação final dos resíduos sólidos.

MOTO

Modelo da Equipamento Utilizado para o Obtenção do custo	CG 160 START
Valor do Equipamento	R\$ 15.765,00
Valor do Equipamento Completo	R\$ 15.765,00

2.0 CALCULO DA DEPRECIACÃO

Prazo de Vida Útil (em anos)	anos	5,00
Taxa Anual de Depreciação	%	20,00
Valor Residual (%)	%	20,00
Taxa Anual de Depreciação	%	25,00
Depreciação linear =		0,16
Depreciação mensal =	R\$	210,20

3.0 CALCULO DA REMUNERACÃO DO CAPITAL

Taxa de juros anual real	(%a.a.)	6,00
Valor médio do investimento =	R\$	9.459,00
Remuneração do capital =	R\$	47,30

4.0 CALCULO DO CONSUMO DO COMBUSTÍVEL

Perimetro médio das vias da zona de coleta (Memorial de Cálculo)	km	50,00
Consumo de combustível - Durante à Coleta (l/km)	Litros/km	0,05
Consumo de combustível - (CC x PMZ)+(CD x DCD x 2)		2,50
Dias trabalhados no mês	dias	25,25
Preço do Combustível	R\$	5,08
Custo do consumo mensal de combustível = (Dt x PC x CTC)	R\$	320,68

5.0 CALCULO DO CUSTO DOS FILTROS/LUBRIFICANTES

Considerar 10% do valor gasto com Combustível = (Comb x PC) x 10%	R\$	162,90
-------------------------------------------------------------------	-----	--------

6.0

Coefficiente de proporcionalidade para manutenção		0,90
Custo de manutenção =	R\$	236,48

7.0 CALCULO DO CUSTO DOS PNEUS

Quantidade de pneus ao ano	Und	1,00
Número de Turnos Trabalhados	Turnos	1,00
Custo por pneu (Modelo - 80/100-18 Dianteiro)		180,00
Custo por pneu (Modelo - 90/90-18 Traseiro)	Und	175,00
Custo total com pneus por mês = (QP x CPP x NT) / 12	Und	29,58

8.0

Seguros e Impostos =	R\$	19,71
----------------------	-----	-------

CUSTO TOTAL DA MOTO POR MÊS	R\$	1.026,84
------------------------------------	------------	-----------------

Tabela FIPE » Motos » Honda » CG 160 START » 2024

COMISSÃO DE LICITAÇÃO

FOLHA Nº: 248

Honda CG 160 START 2024

Consulte aqui todos os preços atualizados em Fevereiro de 2024 da Tabela FIPE para motos Honda CG 160 START.

Honda Motos

Visite nossa loja e escolha a moto dos seus sonhos. Marcas confiáveis e bom atendimento
primemotos.net



Honda CG 160 START

Marca: Honda
Modelo: CG 160 START
Modelo Base: CG 160
Código FIPE: 811139-1
Ano: 2024
Referência FIPE: Fevereiro 2024
Autenticação: h85jvjngyrm

Valor atual em Fevereiro de 2024

R\$ 15.765,00

Simular financiamento de R\$ 15.765,00

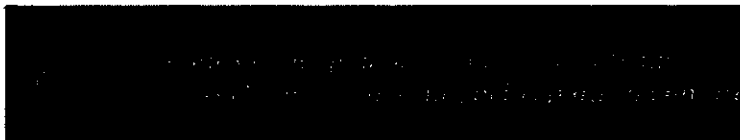



Contratação de empresa para a prestação de serviços de limpeza e coleta, transporte e destinação final dos resíduos sólidos existentes nas ruas e logradouros públicos abrangendo toda a área urbana de Juazeiro do Norte-CE, incluindo os distritos do município, limpeza de vias e logradouros públicos e coleta, transporte e destinação final dos resíduos sólidos.

MICROÔNIBUS

Modelo da Equipamento Utilizado para o Obtenção do custo	VOLARE URBANO W7	
Valor do Equipamento	R\$	155.480,00
Valor do Equipamento Completo	R\$	155.480,00

2.0 CALCULO DA DEPRECIÇÃO

Prazo de Vida Útil (em anos)	anos	4,00
Taxa Anual de Depreciação	%	20,00
Valor Residual (%)	%	20,00
Taxa Anual de Depreciação	%	25,00
Depreciação linear =		0,20
Depreciação mensal =	R\$	2.591,33

3.0 CALCULO DA REMUNERAÇÃO DO CAPITAL

Taxa de juros anual real	(%a.a.)	6,00
Valor médio do investimento =	R\$	97.175,00
Remuneração do capital =	R\$	485,88

4.0 CALCULO DO CONSUMO DO COMBUSTÍVEL

Perímetro médio das vias da zona de coleta (Memorial de Cálculo)	km	100,00
Consumo de combustível - Durante à Utilização (l/km)	Litros/km	0,40
Consumo de combustível - (CC x PMZ)+(CD x DCD x 2)		40,00
Dias trabalhados no mês	dias	25,25
Preço do Combustível	R\$	4,99
Custo do consumo mensal de combustível = (Dt x PC x CTC)	R\$	5.039,90

5.0 CALCULO DO CUSTO DOS FILTROS/LUBRIFICANTES

Considerar 10% do valor gasto com Combustível = (Comb x PC) x 10%	R\$	2.514,91
-------------------------------------------------------------------	-----	----------

6.0 CALCULO

Coefficiente de proporcionalidade para manutenção		0,90
Custo de manutenção =	R\$	2.915,25

7.0 CALCULO DO CUSTO DOS PNEUS

Quantidade de pneus ao ano	Und	6,00
Número de Turnos Trabalhados	Turnos	1,00
Custo por pneu (Modelo - 80/100-18 Dianteiro)	R\$	810,00
Custo total com pneus por mês = (QP x CPP x NT) / 12	Und	405,00

8.0 CALCULO

Seguros e Impostos =	R\$	202,45
----------------------	-----	--------

CUSTO TOTAL DO MICROÔNIBUS POR MÊS

R\$ 14.154,72

COMISSÃO DE LICITAÇÃO

FOLHA Nº: 2504

250

Menu

TABELA FIPE BRASIL

Tabela FIPE » Caminhões » Marcopolo » VOLARE URBANO W7 (diesel)(E5) » 2018

Marcopolo VOLARE URBANO W7 (diesel)(E5) 2018

Consulte aqui todos os preços atualizados em Fevereiro de 2024 da Tabela FIPE para caminhões Marcopolo VOLARE URBANO W7 (diesel)(E5).

Brasileiros estão substituindo por esse refrigerador portátil

sponsored by: Ofertas em Alta

CO

Marcopolo

Marcopolo VOLARE URBANO W7 (diesel)(E5)

Marca: Marcopolo
Modelo: VOLARE URBANO W7 (diesel)(E5)
Modelo Base: VOLARE URBANO
Código FIPE: 508062-2
Ano: 2018
Referência FIPE: Fevereiro 2024
Autenticação: b0mkn6zrbde7g

Valor atual em Fevereiro de 2024

R\$ 155.480,00

Simular financiamento de R\$ 155.480,00

<p>São Paulo para Natal</p> <p>A partir de R\$521</p> <p>Comprar</p>	<p>Natal para São Paulo</p> <p>A partir de R\$537</p> <p>Comprar</p>	<p>São Paulo para Natal</p> <p>A partir de R\$521</p> <p>Comprar</p> 
---------------------------------------------------------------------------------------------	---------------------------------------------------------------------------------------------	-----------------------------------------------------------------------------------------------------------------------------------------------------------------------------------



Contratação de empresa para prestação de serviços de limpeza, manutenção e destinação final de resíduos sólidos existentes nas ruas e logradouros públicos abrangendo toda a área urbana de Juazeiro do Norte-CE, incluindo os distritos do município, limpeza de vias e logradouros públicos, e operacionalização da destinação final dos resíduos sólidos.

ROÇADEIRA COSTAL

Modelo da Equipamento Utilizado para o Obtenção do custo	ROÇADEIRA COSTAL	
Valor do Equipamento	R\$	1.283,07
Valor do Equipamento Completo	R\$	1.283,07

2.0 CALCULO DA DEPRECIACÃO

Prazo de Vida Útil (em anos)	anos	2,00
Taxa Anual de Depreciação	%	20,00
Valor Residual (%)	%	20,00
Taxa Anual de Depreciação	%	25,00
Depreciação linear =		0,40
Depreciação mensal =	R\$	42,77

3.0 CALCULO DA REMUNERACÃO DO CAPITAL

Taxa de juros anual real	(%a.a.)	6,00
Valor médio do investimento =	R\$	962,30
Remuneração do capital =	R\$	4,81

4.0 CALCULO DO CONSUMO DO COMBUSTÍVEL

Perímetro médio das vias da zona de coleta (Memorial de Cálculo)	km	
Consumo de combustível - Durante à Utilização (l/km)	Litros/dia	4,00
Dias trabalhados no mês	dias	25,25
Preço do Combustível	R\$	5,08
Custo do consumo mensal de combustível = (Dt x PC x CTC)	R\$	513,08

5.0 CALCULO DO CUSTO DOS FILTROS/LUBRIFICANTES

Considerar 10% do valor gasto com Combustível = (Comb x PC) x 10%	R\$	260,64
-------------------------------------------------------------------	-----	--------

Coefficiente de proporcionalidade para manutenção		0,65
Custo de manutenção =	R\$	34,75

CUSTO TOTAL DO ROÇADEIRA MECÂNICA POR MÊS	R\$	856,05
--------------------------------------------------	------------	---------------



PREFEITURA MUNICIPAL DE JUAZEIRO DO NORTE
 PESQUISA DE PREÇO Nº 202402270001 | IP: 201.20.112.195

Objeto: LEVANTAMENTO DE PREÇOS LIMEZA URBANA (ROÇADEIRA)

1	JPC CONSTRUCAO IRRIGACAO LTDA RUA MARFISA CIDRAO ROCHA, 37 37 CENTRO 08834372068	28.486.594/0001-01	08834372068	Tauá / CE	24070012023GM	MÃO	Pregão	1.133,71
	AJSN SERVICOS INTEGRADOS LTDA AV. MANOEL MAVIGNIER, 3345, SABIAGUABA, CEP:0835025, Fortaleza, CE	11.415.493/0001-47	08534769455	Parapipaba / CE	PE 026.2023-SRP	MÃO	Pregão	1.526,02
	REI DAS FERRAMENTAS E MAQUINAS COMERCIAL LTDA - www.reidasferramentas.com.br	29.948.357/0001-88	1637221047	-	27/02/2024 às 11:38	MÃO	Não se aplica	1.219,49
	APIGUANA MAQUINAS E FERRAMENTAS LTDA - www.apiguana.com.br	07.240.450/0001-09	-	-	27/02/2024 às 11:33	MÃO	Não se aplica	1.253,05

1	1,00	Unidade	ROÇADERA INTERCOSTAL - CAPACIDADE APROXIMADA DO TANQUE DE COMBUSTIVEL (L): 0,64. CILINDRADA MÍNIMA (CM): 30,8. PESO APROXIMADO (KG): 0,3. POTÊNCIA MÍNIMA (HP): 12,300. CÔNTEM: COMPENSADOR, ELASTOSTART E SISTEMA ANTI-VIBRATORIO.	1.283,07	Média
---	------	---------	-------------------------------------------------------------------------------------------------------------------------------------------------------------------------------------------------------------------------------------	----------	-------

VALOR TOTAL - R\$ 1.283,07

JUAZEIRO DO NORTE / CE, 27 DE FEVEREIRO DE 2024

gostar
 Responsável Pela Pesquisa De Preços / 2023

Carissiano Alexandre Martins da Silva

COMISSÃO DE LICITAÇÃO
 FOLHA Nº: 25/28



**PREFEITURA DE
JUAZEIRO
DO NORTE**

**PREFEITURA MUNICIPAL DE JUAZEIRO DO NORTE
PESQUISA DE PREÇO Nº 203402270001 | IP: 201.26.112.195**

COMISSÃO DE LICITAÇÃO
Licitação Nº 253

DETALHAMENTO DOS ITENS

ITEM 1: ROÇADEIRA INTERCOSTAL - CAPACIDADE APROXIMADA DO TANQUE DE COMBUSTÍVEL (L): 0.64. CILINDRADA MÍNIMA (CM³): 30.8. PESO APROXIMADO (KG) : 6.3. POTÊNCIA MÍNIMA (KW/CV): 1.3/1.8. CILINDRADA MÍNIMA (CM³): 30.8. ROT. MÁX. APROXIMADA (RPM): 12.300. CONTÉM: COMPENSADOR, ELASTOSTART E SISTEMA ANTI-VIBRATÓRIO.

Preço 1	Lote/Item: 26
Município: Tauá / CE	Adjudicação: 9 de Agosto de 2023
Objeto: REGISTRO DE PREÇOS VISANDO FUTURA E EVENTUAL AQUISIÇÃO DE MATERIAIS PERMANENTES (COMPREENDENDO MAQUINAS, UTENSILIOS, EQUIPAMENTOS E FERRAMENTAS, APARELHOS DEW MEDICAO E ORIENTACAO), PARA ATENDER AS NECESSIDADES DAS INVERSAS UNIDADES ORCAMENTARIAS DO MUNICÍPIO DE TAUÁ-CE.	Homologação: 11 de Agosto de 2023
Descrição: ROCADEIRA A GASOLINA PROFISSIONAL POTENCIA 2.0kw, 2.7cv, 38.9cc, 7.9 1kg - TIPO	Liquidação:
Data da autuação: 20 de Julho de 2023	Fonte: www.lcm.ce.gov.br/
Modalidade: Pregão Nº: 24070012023GM	Quantidade: 19
SRP: Não	Unidade: UNIDADE

28486594000101

JPC CONSTRUCAO IRRIGACAO LTDA

R\$ 1.133,71

Taua

RUA MARFISA CIDRAO ROCHA, 37 37 CENTRO

63660000

06834372068

Preço 2	Lote/Item: 378
Município: Paraipaba / CE	Adjudicação: 8 de Agosto de 2023
Objeto: REGISTRO DE PREÇOS VISANDO FUTURAS E EVENTUAIS CONTRATAÇÕES PARA AQUISIÇÃO DE MATERIAL DE CONSTRUÇÃO, ELÉTRICO, HIDRÁULICO E FERRAMENTAS PARA ATENDER AS NECESSIDADES DAS SECRETARIAS MUNICIPAIS,	Homologação: 5 de Setembro de 2023
Descrição: ROCADEIRA MANUAL - ROCADEIRA GASOLINA LATERAL DESCRIÇÃO ROCADEIRA MANUAL, TIPO MOTOR GASOLINA, POTÊNCIA MÍNIMA MOTOR 2,2 KW, TIPO CORTADOR FIO N	Liquidação:
Data da autuação: 12 de Julho de 2023	Fonte: www.lcm.ce.gov.br/
Modalidade: Pregão Nº: PE 026.2023-SRP	Quantidade: 26
SRP: Não	Unidade: UNIDADE

11415493000147

AJSN SERVICOS INTEGRADOS LTDA

R\$ 1.526,02

Fortaleza

AV. MANOEL MAVIGNIER, 3345, SABIAGUABA, CEP06835025, Fortaleza, CE

06835025

06534768455

Preço 3
Descrição: Roçadeira Gasolina Multifuncional C/ Podador 63cc Importway
URL: https://www.reidasterramentas.com.br/MLB-3201904733-rocadeira-gasolina-multifuncional-c-podador-63cc-importway--JM
Data do acesso: 27 de Fevereiro de 2024 às 11:38

<https://www.reidasterramentas.com.br>

R\$ 1.219,49



PREFEITURA DE
JUAZEIRO
DO NORTE

PREFEITURA MUNICIPAL DE JUAZEIRO DO NORTE
PESQUISA DE PREÇO Nº 202402270001 | IP: 201.20.112.195

COMISSÃO DE LICITAÇÃO
FOLHA Nº 024

Preço 4

Descrição: Roçadeira á Gasolina Stihl FS-055 GSB-230-2

URL:

https://www.apiguana.com.br/rocadeira-a-gasolina-stihl-fs-055-gsb-230-2-41402000442-stihl?tdsku=7202&arid=AtmBQorYmicxna_b3xloQMeo33TIBohkDD6Y

Data do acesso: 27 de Fevereiro de 2024 às 11:33

<https://www.apiguana.com.br>

R\$ 1.253,05



JUSTIFICATIVA DA PESQUISA DE PREÇOS

Certifico que as pesquisas de preços foram realizadas conforme as normas estabelecidas pela Instrução Normativa SEGES /ME Nº 65, de 7 de julho de 2021, que dispõe sobre o procedimento administrativo para a realização de pesquisa de preços para a aquisição de bens e contratação de serviços em geral, no âmbito Do Poder Legislativo ou Município de Juazeiro do Norte / CE.

Ainda de acordo com o Art. 3º dessa IN, segue informações mínimas necessárias sobre a Pesquisa de Preços que integra esse Processo:

I - Foi designado(a) o(a) servidor(a) **Cassiano Alexandre Dantas da Silva**, Matrícula nº , como o agente responsável pela cotação;

II - A pesquisa de preço foi realizada considerando os parâmetros dispostos no art. 5º, § 1º, da Instrução Normativa SEGES /ME Nº 65, de 7 de julho de 2021, empregados de forma combinada: prioritariamente, foram consultados os preços através do sítio "precoderreferencia.m2atecnologia.com.br", uma ferramenta informatizada, cuja pesquisa baseia-se em resultados de licitações adjudicadas e/ou homologadas realizadas pela administração pública o que contempla os parâmetros dos Incisos I e II do art. 5º da IN nº 65/2021 (pesquisa de compras públicas dos Municípios do Estado do Ceará, Governo do Estado do Ceará e Governo Federal e pesquisa em contratações públicas similares). Foram utilizados preços de sítios eletrônicos especializados ou de amplo domínio (Inc. III do art. 5º da IN 65/2021).

Considerando o Art. 6º dessa IN n.º 65/2021 foi utilizado, como método para obtenção do preço estimado por item, a média dos valores obtidos na pesquisa de preços.

Juazeiro do Norte / CE, 27 de Fevereiro de 2024

gov.br

Cassiano Alexandre Dantas da Silva
Responsável Pela Pesquisa De Preços / 2023



DA ANÁLISE CRÍTICA DOS PREÇOS PESQUISADOS

Declaramos que foi feita análise crítica dos preços coletados, observou-se que os valores coletados não apresentaram variação significativa, não apresentando preços excessivamente elevados ou inexequíveis quando comparados com valor médio dos demais preços. Assim, buscou-se, estabelecer um preço de referência condizente com o praticado no mercado.

Juazeiro do Norte / CE, 27 de Fevereiro de 2024

godar

Cassiano Alexandre Dantas da Silva
Responsável Pela Pesquisa De Preços / 2023



CONSOLIDAÇÃO DA PESQUISA

Apresentamos a consolidação dos dados da pesquisa de preços realizada pela Prefeitura Municipal de Juazeiro do Norte.

Requisição que se aplica:

202402270001	27/02/2024	27/02/2024	R\$ 1.283,07
--------------	------------	------------	--------------

Caracterização das fontes consultadas. Aquisições e contratações diretas de bens e serviços públicos

TCE-CE	50,0%
Preço de internet	50,0%

Identificação do agente responsável pela pesquisa

Cassiano Alexandre Dantas da Silva

RESPONSÁVEL PELA PESQUISA DE PREÇOS

Método matemático utilizado na pesquisa

Para os itens a seguir, utilizamos a média que ainda é um dos métodos mais comuns para definir preços de referência. Por exemplo, se a amostra tem cinco itens, somam-se os preços unitários e divide-se o total por cinco. O TCU, no Acórdão n.º 3068/2010-Plenário, afirmou que "o preço de mercado é mais bem representado pela média ou mediana uma vez que constituem medidas de tendência central e, dessa forma, representam de uma forma mais robusta os preços praticados no mercado".

Média Global

ROÇADEIRA INTERCOSTAL - CAPACIDADE APROXIMADA DO TANQUE DE COMBUSTÍVEL (L): 0,64. CILINDRADA MÍNIMA (CMF): 30,8. PESO APROXIMADO (KG) : 6,3. POTÊNCIA MÍNIMA (KW/CV): 1,3/1,8. CILINDRADA MÍNIMA (CMF): 30,8. ROT. MÁX. APROXIMADA (RPM): 12,300. CONTÉM: COMPENSADOR, ELASTOSTART E SISTEMA ANTI-VIBRATÓRIO.	R\$ 1.283,07	Preços públicos praticado, Preço de internet.
---------------------------------------------------------------------------------------------------------------------------------------------------------------------------------------------------------------------------------------------------------------------------------------------------------------	--------------	-----------------------------------------------

Juazeiro do Norte / CE, 27 de Fevereiro de 2024

gov.br

Assinado eletronicamente no sistema
de assinatura digital do gov.br
em 27/02/2024 às 10:02:49
URL: https://www.gov.br/juazeiro-do-norte

CASSIANO ALEXANDRE DANTAS DA SILVA
Responsável Pela Pesquisa De Preços / 2023

3: CONTRATAÇÃO DE EMPRESA ESPECIALIZADA EM SERVIÇOS DE COLETA E TRANSPORTE DE RESÍDUOS SÓLIDOS DOMICILIARES, VARRIÇÃO, CAPINAÇÃO, ROTA DE SERVIÇOS, MANUTENÇÃO DE VEÍCULOS E EQUIPAMENTOS, EM DIVERSAS LOCALIDADES DO MUNICÍPIO DE JUAZEIRO DO NORTE, CE.

LUTOCAR

1.0 CÁLCULO DA

Modelo da Equipamento Utilizado para o Obtenção do custo	LUTOCAR	
Valor do Equipamento	R\$	301,27
Valor do Equipamente Completo	R\$	301,27

2.0 CALCULO DA DEPRECIÇÃO

Prazo de Vida Útil (em anos)	anos	1,00
Taxa Anual de Depreciação	%	20,00
Valor Residual (%)	%	20,00
Taxa Anual de Depreciação	%	25,00
Depreciação linear =		0,80
Depreciação mensal =	R\$	20,08

3.0 CALCULO DA REMUNERAÇÃO DO CAPITAL

Taxa de juros anual real	(%a.a.)	6,00
Valor médio do investimento =	R\$	301,27
Remuneração do capital =	R\$	1,51

4.0 CALCULO DO CONSUMO DO COMBUSTIVEL

Perimetro médio das vias da zona de coleta (Memorial de Cálculo)	km	
Dias trabalhados no mês	dias	25,25
Preço do Combustível	R\$	0,00
Custo do consumo mensal de combustível = (Dt x PC x CTC)	R\$	0,00

5.0 CALCULO DO CUSTO DOS FILTROS/LUBRIFICANTES

Considerar 10% do valor gasto com Combustível = (Comb x PC) x 10%	R\$	0,00
-------------------------------------------------------------------	-----	------

6.0 CÁLCULO

Coefficiente de proporcionalidade para manutenção		0,65
Custo de manutenção =	R\$	16,32

CUSTO TOTAL DO LUTOCAR POR MÊS	R\$	37,91
---------------------------------------	------------	--------------



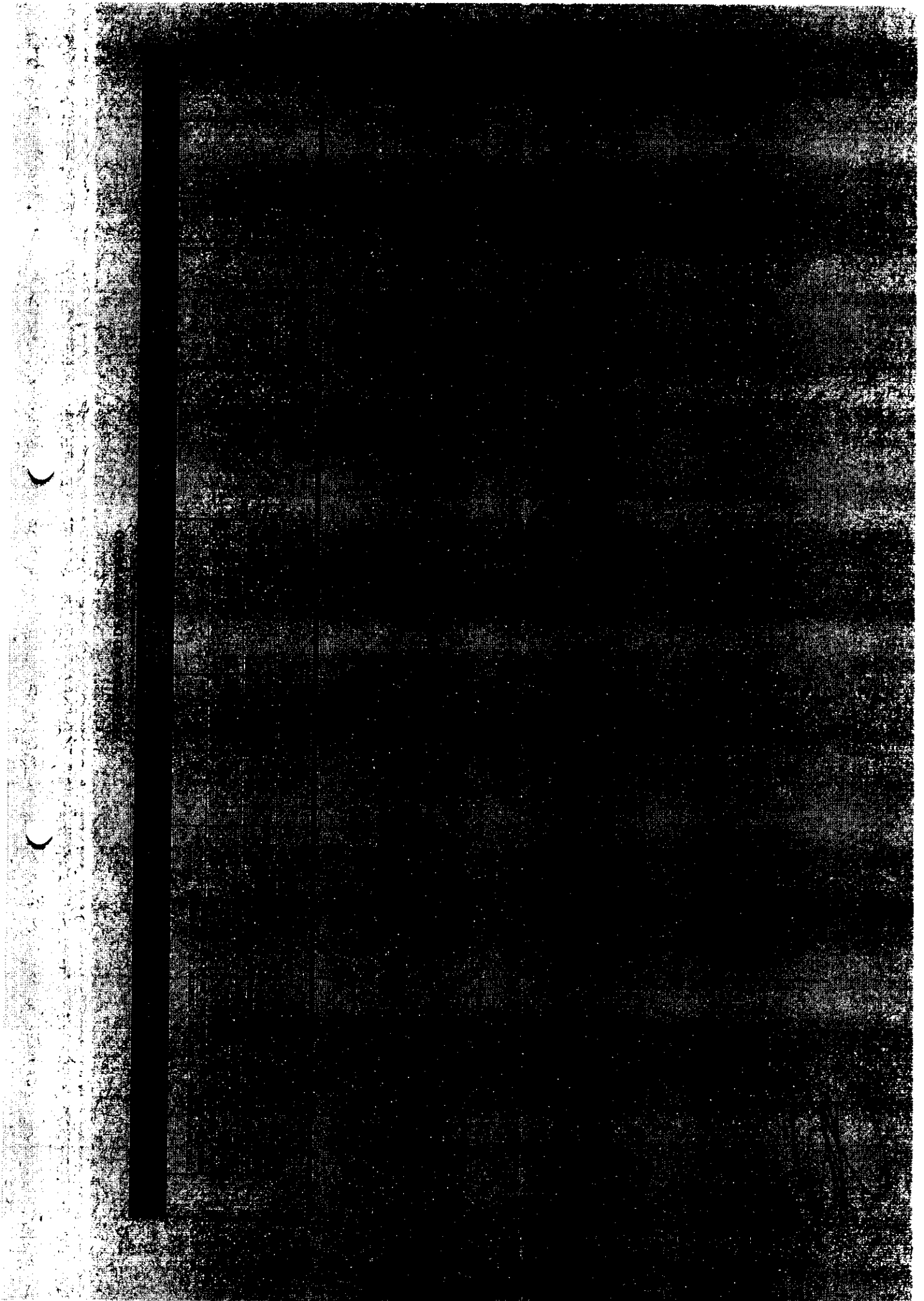



ITEM 1: LIXEIRA COLETOIRA DO CONEJO QUATRO
CAPACIDADE PARA 1000 LITROS
IMPACTO E TRAFEGO EM VIAS REPERITIDAS LAVABEIS

Pregão 1
Município: Paripatuba - PE
Objeto: REGISTRO DE PREÇOS PARA AQUISIÇÃO DE LIXEIRA COLETOIRA COM CAPACIDADE PARA 1000 LITROS, IMPACTO E TRAFEGO EM VIAS REPERITIDAS LAVABEIS
SECRETARIA DE PLANEJAMENTO E FINANÇAS
PARIPATUBA - PE
Descrição: CARBINA 1000 LITROS
Data de publicação: 20/07/2014
Modalidade: Pregão Nº 001/2014
SRP: Não

118547300104
Quarantidade

Pregão 2
Município: Dourado (PE)
Objeto: REGISTRO DE PREÇOS PARA AQUISIÇÃO DE BOMBAS HIDRÁULICAS, EQUIPAMENTO DE INTERESSE DAS EMPRESAS DEBRUTADORIA DE MADEIRA
Descrição: CARBINA 1000 LITROS
Data de publicação: 20/07/2014
Modalidade: Pregão Nº 001/2014
SRP: Não

20832734000126
Deputado Federal

151 - Embalagem

Item: 151
Descrição: Embalagem em
polipropileno (PP) com
kg de lixo, adequado para
industrial, comercial e
Coletor 120 litros, com
resistente a rasgos,
rodas de borracha para
hospitais, escolas, etc.
Quantidade: 100

Resumo

1 ALIQUOTA

2 COLÉTOR

Resumo

Resumo

152 - Embalagem

Item: 152
Descrição: Embalagem em
lixo urbano, adequado para
de lixo urbano, com
Quantidade: 100

Resumo

1 FALTA

2 ALIQUOTA

3 SERVIÇO

4 COMISSÃO

Resumo

Resumo

153 - Embalagem

1 - Fertilizante

Item: 1 Unidade: Kg
Descrição: Fertilizante
magnésio, cálcio e
carbonato de cálcio
Quantidade:

Razão Social:
1 KM JUNIOR E JUNI
2 AIRTON DIAS

Razão Social:
Razão Social:

2 - Fertilizante

Item: 2 Unidade: Kg
Descrição: Fertilizante
de 50 unidades
00 Saco
Quantidade:

Razão Social:
1 KM JUNIOR E JUNI
2 AIRTON DIAS

Razão Social:
Razão Social:

- Inicio
- Inicio
- Archivos
- Documentos
- Mensajes
- Relaciones
- Impresiones
- Escrituras
- Notificaciones
- Notificaciones

Item:

Descrição:
cacamba am. polid. 1000
Eixo em Aço 200
de fabrico 1000
Quantidade: 1

Rack

1 FIEL

2 ES. FIEL

3 CARRILHO

4 REAL

5 MBR

6 CARRILHO

7 MARGEM

8 TRAB.

Rack

Rack

- 1. Introducción
- 2. Objetivos
- 3. Alcance
- 4. Documentos
- 5. Metodología
- 6. Resultados
- 7. Conclusiones
- 8. Bibliografía
- 9. Anexos

Yankee
media

Relatório de Composições

SEINFRA	028 SEM DESONERAÇÃO	114,16%	71,31%
---------	---------------------	---------	--------

12707 GASOLINA (L)

Material		SEINFRA	L	1,00000000	5,08	5,08
12707	GASOLINA					
					TOTAL Material:	5,08
					Valor Total:	5,08
					Valor Total com BDI:	5,08

Relatório de Composições

SEINFRA	028 SEM DEBONERAÇÃO	114,15%	71,31%
---------	---------------------	---------	--------

I2706 OLEO DIESEL (L)

I2706	OLEO DIESEL	SEINFRA	L	1,00000000	4,99	4,99
					TOTAL Material:	4,99
					Valor Total:	4,99
					Valor Total com BDI:	4,99





Secretaria Municipal
do Meio Ambiente
e Serviços Públicos - SEMASP

OBJETO: CONTRATAÇÃO DE MANUTENÇÃO DE VEÍCULOS E EQUIPAMENTOS PARA O MANEJO DE RESÍDUOS SÓLIDOS URBANOS, VARIAÇÃO, CAPACIDADE, FORMA DE MANEJO, MANUTENÇÃO, REPARAÇÃO E
LOCAL: DIVERSAS LOCALIDADES DO MUNICÍPIO DE JUAZEIRO DO NORTE - CE

COMPOSIÇÃO DA QUANTIDADE DE SERVIÇOS A SEREM PRESTADOS

ITEM	DESCRIÇÃO	UNIDADE	QUANTIDADE	VALOR UNITÁRIO (R\$)	VALOR TOTAL (R\$)
1	Caminhão compactador	mês	1	R\$ 21.984,92	R\$ 21.984,92
2	Caminhão compactador reserva	mês	1	R\$ 16.660,54	R\$ 16.660,54
3	Caminhão carroceria	mês	1	R\$ 15.859,05	R\$ 15.859,05
4	Caminhão basculante	mês	1	R\$ 15.859,05	R\$ 15.859,05
5	Caminhão poliguindaste	mês	1	R\$ 21.984,92	R\$ 21.984,92
6	Picape	mês	1	R\$ 4.831,20	R\$ 4.831,20
7	Roçadeira mecânica tipo costal	mês	1	R\$ 856,05	R\$ 856,05
8	Lutocar	mês	1	R\$ 37,91	R\$ 37,91
9	Moto	mês	1	R\$ 1.026,84	R\$ 1.026,84
10	Micro-ônibus 22 passageiros	mês	1	R\$ 14.154,72	R\$ 14.154,72
11	Aluguel de contâiners	mês	1	R\$ 306,67	R\$ 306,67

COMPOSIÇÃO DA QUANTIDADE DE SERVIÇOS A SEREM PRESTADOS

TRATOR DE ESTIRA

ITEM	DESCRIÇÃO	UNIDADE	QUANTIDADE	VALOR UNITÁRIO (R\$)	VALOR TOTAL (R\$)
1	Trator de esteiras, potência 100 HP, peso operacional 9,4 T, com lâmina 2,19 m ³ - CHP diurno AF 06/2015	CHP	1	R\$ 188,06	R\$ 188,06
2	Trator de esteiras, potência 100 HP, peso operacional 9,4 T, com lâmina 2,19 m ³ - CHI diurno AF 06/2015	CHI	1	R\$ 71,10	R\$ 71,10
3	Trator de esteiras, potência 100 HP, peso operacional 9,4 T, com lâmina 2,19 m ³ - manutenção AF 06/2015	H	1	R\$ 53,18	R\$ 53,18

PREÇO UNITÁRIO DO SERVIÇO

RETROESCAVADEIRA

ITEM	DESCRIÇÃO	UNIDADE	QUANTIDADE	VALOR UNITÁRIO (R\$)	VALOR TOTAL (R\$)
1	Retroescavadeira sobre rodas com carregadeira, tração 4X4, potência lq. 72 HP, caçamba carreg. Cap mín. 0,79 m ³ , caçamba retro cap. 0,18 m ³ , peso operacional mín. 7.140 kg, profundidade escavação máx. 4,50 m - CHP diurno AF 06/2014	CHP	1	R\$ 130,44	R\$ 130,44
2	Retroescavadeira sobre rodas com carregadeira, tração 4X4, potência lq. 72 HP, caçamba carreg. Cap mín. 0,79 m ³ , caçamba retro cap. 0,18 m ³ , peso operacional mín. 7.140 kg, profundidade escavação máx. 4,50 m - CHI diurno AF 06/2014	CHI	1	R\$ 58,40	R\$ 58,40
3	Retroescavadeira sobre rodas com carregadeira, tração 4X4, potência lq. 72 HP, caçamba carreg. Cap mín. 0,79 m ³ , caçamba retro cap. 0,18 m ³ , peso operacional mín. 7.140 kg, profundidade escavação máx. 4,50 m - manutenção AF 06/2014	H	1	R\$ 29,40	R\$ 29,40

PREÇO UNITÁRIO DO SERVIÇO

TRATOR SOB-PNEUS COM ROÇADEIRA MECÂNICA

ITEM	DESCRIÇÃO	UNIDADE	QUANTIDADE	VALOR UNITÁRIO (R\$)	VALOR TOTAL (R\$)
1	Trator de pneus, potência 85 CV, tração 4X4, peso com lastros de 4675 Kg - CHP diurno, AF 06/2014	CHP	1	R\$ 129,33	R\$ 129,33
2	Trator de pneus, potência 85 CV, tração 4X4, peso com lastros de 4675 Kg - CHI diurno, AF 06/2014	CHI	1	R\$ 45,59	R\$ 45,59
3	Trator de pneus, potência 85 CV, tração 4X4, peso com lastros de 4675 Kg - CHI diurno, AF 06/2014	H	1	R\$ 68,79	R\$ 68,79

PREÇO UNITÁRIO DO SERVIÇO

ESCAVADEIRA HIDRAULICA



Secretaria Municipal
do Meio Ambiente
e Serviços Públicos - SEMASP

OBJETO: CONTRATAÇÃO DE EMPRESA PARA MANUTENÇÃO DE EQUIPAMENTOS DE LIMPEZA E TRANSPORTE DE LIXO EM ÁREAS RURAIS, ZONAS URBANAS, VARRIDÃO, CAPINADO, ROÇADO, PODADO, E TRATAMENTO DE LIXO EM UNIDADES DE PRODUÇÃO DE ENERGIA ELÉTRICA.
LOCAL: DIVERSAS LOCALIDADES DO MUNICÍPIO DE JUAZEIRO DO NORTE - CE

ITEM	DESCRIÇÃO	UNID.	QTD.	VALOR UNIT.	VALOR TOTAL
1	Escavadeira hidráulica sobre esteiras, caçamba 0,80 m ³ , peso operacional 17 T, potência bruta 111 HP - CHP diurno, AF 06/2014	CHP	1	R\$ 209,80	R\$ 209,80
2	Escavadeira hidráulica sobre esteiras, caçamba 0,80 m ³ , peso operacional 17 T, potência bruta 111 HP - CHI diurno, AF 06/2014	CHI	1	R\$ 86,66	R\$ 86,66
3	Escavadeira hidráulica sobre esteiras, caçamba 0,80 m ³ , peso operacional 17 T, potência bruta 111 HP - manutenção, AF 06/2014	H	1	R\$ 57,34	R\$ 57,34

GARI COLETOR

ITEM	DESCRIÇÃO	UNID.	QTD.	VALOR UNIT.	VALOR TOTAL
1	Bota de PVC preta, cano médio, sem forro	PAR	6	R\$ 32,99	R\$ 197,94
2	Luva raspa de couro, cano curto (punho 7 cm)	PAR	24	R\$ 10,68	R\$ 256,32
3	Respirador descartável sem válvula exalação, PFF 1	UND	48	R\$ 3,07	R\$ 147,36
4	Capa para chuva em PVC com forro de poliéster, com capuz (amarela ou azul)	UND	3	R\$ 14,72	R\$ 44,16
5	Fardamento	UND	6	R\$ 89,34	R\$ 536,04
6	Pá quadrada com cabo	UND	2	R\$ 35,01	R\$ 70,02
7	Vassourão	UND	3	R\$ 14,64	R\$ 43,92
8	Protetor solar solar FPS 30, embalagem 2 litros	UND	3	R\$ 181,29	R\$ 543,87

GARI VARRIDOR

ITEM	DESCRIÇÃO	UNID.	QTD.	VALOR UNIT.	VALOR TOTAL
1	Bota de PVC preta, cano médio, sem forro	PAR	6	R\$ 32,99	R\$ 197,94
2	Luva raspa de couro, cano curto (punho 7 cm)	PAR	24	R\$ 10,68	R\$ 256,32
3	Respirador descartável sem válvula exalação, PFF 1	UND	48	R\$ 3,07	R\$ 147,36
4	Capa para chuva em PVC com forro de poliéster, com capuz (amarela ou azul)	UND	3	R\$ 14,72	R\$ 44,16
5	Fardamento	UND	6	R\$ 89,34	R\$ 536,04
6	Pá quadrada com cabo	UND	2	R\$ 35,01	R\$ 70,02
7	Garfo de 8 dentes	UND	2	R\$ 184,40	R\$ 368,80
8	Vassourão	UND	6	R\$ 14,64	R\$ 87,84
9	Boné	UND	4	R\$ 29,31	R\$ 117,24
10	Protetor solar solar FPS 30, embalagem 2 litros	UND	3	R\$ 181,29	R\$ 543,87

CAPINADOR, ROÇADOR, PODADOR

ITEM	DESCRIÇÃO	UNID.	QTD.	VALOR UNIT.	VALOR TOTAL
1	Bota de PVC preta, cano médio, sem forro	PAR	6	R\$ 32,99	R\$ 197,94
2	Luva raspa de couro, cano curto (punho 7 cm)	PAR	24	R\$ 10,68	R\$ 256,32
3	Capa para chuva em PVC com forro de poliéster, com capuz (amarela ou azul)	UND	3	R\$ 14,72	R\$ 44,16
4	Óculos de segurança contra impactos com lente incolor, armação nylon, com proteção UVA e UVB	UND	6	R\$ 6,68	R\$ 40,08
5	Protetor auditivo tipo plug de inserção	UND	12	R\$ 4,67	R\$ 56,04
6	Fardamento	UND	6	R\$ 89,34	R\$ 536,04
7	Enxada	UND	2	R\$ 41,12	R\$ 82,24
8	Garfo de 8 dentes	UND	4	R\$ 184,40	R\$ 737,60
9	Vassourão	UND	2	R\$ 14,64	R\$ 29,28
10	Boné	UND	6	R\$ 29,31	R\$ 175,86
11	Cone de sinalização	UND	3	R\$ 61,04	R\$ 183,12
12	Protetor solar solar FPS 30, embalagem 2 litros	UND	1	R\$ 181,29	R\$ 181,29



OBJETO: CONTRATAÇÃO DE SERVIÇOS DE LIMPEZA DE ÁREAS PÚBLICAS, RUAIS, URBANAS, VANDAS, CANTAS, E OUTRAS, EM DIVERSAS LOCALIDADES DO MUNICÍPIO DE JUAZEIRO DO NORTE - CE.
LOCAL: DIVERSAS LOCALIDADES DO MUNICÍPIO DE JUAZEIRO DO NORTE - CE.

PREÇO UNITÁRIO

GARI PINTOR

Item	Descrição	Unidade	Quantidade	Valor Unitário (R\$)	Valor Total (R\$)
1	Bota de PVC preta, cano médio, sem forro	PAR	6	R\$ 32,99	R\$ 197,94
2	Luva raspa de couro, cano curto (punho 7 cm)	PAR	24	R\$ 10,68	R\$ 256,32
3	Respirador descartável sem válvula exalação, PFF 1	UND	48	R\$ 3,07	R\$ 147,36
4	Capa para chuva em PVC com forro de poliéster, com capuz (amarela ou azul)	UND	3	R\$ 14,72	R\$ 44,16
5	Fardamento	UND	6	R\$ 89,34	R\$ 536,04
6	Vassourão	UND	2	R\$ 14,64	R\$ 29,28
7	Boné	UND	6	R\$ 29,31	R\$ 175,86
8	Cone de sinalização	UND	3	R\$ 61,04	R\$ 183,12
9	Protetor solar solar FPS 30, embalagem 2 litros	UND	1	R\$ 181,29	R\$ 181,29

PREÇO UNITÁRIO

DEMAIS FUNCIONARIOS

Item	Descrição	Unidade	Quantidade	Valor Unitário (R\$)	Valor Total (R\$)
1	Bota de PVC preta, cano médio, sem forro	PAR	6	R\$ 32,99	R\$ 197,94
2	Capa para chuva em PVC com forro de poliéster, com capuz (amarela ou azul)	UND	1	R\$ 14,72	R\$ 14,72
3	Fardamento	UND	6	R\$ 89,34	R\$ 536,04
4	Boné	UND	6	R\$ 29,31	R\$ 175,86
5	Protetor solar solar FPS 30, embalagem 2 litros	UND	1	R\$ 181,29	R\$ 181,29

PREÇO UNITÁRIO DO SERVIÇO

DETERMINAÇÃO DE PREÇO MÉDIO

Fonte: Manual de Cotação de Preços 2021 - 571

ITEM	ESPECIFICAÇÃO	QTD	FORNECEDOR	TIPO DE FONTE	PREÇO	MÉDIA DOS DEMAIS VALORES	PERCENTUAL EM RELAÇÃO À MÉDIA DOS DEMAIS PREÇOS	AVALIÇÃO	PREÇO MÍNIMO	PREÇO MÁXIMO	PREÇOS VÁLIDOS	DESVIO PADRÃO	COEF. DE VARIAÇÃO	METODOLOGIA RECOMENDADA	PREÇO MÉDIO VÁLIDO	TOTAL
1	SERVIÇOS DE LOCAÇÃO DE CACAMBAS ESTACIONÁRIAS, COM CAPACIDADE MÍNIMA DE 3 (TRÊS) MP DE VOLUME.	1	PRISCILA DA SILVA ALVES S5 RECICLA (PORTAL DE COMPRAS PÚBLICAS - PREFEITURA MUNICIPAL DE CURITUBANOS - SC - REGISTRO DE PREÇOS ELETRÔNICO Nº 139/2023 - HOMOLOGAÇÃO: 28/09/2023) TIRENTILHO PAPA TUDO LTDA (PORTAL DE COMPRAS PÚBLICAS - PREFEITURA MUNICIPAL DE JATAÍ - GO - PREÇO ELETRÔNICO Nº 011/2023 - HOMOLOGAÇÃO: 07/07/2023) LINC-TRANSPORTE DE ENTULHOS E LIMO LTDA (MZA COMPRAS - UNIVERSIDADE FEDERAL DO RIO GRANDE DO NORTE - RN - PREÇO ELETRÔNICO Nº 1531.0505000723032 - HOMOLOGAÇÃO: 29/09/2023)	PÚBLICO	R\$ 300,00	R\$ 310,00	96,77%	VÁLIDO	R\$ 270,00	R\$ 350,00	R\$ 300,00	40,4	13,18%	MÉDIA	R\$ 306,67	R\$ 306,67

SECRETARIA MUNICIPAL DE ADMINISTRAÇÃO
SECRETARIA MUNICIPAL DE LICITAÇÃO E COMPRA
SECRETARIA MUNICIPAL DE LICITAÇÃO E COMPRA
SECRETARIA MUNICIPAL DE LICITAÇÃO E COMPRA

Carla Maria da Silva
 Coordenadora do Setor de Apoio de Licitação e Compra
 Matrícula nº 2402
 Inscrição nº 882794
 CPF nº 030.820.000-00
 Endereço: Rua da Liberdade, 100 - Centro - Curitiba/PR



TERMO DE HOMOLOGAÇÃO
Prefeitura Municipal de Curitiba
PREFEITURA MUNICIPAL DE CURITIBANOS
Registro de Preços Eletrônico - 139/2023

Resultado da Homologação

0001 - LOCAÇÃO DE CAIXA DE ENTULHO 5M³ POR 07 DIAS (CAPACIDADE DE 8.000 KG) - serviço - Valor Referência: 300,00

Fornecedor	Modelo	Quantidade	Valor Final	Valor Total	Situação
PRISCILA DA SILVA ALVES BS RECICLA	serviço	82 Serviço	300,00	24.600,00	Homologado em 28/08/2023 07:39:02 Por: KLEBERSON LUCIANO LIMA

KLEBERSON LUCIANO LIMA

Autoridade Competente



TERMO DE HOMOLOGAÇÃO

Prefeitura Municipal de Jataí
Prefeitura Municipal de Jataí
Pregão Eletrônico - 011/2023

Resultado da Homologação

0001 - Caçambas estacionárias, com volume mínimo de 5m³. As caçambas deverão estar devidamente pintadas e identificadas, contendo o nome e o número do telefone da empresa nas faces laterais externas, conforme legislação vigente, inclusive com faixas reflexivas para melhor visualização noturna. O veículo utilizado para a remoção das caçambas deverá obedecer à legislação pertinente, ser equipado com todo o ferramental necessário, e estar em perfeitas condições de uso. - TRADICIONAL - Valor Referência: 290,00

Fornecedor	Modelo	Quantidade	Valor Final	Valor Total	Situação
TIRENTULHO PAPA TUDO LTDA	TRADICIONAL	5.400 Unidade	270,00	1.458.000,00	Homologado em 07/07/2023 16:30:44 Por: Valtter Pedro Cardoso

Valtter Pedro Cardoso
Autoridade Competente





PREFEITURA DE
JUAZEIRO
DO NORTE

PREFEITURA MUNICIPAL DE JUAZEIRO DO NORTE
PESQUISA DE PREÇO Nº 202402160002 | IP: 187.19.188.119

COMISSÃO DE LICITAÇÃO
FOLHA Nº 2754

Objeto: LIMPEZA URBANA

1 - LOCAÇÃO DE CAÇAMBAS ESTACIONÁRIAS	1,0	Unidade	350,00	350,00
METODOLOGIA: Média		PREÇOS PRATICADOS: 1		

VALOR TOTAL: R\$ 350,00 (trezentos e cinquenta reais)

JUAZEIRO DO NORTE / CE, 16 DE FEVEREIRO DE 2024

Cícero Tiago da Silva
Responsável Pela Assinatura Da Pesquisa



PREFEITURA DE
JUAZEIRO
DO NORTE

PREFEITURA MUNICIPAL DE JUAZEIRO DO NORTE
PESQUISA DE PREÇO Nº 202402160002 | IP: 187.19.188.119

COMISSÃO DE LICITAÇÃO
FOLHA Nº: 2764

DETALHAMENTO DOS ITENS

ITEM 1: LOCAÇÃO DE CAÇAMBAS ESTACIONÁRIAS

Preço 1 UASG: 153103 - UNIVERSIDADE FEDERAL DO RIO GRANDE DO NORTE Descrição: Locação bens móveis - LOCAÇÃO DE CAÇAMBAS ESTACIONÁRIAS COM 5M ² - RETIRADA DE ENTULHOS Catálogo material: -- Licitação: Nº 15310305000232022 Modalidade: PREGÃO Data publicação: 9 de Março de 2023 às 00:00 Tipo de compra: SISRP	Lote/Item: 7 Homologação: 29 de Março de 2023 às 11:02 Edital: http://www.comprasgovernamentais.gov.br/ Quantidade: 106 Unidade: UNIDADE UF: RN
----------------------------------------------------------------------------------------------------------------------------------------------------------------------------------------------------------------------------------------------------------------------------------------------------------------------------------------------------------------------------------------------------	-----------------------------------------------------------------------------------------------------------------------------------------------------------------------------------------------------------------------------------------------------------------

01.488.023/0001-50

LUNC-TRANSPORTE DE ENTULHOS E LOCAÇÃO

Empres de Pequeno Porte

R\$ 350,00

PRESIDENTE RANIERI MAZZILLI, 2850, FELIPE CAMARAO, Natal / RN, 59074185



CONSOLIDAÇÃO DA PESQUISA

Apresentamos a consolidação dos dados da pesquisa de preços realizada pela Prefeitura Municipal de Juazeiro do Norte.

Requisição a que se aplica

202402160002	16/02/2024	16/02/2024	R\$ 350,00
--------------	------------	------------	------------

Caracterização das fontes consultadas. Aquisições e contratações similares de outros entes públicos

Compras Governamentais	100,0%
------------------------	--------

Identificação do agente responsável pela pesquisa

Cicero Tiago da Silva	RESPONSÁVEL PELA PESQUISA DE PREÇOS
-----------------------	-------------------------------------

Método matemático utilizado na pesquisa

Para os itens a seguir, utilizamos a média que ainda é um dos métodos mais comuns para definir preços de referência. Por exemplo, se a amostra tem cinco itens, somam-se os preços unitários e divide-se o total por cinco. O TCU, no Acórdão n.º 3068/2010-Plenário, afirmou que "o preço de mercado é mais bem representado pela média ou mediana uma vez que constituem medidas de tendência central e, dessa forma, representam de uma forma mais robusta os preços praticados no mercado".

Média Global

LOCAÇÃO DE CAÇAMBAS ESTACIONÁRIAS	R\$ 350,00	Preços públicos praticado.
-----------------------------------	------------	----------------------------

Juazeiro do Norte / CE, 16 de Fevereiro de 2024

CICERO TIAGO DA SILVA
Responsável Pela Assinatura Da Pesquisa

JUSTIFICATIVA DA PESQUISA DE PREÇOS

Certifico que as pesquisas de preços foram realizadas conforme as normas estabelecidas pela Instrução Normativa SEGES /ME Nº 65, de 7 de julho de 2021, que dispõe sobre o procedimento administrativo para a realização de pesquisa de preços para a aquisição de bens e contratação de serviços em geral, no âmbito Do Poder Executivo Municipal.

Ainda de acordo com o Art. 3º dessa IN, segue informações mínimas necessárias sobre a Pesquisa de Preços que integra esse Processo:

I - Foi designado(a) o(a) servidor(a) Cassiano Alexandre Dantas da Silva, Matrícula nº 00092060, como o agente responsável pela cotação;

II - A pesquisa de preço foi realizada considerando os parâmetros dispostos no art. 5º, § 1º, da Instrução Normativa SEGES /ME Nº 65, de 7 de julho de 2021, empregados de forma combinada: prioritariamente, foram consultados preços similares contratados pela Administração Pública, em atenção ao parâmetro do inciso II do art. 5º da IN nº 65/2021 (pesquisa de compras públicas dos Municípios do Estado do Ceará, Governo do Estado do Ceará e Governo Federal e pesquisa em contratações públicas similares), nos seguintes sítios eletrônicos de pesquisa, quais sejam:

- Paineis de Preços (<https://paineldeprescos.planejamento.gov.br/>),
- Portal de Licitações do Tribunal de Contas do Estado do Ceará – TCE-CE (<https://municipios-licitacoes.tce.ce.gov.br/index.php/licitacao/concluidas>),
- Banco de Preços da BLL Compras (https://bll.org.br/?gad_source=1&gclid=Cj0KCQiAwP6sBhDAARIsAPfK_wZWbJCqSWGe5VvDILV9TV6YEHc4Ls_uWPKCr_gvHIIlBA9ul5LNXYhwaAi8oEALw_wcB),
- Portal de Compras Públicas (<https://www.portaldecompraspublicas.com.br/>),

Assim como pesquisa em outros diversos órgãos da Administração Pública direta e indireta, sendo localizada as seguintes contratações:

- REGISTRO DE PREÇOS ELETRÔNICO Nº 139/2023 - PREFEITURA MUNICIPAL DE CURITIBANOS – SC
- PREGÃO ELETRÔNICO Nº 011/2023 - PREFEITURA MUNICIPAL DE JATAÍ – GO
- PREGÃO ELETRÔNICO Nº 15310305000232022 - UNIVERSIDADE FEDERAL DO RIO GRANDE DO NORTE - RN

Considerando o Art. 6º dessa IN nº 65/2021 foi utilizado, como método para obtenção do preço estimado por item, a média dos valores obtidos na pesquisa de preços.

Juazeiro do Norte / CE, 19 de fevereiro de 2024

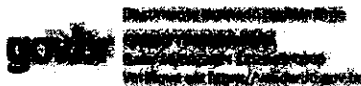

Cícero Tiago da Silva
Responsável Pela Pesquisa de Preços / 2024





DA ANÁLISE CRÍTICA DOS PREÇOS PESQUISADOS

Declaramos que foi feita análise crítica dos preços coletados, observou-se que os valores coletados não apresentaram variação significativa, não apresentando preços excessivamente elevados ou inexequíveis quando comparados com valor médio dos demais preços. Assim, buscou-se, estabelecer um preço de referência condizente com o praticado no mercado.

Juazeiro do Norte / CE, 19 de Fevereiro de 2024

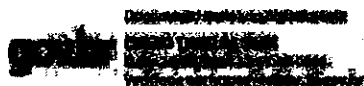

Cicero Tiago da Silva
Responsável Pela Pesquisa de Preços / 2024



Relatório de Composições

SINAPI	202312 COM DESONERAÇÃO	86,06%	47,87%
--------	------------------------	--------	--------

89032 TRATOR DE ESTEIRAS, POTÊNCIA 100 HP, PESO OPERACIONAL 9,4 T, COM LÂMINA 2,19 M3 - CHP DIURNO. AF_06/2014 (CHP)

Item	Descrição	SINAPI	Unidade	Quantidade	Valor Unitário	Valor Total
88324	TRATORISTA COM ENCARGOS COMPLEMENTARES	SINAPI	H	1,00000000	28,26	28,26
					TOTAL Mão de Obra com Encargos Complementares:	28,26
89029	TRATOR DE ESTEIRAS, POTÊNCIA 100 HP, PESO OPERACIONAL 9,4 T, COM LÂMINA 2,19 M3 - DEPRECIAÇÃO. AF_06/2014	SINAPI	H	1,00000000	29,74	29,74
89030	TRATOR DE ESTEIRAS, POTÊNCIA 100 HP, PESO OPERACIONAL 9,4 T, COM LÂMINA 2,19 M3 - JUROS. AF_06/2014	SINAPI	H	1,00000000	13,10	13,10
5724	TRATOR DE ESTEIRAS, POTÊNCIA 100 HP, PESO OPERACIONAL 9,4 T, COM LÂMINA 2,19 M3 - MANUTENÇÃO. AF_06/2014	SINAPI	H	1,00000000	53,18	53,18
53817	TRATOR DE ESTEIRAS, POTÊNCIA 100 HP, PESO OPERACIONAL 9,4 T, COM LÂMINA 2,19 M3 - MATERIAIS NA OPERAÇÃO. AF_06/2014	SINAPI	H	1,00000000	63,78	63,78
					TOTAL Serviço:	159,80
					Valor Total:	188,06
					Valor Total com BDI:	188,06

Relatório de Composições

SINAPI	282312 COM DESONERAÇÃO	85,06%	47,87%
--------	------------------------	--------	--------

89031 TRATOR DE ESTEIRAS, POTÊNCIA 100 HP, PESO OPERACIONAL 9,4 T, COM LÂMINA 2,19 M3 - CHI DIURNO. AF_06/2014 (CHI)

88324	TRATORISTA COM ENCARGOS COMPLEMENTARES	SINAPI	H	1,00000000	28,26	28,26
					TOTAL Mto de Obra com Encargos Complementares:	28,26
89029	TRATOR DE ESTEIRAS, POTÊNCIA 100 HP, PESO OPERACIONAL 9,4 T, COM LÂMINA 2,19 M3 - DEPRECIÇÃO. AF_06/2014	SINAPI	H	1,00000000	29,74	29,74
89030	TRATOR DE ESTEIRAS, POTÊNCIA 100 HP, PESO OPERACIONAL 9,4 T, COM LÂMINA 2,19 M3 - JUROS. AF_06/2014	SINAPI	H	1,00000000	13,10	13,10
					TOTAL Serviço:	42,84
					Valor Total:	71,10
					Valor Total com BDI:	71,10

Relatório de Composições

SINAPI	2023/12 COM DESONERAÇÃO	66,06%	47,67%
--------	-------------------------	--------	--------

5724 TRATOR DE ESTEIRAS, POTÊNCIA 100 HP, PESO OPERACIONAL 9,4 T, COM LÂMINA 2,19 M3 - MANUTENÇÃO. AF_06/2014 (H)

00007622	TRATOR DE ESTEIRAS, POTENCIA DE 100 HP, PESO OPERACIONAL DE 9,4 T, COM LAMINA COM CAPACIDADE DE 2,19 M3	SINAPI	UN	0,0006560	966.488,80	53,18
TOTAL Equipamento:						53,18
Valor Total:						53,18
Valor Total com BDI:						53,18

Relatório de Composições

SINAPI	2023/12 COM DESONERAÇÃO	86,06%	47,87%
--------	-------------------------	--------	--------

5875 RETROESCAVADEIRA SOBRE RODAS COM CARREGADEIRA, TRAÇÃO 4X4, POTÊNCIA LÍQ. 72 HP, CAÇAMBA CARREG. CAP. MÍN. 0,79 M3, CAÇAMBA RETRO CAP. 0,18 M3, PESO OPERACIONAL MÍN. 7.140 KG, PROFUNDIDADE ESCAVAÇÃO MÁX. 4,50 M - CHP DIURNO. AF_06/2014 (CHP)

88294	OPERADOR DE ESCAVADEIRA COM ENCARGOS COMPLEMENTARES	SINAPI	H	1,00000000	28,67	28,67
					TOTAL Mão de Obra com Encargos Complementares:	28,67

89011	RETROESCAVADEIRA SOBRE RODAS COM CARREGADEIRA, TRAÇÃO 4X4, POTÊNCIA LÍQ. 72 HP, CAÇAMBA CARREG. CAP. MÍN. 0,79 M3, CAÇAMBA RETRO CAP. 0,18 M3, PESO OPERACIONAL MÍN. 7.140 KG, PROFUNDIDADE ESCAVAÇÃO MÁX. 4,50 M - DEPRECIAÇÃO. AF_06/2014	SINAPI	H	1,00000000	23,52	23,52
89012	RETROESCAVADEIRA SOBRE RODAS COM CARREGADEIRA, TRAÇÃO 4X4, POTÊNCIA LÍQ. 72 HP, CAÇAMBA CARREG. CAP. MÍN. 0,79 M3, CAÇAMBA RETRO CAP. 0,18 M3, PESO OPERACIONAL MÍN. 7.140 KG, PROFUNDIDADE ESCAVAÇÃO MÁX. 4,50 M - JUROS. AF_06/2014	SINAPI	H	1,00000000	6,21	6,21
5735	RETROESCAVADEIRA SOBRE RODAS COM CARREGADEIRA, TRAÇÃO 4X4, POTÊNCIA LÍQ. 72 HP, CAÇAMBA CARREG. CAP. MÍN. 0,79 M3, CAÇAMBA RETRO CAP. 0,18 M3, PESO OPERACIONAL MÍN. 7.140 KG, PROFUNDIDADE ESCAVAÇÃO MÁX. 4,50 M - MANUTENÇÃO. AF_06/2014	SINAPI	H	1,00000000	29,40	29,40
5736	RETROESCAVADEIRA SOBRE RODAS COM CARREGADEIRA, TRAÇÃO 4X4, POTÊNCIA LÍQ. 72 HP, CAÇAMBA CARREG. CAP. MÍN. 0,79 M3, CAÇAMBA RETRO CAP. 0,18 M3, PESO OPERACIONAL MÍN. 7.140 KG, PROFUNDIDADE ESCAVAÇÃO MÁX. 4,50 M - MATERIAIS NA OPERAÇÃO. AF_06/2014	SINAPI	H	1,00000000	42,64	42,64

TOTAL Serviço: 101,77

Valor Total: 130,44

Valor Total com BDI: 130,44

Relatório de Composições

SINAPI	2023/12 COM DESONERAÇÃO	85,06%	47,67%
--------	-------------------------	--------	--------

5877 RETROESCAVADEIRA SOBRE RODAS COM CARREGADEIRA, TRAÇÃO 4X4, POTÊNCIA LÍQ. 72 HP, CAÇAMBA CARREG. CAP. MÍN. 0,79 M3, CAÇAMBA RETRO CAP. 0,18 M3, PESO OPERACIONAL MÍN. 7.146 KG, PROFUNDIDADE ESCAVAÇÃO MÁX. 4,50 M - CHI DIURNO. AF_06/2014 (CHI)

88294	OPERADOR DE ESCAVADEIRA COM ENCARGOS COMPLEMENTARES	SINAPI	H	1,00000000	28,67	28,67
					TOTAL Mão de Obra com Encargos Complementares:	28,67

89011	RETROESCAVADEIRA SOBRE RODAS COM CARREGADEIRA, TRAÇÃO 4X4, POTÊNCIA LÍQ. 72 HP, CAÇAMBA CARREG. CAP. MÍN. 0,79 M3, CAÇAMBA RETRO CAP. 0,18 M3, PESO OPERACIONAL MÍN. 7.140 KG, PROFUNDIDADE ESCAVAÇÃO MÁX. 4,50 M - DEPRECIÇÃO. AF_06/2014	SINAPI	H	1,00000000	23,52	23,52
89012	RETROESCAVADEIRA SOBRE RODAS COM CARREGADEIRA, TRAÇÃO 4X4, POTÊNCIA LÍQ. 72 HP, CAÇAMBA CARREG. CAP. MÍN. 0,79 M3, CAÇAMBA RETRO CAP. 0,18 M3, PESO OPERACIONAL MÍN. 7.140 KG, PROFUNDIDADE ESCAVAÇÃO MÁX. 4,50 M - JUROS. AF_06/2014	SINAPI	H	1,00000000	6,21	6,21

TOTAL Serviço: 29,73

Valor Total: 58,40

Valor Total com BDI: 58,40

Relatório de Composições

SINAPI	285713 COM DESCRIÇÃO	86,00%	47,87%
--------	----------------------	--------	--------

5735 RETROESCAVADEIRA SOBRE RODAS COM CARREGADEIRA, TRACÃO 4X4, POTENCIA LIQ. 72 HP, CAÇAMBA CARREG. CAP. MÍN. 0,79 M3, CAÇAMBA RETRO CAP. 0,18 M3, PESO OPERACIONAL MÍN. 7.140 KG, PROFUNDIDADE ESCAVAÇÃO MÁX. 4,50 M - MANUTENÇÃO. AF 06/2014 (H)

00006046	RETROESCAVADEIRA SOBRE RODAS COM CARREGADEIRA, TRACAO 4 X 4, POTENCIA LIQUIDA 72 HP, PESO OPERACIONAL MINIMO DE 7140 KG, CAPACIDADE MINIMA DA CARREGADEIRA DE 0,79 M3 E DA RETROESCAVADEIRA MINIMA DE 0,18 M3, PROFUNDIDADE DE ESCAVACAO MAXIMA DE 4,50 M	SINAPI	UN	0,00007000	420.000,00	29,40
TOTAL Equipamento:						29,40
Valor Total:						29,40
Valor Total com BDI:						29,40

Relatório de Composições

SINAPI	2023/12 COM DEBONERAÇÃO	86,06%	47,67%
--------	-------------------------	--------	--------

89035 TRATOR DE PNEUS, POTÊNCIA 85 CV, TRACÇÃO 4X4, PESO COM LASTRO DE 4.675 KG - CHP DIURNO. AF_06/2014 (CHP)

88324	TRATORISTA COM ENCARGOS COMPLEMENTARES	SINAPI	H	1,00000000	28,26	28,26
					TOTAL Mão de Obra com Encargos Complementares:	28,26
89033	TRATOR DE PNEUS, POTÊNCIA 85 CV, TRACÇÃO 4X4, PESO COM LASTRO DE 4.675 KG - DEPRECIACÃO. AF_06/2014	SINAPI	H	1,00000000	13,67	13,67
89034	TRATOR DE PNEUS, POTÊNCIA 85 CV, TRACÇÃO 4X4, PESO COM LASTRO DE 4.675 KG - JUROS. AF_06/2014	SINAPI	H	1,00000000	3,66	3,66
5714	TRATOR DE PNEUS, POTÊNCIA 85 CV, TRACÇÃO 4X4, PESO COM LASTRO DE 4.675 KG - MANUTENÇÃO. AF_08/2014	SINAPI	H	1,00000000	14,95	14,95
5715	TRATOR DE PNEUS, POTÊNCIA 85 CV, TRACÇÃO 4X4, PESO COM LASTRO DE 4.675 KG - MATERIAIS NA OPERAÇÃO. AF_08/2014	SINAPI	H	1,00000000	68,79	68,79
					TOTAL Serviço:	101,07
					Valor Total:	129,33
					Valor Total com BDI:	129,33

Relatório de Composições

SINAPI	2023/12 COM DESONERAÇÃO	85,06%	47,67%
--------	-------------------------	--------	--------

89036 TRATOR DE PNEUS, POTÊNCIA 85 CV, TRACÇÃO 4X4, PESO COM LASTRO DE 4.675 KG - CHI DIURNO. AF_06/2014 (CHI)

88324	TRATORISTA COM ENCARGOS COMPLEMENTARES	SINAPI	H	1,00000000	28,26	28,26
-------	----------------------------------------	--------	---	------------	-------	-------

TOTAL Mão de Obra com Encargos Complementares: 28,26

89033 TRATOR DE PNEUS, POTÊNCIA 85 CV, TRACÇÃO 4X4, PESO COM LASTRO DE 4.675 KG - DEPRECIACÃO. AF_06/2014

89033	TRATOR DE PNEUS, POTÊNCIA 85 CV, TRACÇÃO 4X4, PESO COM LASTRO DE 4.675 KG - DEPRECIACÃO. AF_06/2014	SINAPI	H	1,00000000	13,67	13,67
-------	-----------------------------------------------------------------------------------------------------	--------	---	------------	-------	-------

89034	TRATOR DE PNEUS, POTÊNCIA 85 CV, TRACÇÃO 4X4, PESO COM LASTRO DE 4.675 KG - JUROS. AF_06/2014	SINAPI	H	1,00000000	3,66	3,66
-------	-----------------------------------------------------------------------------------------------	--------	---	------------	------	------

TOTAL Serviço: 17,33

Valor Total: 45,59

Valor Total com BDI: 45,59

Relatório de Composições

SINAPI	2023/12 COM DESONERAÇÃO	85,06%	47,87%
--------	-------------------------	--------	--------

5715 TRATOR DE PNEUS, POTÊNCIA 85 CV, TRACÇÃO 4X4, PESO COM LASTRO DE 4.675 KG - MATERIAIS NA OPERAÇÃO. AF_06/2014 (H)

00004221	OLEO DIESEL COMBUSTIVEL COMUM METROPOLITANO S-10 OU S-500	SINAPI	L	11,26000000	6,11	68,80
TOTAL Material:						68,80
Valor Total:						68,79
Valor Total com BDI:						68,79

Relatório de Composições

SINAPI	2023/12 COM DESONERAÇÃO	85,06%	47,87%
--------	-------------------------	--------	--------

5631 ESCAVADEIRA HIDRÁULICA SOBRE ESTEIRAS, CAÇAMBA 0,80 M3, PESO OPERACIONAL 17 T, POTENCIA BRUTA 111 HP - CHP DIURNO. AF_06/2014 (CHP)

Quantidade	Descrição	Unidade	Valor Unitário	Valor Total	Valor Total com BDI
88294	OPERADOR DE ESCAVADEIRA COM ENCARGOS COMPLEMENTARES	H	1,00000000	28,67	28,67
				TOTAL Mão de Obra com Encargos Complementares:	28,67
5627	ESCAVADEIRA HIDRÁULICA SOBRE ESTEIRAS, CAÇAMBA 0,80 M3, PESO OPERACIONAL 17 T, POTENCIA BRUTA 111 HP - DEPRECIÇÃO. AF_06/2014	SINAPI H	1,00000000	45,87	45,87
5628	ESCAVADEIRA HIDRÁULICA SOBRE ESTEIRAS, CAÇAMBA 0,80 M3, PESO OPERACIONAL 17 T, POTENCIA BRUTA 111 HP - JUROS. AF_06/2014	SINAPI H	1,00000000	12,12	12,12
5629	ESCAVADEIRA HIDRÁULICA SOBRE ESTEIRAS, CAÇAMBA 0,80 M3, PESO OPERACIONAL 17 T, POTENCIA BRUTA 111 HP - MANUTENÇÃO. AF_06/2014	SINAPI H	1,00000000	57,34	57,34
5630	ESCAVADEIRA HIDRÁULICA SOBRE ESTEIRAS, CAÇAMBA 0,80 M3, PESO OPERACIONAL 17 T, POTENCIA BRUTA 111 HP - MATERIAIS NA OPERAÇÃO. AF_06/2014	SINAPI H	1,00000000	65,80	65,80
				TOTAL Serviço:	181,13
				Valor Total:	209,80
				Valor Total com BDI:	209,80

Relatório de Composições

SINAPI	2023/12 COM DESONERAÇÃO	65,06%	47,87%
--------	-------------------------	--------	--------

5632 ESCAVADEIRA HIDRÁULICA SOBRE ESTEIRAS, CAÇAMBA 0,80 M3, PESO OPERACIONAL 17 T, POTENCIA BRUTA 111 HP - CHI DIURNO. AF_06/2014 (CHI)

88294	OPERADOR DE ESCAVADEIRA COM ENCARGOS	SINAPI	H	1,00000000	28,67	28,67
	COMPLEMENTARES					
					TOTAL Mão de Obra com Encargos Complementares:	28,67

5627	ESCAVADEIRA HIDRÁULICA SOBRE ESTEIRAS, CAÇAMBA 0,80 M3, PESO OPERACIONAL 17 T, POTENCIA BRUTA 111 HP - DEPRECIÇÃO. AF_08/2014	SINAPI	H	1,00000000	45,87	45,87
5628	ESCAVADEIRA HIDRÁULICA SOBRE ESTEIRAS, CAÇAMBA 0,80 M3, PESO OPERACIONAL 17 T, POTENCIA BRUTA 111 HP - JUROS. AF_06/2014	SINAPI	H	1,00000000	12,12	12,12
					TOTAL Serviço:	57,99

Valor Total: 86,66

Valor Total com BDI: 86,66

Relatório de Composições

SINAPI	2022/12 COM DEBONERAÇÃO	85,06%	47,67%
--------	-------------------------	--------	--------

5629 ESCAVADEIRA HIDRÁULICA SOBRE ESTEIRAS, CAÇAMBA 0,80 M3, PESO OPERACIONAL 17 T, POTENCIA BRUTA 111 HP - MANUTENÇÃO. AF 06/2014 (H)

00010685	ESCAVADEIRA HIDRAULICA SOBRE ESTEIRAS, CACAMBA 0,80M3, PESO OPERACIONAL 17T, POTENCIA BRUTA 111HP	SINAPI	UN	0,00007000	819.231,84	57,35
					TOTAL Equipamento:	57,35
					Valor Total:	57,34
					Valor Total com BDI:	57,34

Objeto: LEVANTAMENTO DE PREÇOS LIMPEZA URBANA

1 - BONÉ - MATERIAL CORPO EM BRIM, TOUCA TIPO ÁRABE, FECHAMENTO FRONTAL EM VELCRO. COR INFORMADA JUNTO A ORDEM DE COMPRA	1,0	Unidade	29,31	29,31
METODOLOGIA: Média	PREÇOS PRATICADOS: 3			
2 - BOTA SEGURANÇA-BOTA SEGURANÇA EM PVC, CANO MÉDIO, SEM FORRO, COR PRETA, ANTIDERRAPANTE, TAMANHO INFORMADO JUNTO A ORDEM DE COMPRA.	1,0	Par	32,99	32,99
METODOLOGIA: Média	PREÇOS PRATICADOS: 3			
3 - CAPA DE CHUVA-PVC FORRADO, VESTIMENTA DE SEGURANÇA, TIPO BATA, CONFECCIONADA EM TECIDO SINTÉTICO PLASTIFICADO EM PVC, FORRADO, COM MANGAS LONGAS, COM FECHAMENTO FRONTAL ATRAVÉS DE BOTÕES.	1,0	Unidade	14,72	14,72
METODOLOGIA: Média	PREÇOS PRATICADOS: 3			
4 - CONE DE SINALIZAÇÃO-EM POLIPROPILENO, FITA ADESIVA EM VINIL, CONTENDO NO MÍNIMO DUAS FAIXAS, PROTEÇÃO UV, COM NO MÍNIMO 70 CM DE ALTURA.	1,0	Unidade	61,04	61,04
METODOLOGIA: Média	PREÇOS PRATICADOS: 4			
5 - ENXADA-TEMPERADA EM TODO O CORPO DA PEÇA, PROPORCIONANDO MAIOR RESISTÊNCIA E MENOR DESGASTE DURANTE O USO, FABRICADA EM AÇO CARBONO ESPECIAL DE ALTA QUALIDADE, PINTURA ELETROSTÁTICA A PÓ, PROTEÇÃO CONTRA OXIDAÇÃO, LÂMINA DE APROXIMADAMENTE 2,5, OLHO DE APROXIMADAMENTE 38 MM DE DIÂMETRO, CABO COM NO MÍNIMO 125 CM EM MADEIRA DE ORIGEM RENOVÁVEL E ALTA RESISTÊNCIA, CABO COM ACABAMENTO ENVERNIZADO, SISTEMA DE ENCABAMENTO COM BUCHA PLÁSTICA.	1,0	Unidade	41,12	41,12
METODOLOGIA: Média	PREÇOS PRATICADOS: 3			
6 - GARFO COM 8 DENTES-EM AÇO E CABO EM Y, PONTA ESMERILHADA COMGAMENTE E TRATAMENTO TEMPERADO E REVENIDO. DUREZA NA PONTA DE APROXIMADAMENTE 45 A 55 HRC NA REGIÃO DOS DENTES, MEDIDAS APROXIMADAS (MM): 300 X 280.	1,0	Unidade	184,40	184,40
METODOLOGIA: Média	PREÇOS PRATICADOS: 3			
7 - LUVA INDUSTRIAL-RASPA DE COURO, CANO CURTO, PUNHO CONTENDO NO MÍNIMO 7CM, TAMANHO ÚNICO, SEM FORRO.	1,0	Par	10,68	10,68
METODOLOGIA: Média	PREÇOS PRATICADOS: 4			
8 - ÓCULOS DE SEGURANÇA-COM LENTE INCOLOR EM POLICARBONATO, CONTRA IMPACTOS, COM PROTEÇÃO UVA E UVB, ARMAÇÃO EM NYLON.	1,0	Unidade	6,68	6,68
METODOLOGIA: Média	PREÇOS PRATICADOS: 4			
9 - PROTETOR AUDITIVO-TIPO PLUG DE INSERÇÃO, COM CORDÃO, ATENUAÇÃO SUPERIOR A 15 DB.	1,0	Unidade	4,67	4,67
METODOLOGIA: Média	PREÇOS PRATICADOS: 3			
10 - FILTRO SOLAR BLOQUEADOR - PROTETOR SOLAR FPS30, DERMATOLOGICAMENTE TESTADO; EMBALAGEM COM 2 LITROS.	1,0	Unidade	181,29	181,29
METODOLOGIA: Média	PREÇOS PRATICADOS: 4			
11 - RESPIRADOR DESCARTÁVEL-SEM VÁLVULA DE EXALAÇÃO, PFF 1, COM CLIP NASAL E ELÁSTICO PARA AJUSTE.	1,0	Unidade	3,07	3,07
METODOLOGIA: Média	PREÇOS PRATICADOS: 3			
12 - VASSOURÃO-TIPO GARI, COM CERDAS EM NYLON OU PIAÇAVA, BASE EM MADEIRA CONTENDO NO MÍNIMO 40 CM, COM CABO DE MADEIRA DE NO MÍNIMO 1,20 CM.	1,0	Unidade	14,64	14,64
METODOLOGIA: Média	PREÇOS PRATICADOS: 4			





PREFEITURA DE
JUAZEIRO
DO NORTE

PREFEITURA MUNICIPAL DE JUAZEIRO DO NORTE
PESQUISA DE PREÇO Nº 202402070002 | IP: 187.19.188.119

COMISSÃO DE LICITAÇÃO

FOLHA Nº

283 ✓

VALOR TOTAL: R\$ 584.61 (quinhentos e oitenta e quatro reais e sessenta e um centavo)

JUAZEIRO DO NORTE / CE, 9 DE FEVEREIRO DE 2024

gostar

Cicero Tiago da Silva
Responsável Pela Assinatura Da Pesquisa

DETALHAMENTO DOS ITENS

ITEM 1: BONÉ - MATERIAL CORPO EM BRIM, TOUCA TIPO ÁRABE, FECHAMENTO FRONTAL EM VELCRO. COR INFORMADA JUNTO A ORDEM DE COMPRA

Dados do item :	
Descrição: 3 Boné estilo Árabe em brim 100% na cor azul, tamanho único, acabamento com bo	Número da compra: 2802.12-2023
Preço 1	Data praticada: 27/06/2023
Município: Santana do Acaraú / CE	Quantidade: 140
Entidade: - PREFEITURA MUNICIPAL DE SANTANA DO ACARAÚ	Modalidade: Pregão
Unidade: UNIDADE	Órgão responsável: --
Dados do certame:	Data homologação: 30/03/2023
Número do certame : 2802.12-2023	
Classificação: Compras	
Ente federativo: PREFEITURA MUNICIPAL DE SANTANA DO ACARAÚ - CE	
Valor homologado do certame: R\$ 88.623,56	
Objeto: FUTURA E EVENTUAL AQUISIÇÃO DE FARDAMENTO E EPI'S PARA ATENDER OS FUNCIONÁRIOS DA SECRETARIA DE URBANISMO, OBRAS E SERVIÇOS URBANOS DA PREFEITURA MUNICIPAL DE SANTANA DO ACARAÚ/CE	
Dados do empenho :	
Número do empenho: 18050016	Data do empenho: 18/05/2023
Tipo: Ordinário	Órgão responsável: --
Unidade orçamentária: 001 - Sec. de Urbanismo, Obras e Serv. Urbanos	Projeto/Atividade: 2.013 - Gestão e Manut. das Atividades da Sec. de Urbanismo, Obras e Serviços Urbanos
Natureza da despesa: 3.3.90.30.00 - Material de consumo	Fonte de recurso: Recursos não vinculados de Impostos
Histórico: AQUISIÇÃO DE FARDAMENTO E EPI S PARA ATENDER OS FUNCIONÁRIOS DA SECRETARIA DE URBANISMO, OBRAS E SERVIÇOS URBANOS DA PREFEITURA MUNICIPAL DE SANTANA DO ACARAÚ/CE	
Dados da liquidação :	
Número da liquidação: 27060003	Data da liquidação: 27/06/2023
Valor: R\$ 11.739,93	Série: --
Nota fiscal: 955	Tipo: Mercadoria

03.018.480/0001-06	IRENE MARIA DE ALENCAR LTDA	Demais	R\$ 26,78
--------------------	-----------------------------	--------	-----------

FRANCISCO ADEMAR DE ANDRADE, 2112, CENTRO, Campos Sales / CE, 63150000

Preço 2	Lote/Item: 3
Município: Cascavel / CE	Adjudicação: 26 de Maio de 2023
Objeto: REGISTRO DE PREÇOS VISANDO A AQUISIÇÃO DE FARDAMENTO E EPI'S PARA ATENDER AS DEMANDAS DOS AGENTES DE LIMPEZA PÚBLICA DA SECRETARIA MUNICIPAL DE INFRAESTRUTURA DE CASCAVEL/CE.	Homologação: 19 de Outubro de 2023
Descrição: BONE DE SEGURANÇA TIPO TOUCA ARABE, DESEJAVEL SAIA (REMONIVEL OU RETRÁTIL), CONF	Liquidação:
Data da autuação: 25 de Abril de 2023	Fonte: www.lcm.ce.gov.br/
Modalidade: Pregão Nº: 01.25.04.2023PE	Quantidade: 450
SRP: Não	Unidade: UNIDADE

07405331000150	WERBENIA AMED DA SILVA - ME	R\$ 24,16
----------------	-----------------------------	-----------

Fortaleza	AV DEPUTADO PAULINO ROCHA CALJEIRAS	60864311	08593484578
-----------	-------------------------------------	----------	-------------



Preço 3	Lote/Item: 150
Município: Mãe do Rio / PA	Descrição: BONÉ TIPO ÁRABE
Entidade: PREFEITURA MUNICIPAL DE MAE DO RIO	Quantidade: 100
Objeto: REGISTRO DE PREÇO PARA FUTURA E EVENTUAL CONTRATAÇÃO DE EMPRESA ESPECIALIZADA EM SERVIÇOS DE MALHARIA PARA ATENDER AS NECESSIDADES DA PREFEITURA, SECRETARIA E FUNDOS MUNICIPAIS DE MÃE DO RIO - PARRA.	Unidade: UNIDADE
Data da homologação: 12 de Julho de 2023 às 00:00	
Modalidade: 1 - REGISTRO - Nº: 9/2023-00024-SRP/PMMR	

12.644.798/0001-83

JOSE MILSON SANTOS DA SILVA

Demais

R\$ 37,00

Raimundo Alencar, 1116, Santo Antonio, Mãe do Rio / PA, 68675000

ITEM 2: BOTA SEGURANÇA-BOTA SEGURANÇA EM PVC, CANO MÉDIO, SEM FORRO, COR PRETA, ANTIDERRAPANTE, TAMANHO INFORMADO JUNTO A ORDEM DE COMPRA.

Preço 1
Descrição: Bota Profissional PVC Preta Cano Médio Sem Forro Sem Bico 110VFLEXPR Tamanho 44-CA-42291 Markuvas
URL: https://www.dimensional.com.br/bota-prof-pvc-pret-a-cano-medio-sem-forro-sem-bico-44-110vflexpr-markuvas/p
Data do acesso: 9 de Fevereiro de 2024 às 14:22

<https://www.dimensional.com.br>

R\$ 30,99

Preço 2	Lote/Item: 202
Município: Igarapé-Açu / PA	Descrição: BOTA DE PVC PRETA COM SOLADO AMARELO, CANO MÉDIO SEM FORRO Nº37 A 44
Entidade: PREFEITURA MUNICIPAL DE IGARAPE-ACU	Quantidade: 326
Objeto: REGISTRO DE PREÇOS PARA AQUISIÇÃO DE MATERIAL DE CONSTRUÇÃO, PARA ATENDER AS NECESSIDADES DA PREFEITURA E SECRETARIAS DO MUNICÍPIO DE IGARAPÉ-AÇU.	Unidade: PAR
Data da homologação: 12 de Maio de 2023 às 00:00	
Modalidade: 1 - REGISTRO - Nº: 009/2023	

12.048.768/0001-85

PRAVALUZ COMERCIO EIRELI

Empresa de Pequeno Porte

R\$ 22,84

DOUTOR LAURO SODRE, 1185, IANETAMA, Castanhal / PA, 68745220

Preço 3	Lote/Item: 4
Município: Eusébio / CE	Adjudicação: 16 de Maio de 2023
Objeto: AQUISICAO DE MATERIAL DE CONSTRUCAO PARA EVENTUAIS MANUTENCOES E REPAROS NAS DIVERSAS SECRETARIAS DA PREFEITURA DO MUNICÍPIO DE EUSEBIO-CE.	Homologação: 19 de Maio de 2023
Descrição: BOTA DE PVC PRETA CANO MEDIO SEM FORRO LOTE 11 ACESSORIOS E FERRAMENTAS	Liquidação:
Data da autuação: 27 de Abril de 2023	Fonte: www.icm.ce.gov.br/
Modalidade: Pregão Nº: 010052023	Quantidade: 100
SRP: Não	Unidade: Par



11143533000149	MARECOL MATERIAL DE CONSTRUÇÃO LTDA EPP	R\$ 45,13
Fortaleza	AV Maestro Lisboa 3048 loja 02	60832402 00000000085 -

ITEM 3: CAPA DE CHUVA-PVC FORRADO, VESTIMENTA DE SEGURANÇA, TIPO CAPA, CONFECCIONADA EM TECIDO SINTÉTICO PLASTIFICADO EM PVC, FORRADO, COM MANGAS LONGAS, COM FECHAMENTO FRONTAL ATRAVÉS DE BOTÕES.

<p>Preço 1 Descrição: Capa Chuva Plástica Capuz E Mangas Forrada Amarela - Maicol, Tamanho: P URL: https://www.leroymerlin.com.br/capa-chuva-plastica-capuz-e-mangas-forrada-amarela-maicol-tamanho-p-1568898240?region=ouiros Data do acesso: 9 de Fevereiro de 2024 às 12:30</p>	R\$ 14,50
------------------------------------------------------------------------------------------------------------------------------------------------------------------------------------------------------------------------------------------------------------------------------------------------------------------------------------------------------------------------------------------------------------------------------------------------------------------------------	-----------

https://www.leroymerlin.com.br/	R\$ 14,50
-------------------------------------------------------------------------------	-----------

<p>Preço 2 Descrição: Capa de Chuva em PVC Laminado com Forro Amarela Tamanho G 7016022954 NOVE 54 URL: https://palacioidasferramentas.com.br/capa-de-pvc-laminado-com-forro-amarela-tamanho-g-7016022954-nove54?ansId=AfmBQoornhCb6H1_DvLAB_HHOAz Data do acesso: 9 de Fevereiro de 2024 às 12:28</p>	R\$ 18,87
-----------------------------------------------------------------------------------------------------------------------------------------------------------------------------------------------------------------------------------------------------------------------------------------------------------------------------------------------------------------------------------------------------------------------------------------------------------------------------------------------------------------	-----------

www.palacioidasferramentas.com.br	R\$ 18,87
------------------------------------------------------------------------------------------	-----------

<p>Preço 3 Município: Santa Quitéria / CE Objeto: Registro de preços visando futuras e eventuais aquisições de materiais de construção em geral, elétrico, hidráulico, sanitário, pintura, afins e outros materiais de consumo permanente, destinados objetivando atender as necessidades das diversas unidades administrativas secretarias do Município de Santa QuitériaCE. Descrição: CAPA PARA CHUVA EM PVC COM FORRO DE POLIÉSTER, COM CAPUZ AMARELA OU AZUL Data da autuação: 16 de Agosto de 2023 Modalidade: Pregão Nº: 2023.08.16-01PP SRP: Não</p>	<p>Lote/Item: 202 Adjudicação: 19 de Setembro de 2023 Homologação: 19 de Outubro de 2023 Liquidação: Fonte: www.tpm.ce.gov.br/ Quantidade: 90 Unidade: UNID</p>
---------------------------------------------------------------------------------------------------------------------------------------------------------------------------------------------------------------------------------------------------------------------------------------------------------------------------------------------------------------------------------------------------------------------------------------------------------------------------------------------------------------------------------------------------------------------------------------------------------------------------------------------	----------------------------------------------------------------------------------------------------------------------------------------------------------------------------------------------------------------------------------------------------------------------------------------

86906054000136	LUMA SERVIÇOS E CONSTRUÇÕES LTDA	R\$ 10,80
Nova Russas	Rua Raimundo Sales de Oliveira n 879,progresso,CEP62200000,Nova Russas,CE	62200000 00088888888 -

ITEM 4: CONE DE SINALIZAÇÃO-EM POLIPROPILENO, FITA ADESIVA EM VINIL, CONTENDO NO MÍNIMO DUAS FAXAS, PROTEÇÃO UV, COM NO MÍNIMO 70 CM DE ALTURA.



Preço 1

Descrição: CONE SINALIZADOR RÍGIDO BRANCO E LARANJA - DELTA PLUS WP51916

URL:

https://martinellferramentas.com.br/cone-sinalizador-rigido-branco-e-laranja-delta-plus-wps1916_16014.html?srsltid=AfmBOoo20MGVs5LqA7ybTNz9veX9oSC

Data do acesso: 9 de Fevereiro de 2024 às 14:59

<https://martinellferramentas.com.br>

R\$ 53,00

Preço 2

UASG: 160129 - ESCOLA DE SARGENTOS DAS ARMAS

Descrição: Cone sinalização - Material: Pvc, Altura: 75 CM, Cor: Branca/Laranja, Largura Base: 40 CM,

Catálogo material: --

Licitação: Nº 16012905000062023

Modalidade: PREGÃO

Data publicação: 30 de Março de 2023 às 00:00

Tipo de compra: SISRP

Lote/Item: 63

Homologação: 18 de Abril de 2023 às 16:06

Edital: <http://www.comprasgovernamentais.gov.br/>

Quantidade: 80

Unidade: Unidade

UF: MG

45.250.428/0001-20

A.B SINALIZACAO E SERVICOS LTDA

2

R\$ 58,00

RUA ALMIRANTE BARROSO, 97, SALA 04, SAO JUDAS, Piracicaba / SP, 13416-388

Preço 3

UASG: 170114 - SUPERINTENDÊNCIA DE ADMINISTRAÇÃO DO MF - RJ

Descrição: Cone sinalização - Material: Pvc, Altura: 75 CM, Cor: Laranja,

Catálogo material: --

Licitação: Nº 17011405000062023

Modalidade: PREGÃO

Data publicação: 10 de Maio de 2023 às 00:00

Tipo de compra: SISRP

Lote/Item: 37

Homologação: 6 de Junho de 2023 às 17:38

Edital: <http://www.comprasgovernamentais.gov.br/>

Quantidade: 200

Unidade: Unidade

UF: RJ

13.395.341/0001-55

ELIANDRO JOSE MACHADO COMERCIO E SERVICOS - ME

Microempresa

R\$ 69,47

RUA CEL. FRANCISCO SCHIMIDT,, 2463, JD, ALVORADA, Sertãozinho / SP, 14166-030

Preço 4

UASG: 984675 - PREF.MUN.DE ITAUNA

Descrição: Cone sinalização - Cone Sinalização Material: Pvc , Altura: 75 CM, Largura Base: 40 CM, Cor: Branca/Laranja

Catálogo material: --

Licitação: Nº 98467505001222023

Modalidade: PREGÃO

Data publicação: 15 de Maio de 2023 às 00:00

Tipo de compra: SISRP

Lote/Item: 3

Homologação: 3 de Julho de 2023 às 08:28

Edital: <http://www.comprasgovernamentais.gov.br/>

Quantidade: 200

Unidade: Unidade

UF: MG



PREFEITURA MUNICIPAL DE JUAZEIRO DO NORTE
PESQUISA DE PREÇO Nº 202402070002 | IP: 187.19.188.119

COMISSÃO DE LICITAÇÃO
LICITANTE: 2984

43.219.256/0001-05	LIFE CLEAN COMERCIO DE EQUIPAMENTOS LTDA	Demais	R\$ 63,70
--------------------	------------------------------------------	--------	-----------

DAS AMERICAS, 13685, BARRA DA TIJUCA, Rio de Janeiro / RJ, 22790701

ITEM 5: ENXADA-TEMPERADA EM TODO O CORPO DA PEÇA, PROPORCIONANDO MAIOR RESISTÊNCIA E MENOR DESGASTE DURANTE O USO, FABRICADA EM AÇO CARBONO ESPECIAL DE ALTA QUALIDADE, PINTURA ELETROSTÁTICA A PÓ, PROTEÇÃO CONTRA OXIDAÇÃO, LÂMINA DE APROXIMADAMENTE 2,5, OLHO DE APROXIMADAMENTE 38-MM DE DIÂMETRO, CABO COM NO MÍNIMO 125 CM EM MADEIRA DE ORIGEM RENOVÁVEL E ALTA RESISTÊNCIA, CABO COM ACABAMENTO ENVERNIZADO, SISTEMA DE ENCABAMENTO COM BUCHA PLÁSTICA.

Preço 1 UASG: 985041 - PREF.MUN.DE PONTE NOVA Descrição: Enxada - Material: Aço Carbono Temperado, Cor: Preto, Características Adicionais: Pintura Eletrostática A Pó, Material Cabo: Madeira 130 Cm, Catálogo material: -- Licitação: Nº 98504105000252023 Modalidade: PREGÃO Data publicação: 14 de Abril de 2023 às 00:00 Tipo de compra: SISRP	Lote/Item: 41 Homologação: 22 de Maio de 2023 às 16:03 Edital: http://www.comprasgovernamentais.gov.br/ Quantidade: 106 Unidade: Unidade UF: MG
-------------------------------------------------------------------------------------------------------------------------------------------------------------------------------------------------------------------------------------------------------------------------------------------------------------------------------------------------------------------------------------------------------------------	-----------------------------------------------------------------------------------------------------------------------------------------------------------------------------------------------------------------------------------------------------------------

18.641.075/0001-17	LICITARE PRODUTOS, MATERIAIS E SERVIÇOS LTDA - EPP	Empresa de Pequeno Porte	R\$ 33,45
--------------------	----------------------------------------------------	--------------------------	-----------

Rua do Comércio, 1055, Sala, Centro, Taquarugá do Sul / RS, 98410-000

Preço 2 UASG: 943001 - GOVERNO DO ESTADO DO CEARÁ Descrição: Enxada - Enxada Material: Aço Carbono Temperado, Cor: Preto, Características Adicionais: Pintura Eletrostática A Pó, Material Cabo: Madeira 130 Cm Catálogo material: -- Licitação: Nº 94300105006092023 Modalidade: PREGÃO Data publicação: 24 de Abril de 2023 às 00:00 Tipo de compra: SISRP	Lote/Item: 28 Homologação: 25 de Maio de 2023 às 16:04 Edital: http://www.comprasgovernamentais.gov.br/ Quantidade: 15 Unidade: Unidade UF: CE
-----------------------------------------------------------------------------------------------------------------------------------------------------------------------------------------------------------------------------------------------------------------------------------------------------------------------------------------------------------------------------------------------------------------------------	----------------------------------------------------------------------------------------------------------------------------------------------------------------------------------------------------------------------------------------------------------------

14.989.973/0001-00	CICERO THIAGO GERONIMO FREIRE	Demais	R\$ 40,00
--------------------	-------------------------------	--------	-----------

AV JOAO DE ARAUJO LIMA, 1237, PREFEITO JOSE WALTER, Fortaleza / CE, 60.760-015



PREFEITURA MUNICIPAL DE JUAZEIRO DO NORTE
PESQUISA DE PREÇO Nº 202402070002 | IP: 187.19.188.119

COMISSÃO DE LICITAÇÃO
FOLHA Nº. 004

Preço 3 UASG: 982603 - PREFEITURA MUNICIPAL DE TERRA NOVA Descrição: Enxada - Enxada Material: Aço Carbono , Largura: 296 MM, Material Cabo: Madeira , Comprimento Cabo: 150 C Catálogo material: -- Licitação: Nº 98260305000162023 Modalidade: PREGÃO Data publicação: 16 de Março de 2023 às 00:00 Tipo de compra: SISRP	Lote/Item: 71 Habilitação: 12 de Abril de 2023 às 08:40 Edital: http://www.comprasgovernamentais.gov.br/ Quantidade: 20 Unidade: Unidade UF: PE
---------------------------------------------------------------------------------------------------------------------------------------------------------------------------------------------------------------------------------------------------------------------------------------------------------------------------------------------------------	------------------------------------------------------------------------------------------------------------------------------------------------------------------------------------------------------------------------------

26.950.671/0001-07	LICER COMÉRCIO DE PRODUTOS EM GERAL LTDA ME	Demais	R\$ 49,90
R PERU, 88, CENTRO, Taquarugá do Sul / RS, 98.410-000			

ITEM 6: GARFO COM 8 DENTES-EM AÇO E CABO EM Y, PONTA ESMERILHADA CONICAMENTE E TRATAMENTO TEMPERADO E REVENIDO. DUREZA NA PONTA DE APROXIMADAMENTE 45 A 55 HRC NA REGIÃO DOS DENTES, MEDIDAS APROXIMADAS (MM): 300 X 260.

Preço 1 Descrição: FORCADO IMPERIAL PACETTA 8 DTS URL: https://www.ferramentaskennedy.com.br/100051008/forcado-imperial-pacetta-8-dts?srsltid=AfmB6ar-MH-7y3118rPwvIavgaUeNNEVvHruA9fbWTVtFT5ocqKv Data do acesso: 9 de Fevereiro de 2024 às 15:07

www.ferramentaskennedy.com.br	R\$ 204,39
-------------------------------	------------

Preço 2 Descrição: Forcado Inteirico Imperial 8 Dentes Cabo Y 300X260MM Pacetta 25500115 URL: https://www.minasferramentas.com.br/ Data do acesso: 9 de Fevereiro de 2024 às 15:06

https://www.minasferramentas.com.br	R\$ 157,05
-------------------------------------	------------

Preço 3 Descrição: Forcado Inteirico com Cabo 8 Dentes 5001 - PACETTA URL: https://www.cofermeta.com.br/casa-e-jardim/jardinagem/forcado-inteirico-com-cabo-8-dentes-5001-pacetta?srsltid=AfmBCooLx-XQE3c3Xwz Data do acesso: 9 de Fevereiro de 2024 às 15:06

www.cofermeta.com.br	R\$ 191,76
----------------------	------------

ITEM 7: LUVA INDUSTRIAL-RASPA DE COURO, CANO CURTO, PUNHO CONTENDO NO MÍNIMO 7CM, TAMANHO ÚNICO, SEM FORRO.



PREFEITURA MUNICIPAL DE JUAZEIRO DO NORTE
PESQUISA DE PREÇO Nº 2023.01.27.1

300
COMISSÃO DE LICITAÇÃO

FOLHA Nº 300

Preço 1 Município: Farias Brito / CE Objeto: Aquisicao de materiais de construcao destinados ao atendimento das necessidades das Unidades Gestoras do municipio de Farias Brito/CE. Descrição: Luvas de raspa de couro cano curto Data da autuação: 27 de Janeiro de 2023 Modalidade: Pregão Nº: 2023.01.27.1 SRP: Não	Lote/Item: 204 Adjudicação: 14 de Fevereiro de 2023 Homologação: 23 de Fevereiro de 2023 Ligação: Fonte: www.tcm.ce.gov.br/ Quantidade: 80 Unidade: UNIDADE
-------------------------------------------------------------------------------------------------------------------------------------------------------------------------------------------------------------------------------------------------------------------------------------------------------------------------------------------------	------------------------------------------------------------------------------------------------------------------------------------------------------------------------------------------------------------------------------

35143703000153	ANTONIO CICERO AURELIANO		R\$ 9,00
Farias Brito	RUA MANOEL PINHEIRO DE ALMEIDA, 213 CENTRO	63185000	88990218022

Preço 2 UASG: 120195 - CENTRO DE AQUISIÇÕES ESPECIFICAS Descrição: Luva Industrial - Luva Industrial Material: Raspa De Couro , Tamanho Cano: Curto , Tamanho: Único , Revestimento Interno: Sem Forro Catálogo material: -- Licitação: Nº 12019505000682023 Modalidade: PREGÃO Data publicação: 17 de Março de 2023 às 00:00 Tipo de compra: SISRP	Lote/Item: 70 Homologação: 9 de Junho de 2023 às 20:47 Edital: http://www.comprasgovernamentais.gov.br/ Quantidade: 10 Unidade: Unidade UF: RJ
---------------------------------------------------------------------------------------------------------------------------------------------------------------------------------------------------------------------------------------------------------------------------------------------------------------------------------------------------------------------------------	-----------------------------------------------------------------------------------------------------------------------------------------------------------------------------------------------------------------------------

31.868.626/0001-48	V R M REPRESENTACAO COMERCIAL - EIRELI	2	R\$ 11,57
RUA PREFEITO JOAO GREGORIO GALINDO, 1441, MORRO DO PEREZ, Angra dos Reis / RJ, 23904-450.			

Preço 3 UASG: 985373 - PREF.MUN.DE TIMOTEO/MG Descrição: Luva industrial - Luva Industrial Material: Raspa De Couro , Tamanho Cano: Curto , Tamanho: Único , Revestimento Interno: Sem Forro Catálogo material: -- Licitação: Nº 98537305000282023 Modalidade: PREGÃO Data publicação: 5 de Maio de 2023 às 00:00 Tipo de compra: SISRP	Lote/Item: 66 Homologação: 10 de Julho de 2023 às 15:03 Edital: http://www.comprasgovernamentais.gov.br/ Quantidade: 850 Unidade: Unidade UF: MG
---------------------------------------------------------------------------------------------------------------------------------------------------------------------------------------------------------------------------------------------------------------------------------------------------------------------------------------------------------------------	-------------------------------------------------------------------------------------------------------------------------------------------------------------------------------------------------------------------------------

23.256.170/0001-37	MARCILIO PIRAMIDES SOARES	2	R\$ 11,50
AVENIDA CASTELO BRANCO, 1094, 001, HORTO, Itapetinga / MG, 36160-294			



PREFEITURA MUNICIPAL DE JUAZEIRO DO NORTE
PESQUISA DE PREÇO Nº 202400970002 | IP: 187.19.188.119

COMISSÃO DE LICITAÇÃO

FOLHA Nº: 311

Preço 4 Município: Lavras da Mangabeira / CE Objeto: Registro de preços para futuras e eventuais aquisições de materiais de construção, destinados ao atendimento das necessidades do Município de Lavras da Mangabeira CE, por intermédio da Secretaria Municipal de Obras e Serviços Públicos Descrição: LUVA DE RASPA DE COURO CANO CURTO TAM ÚNICO. Data da autuação: 3 de Outubro de 2023 Modalidade: Pregão Nº: 2023.10.03.1 SRP: Não	Lote/Item: 244 Adjudicação: 18 de Outubro de 2023 Homologação: 25 de Outubro de 2023 Liquidação: Fonte: www.tcm.ce.gov.br/ Quantidade: 10 Unidade: PAR
----------------------------------------------------------------------------------------------------------------------------------------------------------------------------------------------------------------------------------------------------------------------------------------------------------------------------------------------------------------------------------------------------------------------------------------------------------------------------------------------------------------	-------------------------------------------------------------------------------------------------------------------------------------------------------------------------------------------------------------------------------------------------------------------

50338620000103	AVO COMÉRCIO E MATERIAL DE CONSTRUÇÃO LTDA	R\$ 10,63
Fortaleza	Rua Gerardo Soares, 540 B.Barroso,CEP60866322,Fortaleza,CE	60866322 85997700172

ITEM 8: ÓCULOS DE SEGURANÇA-COM LENTE INCOLOR EM POLICARBONATO, CONTRA IMPACTOS, COM PROTEÇÃO UVA E UVB, ARMAÇÃO EM NYLON.

Preço 1 Descrição: Óculos de Segurança Incolor – Garra URL: https://agropetweb.com.br/produto/oculos-de-seguranca-incolor-garra/?utm_source=Google%20Shopping&utm_campaign=Google%20Shopping%20Produtos Data do acesso: 9 de Fevereiro de 2024 às 13:21

https://www.agropetweb.com.br	R\$ 6,50
---------------------------------------------------------------------------	----------

Preço 2 Descrição: ÓCULOS PROTETOR EPI INCOLOR HASTE COM REGULAGEM COM CA URL: https://www.shoppeças.com.br/produto/oculos-protetor-epi-incolor-haste-com-regulagem-com-ca-201697?utm_source=&utm_medium=&utm_campaign=&srst Data do acesso: 9 de Fevereiro de 2024 às 13:20

http://www.shoppeças.com.br	R\$ 8,70
-----------------------------------------------------------------------	----------

Preço 3 Município: Itaitinga / CE Objeto: Registro de preço para futura e eventual aquisição de Material de construção destinados a Secretaria de Educação, Saúde e Infraestrutura do Município de ItaitingaCe Descrição: OCULOS DE SEGURANÇA CONTRA IMPACTOS COM LENTE INCOLOR, ARMAÇÃO NYLON, COM PROTEÇÃO UVA E UVB Data da autuação: 6 de Fevereiro de 2023 Modalidade: Pregão Nº: 2023.02.06-01PE SRP: Não	Lote/Item: 245 Adjudicação: 17 de Fevereiro de 2023 Homologação: 3 de Abril de 2023 Liquidação: Fonte: www.tcm.ce.gov.br/ Quantidade: 100 Unidade: UNIDADE
------------------------------------------------------------------------------------------------------------------------------------------------------------------------------------------------------------------------------------------------------------------------------------------------------------------------------------------------------------------------------------------------------------------------------------------------------------------------------------	-----------------------------------------------------------------------------------------------------------------------------------------------------------------------------------------------------------------------------------------------------------------------



**PREFEITURA DE
JUAZEIRO
DO NORTE**

**PREFEITURA MUNICIPAL DE JUAZEIRO DO NORTE
PESQUISA DE PREÇO Nº 202402070001 IP: 187.19.188.119**

COMISSÃO DE LICITAÇÃO
FOLHA Nº 3008

10973526000101	AVO COMERCIO ATACADISTA DE PNEUMATICOS LTDA	RS 5,00
Fortaleza	R Geraldo Soares, N 540, Bairro Barroso, CEP06381390, Fortaleza, CE	06381398 08588487894 -

Preço 4

Município: Eusébio / CE

Objeto: AQUISICAO DE MATERIAL DE CONSTRUCAO PARA EVENTUAIS MANUTENCOES E REPAROS NAS DIVERSAS SECRETARIAS DA PREFEITURA DO MUNICIPIO DE EUSEBIO-CE.

Descrição: OCULOS DE SEGURANCA CONTRA IMPACTOS COM LENTE INCOLOR ARMACAO NYLON COM PROTEGAO LVA E UVB. LOTE 11 ACESSORIOS E FERRAMENTAS

Data da autuação: 27 de Abril de 2023

Modalidade: Pregão Nº: 010052023

SRP: Não

Atendimento:

A adjudicação: 16 de Maio de 2023

Homologação: 19 de Maio de 2023

Liquidação:

Fonte: www.lcm.ce.gov.br/

Quantidade: 200

Unidade: UNID

11143533000149	MABECOL MATERIAL DE CONSTRUCAO LTDA EPP.	RS 6,51
Fortaleza	AV Maestro Lisboa 3049 loja 02	60832402 00000000065 -

ITEM 9: PROTETOR AUDITIVO-TIPO PLUG DE INSERÇÃO, COM CORDÃO, ATENUAÇÃO SUPERIOR A 15 DB.

Preço 1

Descrição: Protetor auditivo plug silicone 15db

URL: https://www.carreriepiepc.com.br/produutos/protetor-auditivo-plug-silicone-15db/?variant=8142530968,of=mc&srsltid=AfmBOoouxIU2ec_YasvRSs1HaIO7H_V8

Data do acesso: 9 de Fevereiro de 2024 às 13:25

https://www.carreriepiepc.com.br	RS 5,00
---------------------------------------------------------------------------------	---------

Preço 2

Descrição: Protetor auditivo tipo plug de silicone com cordão em PVC

URL: <https://www.dutramaquinas.com.br/p/protetor-auditivo-tipo-plug-de-silicone-com-cordao-em-pvc-70-45-005-900?srsltid=AfmBOocn6aLVZowJWR3YJXGPTnIB>

Data do acesso: 9 de Fevereiro de 2024 às 13:24

www.dutramaquinas.com.br	RS 4,43
------------------------------------------------------------------------	---------



<p>Preço 3 Município: Eusébio / CE Objeto: AQUISICAO DE MATERIAL DE CONSTRUCAO PARA EVENTUAIS MANUTENCOES E REPAROS NAS DIVERSAS SECRETARIAS DA PREFEITURA DO MUNICIPIO DE EUSEBIO-CE. Descrição: PROTETOR AUDITIVO TIPO PLUG DE INSERCAO COM CORDAO ATENUACAO SUPERIOR A 15 DB. LOTE 11 ACESSORIOS E FERRAMENTAS Data da autuação: 27 de Abril de 2023 Modalidade: Pregão Nº: 010052023 SRP: Não</p>	<p>Lote/Item: 277 Adjudicação: 16 de Maio de 2023 Homologação: 19 de Maio de 2023 Liquidação: Fonte: www.tcm.ce.gov.br/ Quantidade: 200 Unidade: UNID</p>
--------------------------------------------------------------------------------------------------------------------------------------------------------------------------------------------------------------------------------------------------------------------------------------------------------------------------------------------------------------------------------------------------------------------------------------	---------------------------------------------------------------------------------------------------------------------------------------------------------------------------------------------------------------------------

11143533000149	MABECOL MATERIAL DE CONSTRUCAO LTDA EPP	R\$ 4,58
Fortaleza	AV Maestro Lisboa 3049 loja 02	60832402 0000000085

ITEM 10: FILTRO SOLAR BLOQUEADOR - PROTETOR SOLAR FPS30, DERMATOLOGICAMENTE TESTADO; EMBALAGEM COM 2 LITROS.

<p>Preço 1 Descrição: Nutriex Protetor Solar Fps30 Profissional 2l Resistente Água URL: https://www.essenciabrasileira.com.br/produto/nutriex-protetor-solar-fps30-profissional-2l-resistente-agua/ Data do acesso: 9 de Fevereiro de 2024 às 14:07</p>

https://www.essenciabrasileira.com.br	R\$ 174,20
-------------------------------------------------------------------------------------------	------------

<p>Preço 2 Descrição: Protetor Solar Profissional Pro-Sun Fator 30 UVA E UVB Galão 2KG Cosmoderma URL: https://www.superepi.com.br/protetor-solar-profissional-pro-sun-fator-30-uva-e-uvb-galao-2kg-cosmoderma-p1052005?teid=16 Data do acesso: 9 de Fevereiro de 2024 às 14:08</p>

http://www.superepi.com.br/	R\$ 182,17
-----------------------------------------------------------------------	------------

<p>Preço 3 Descrição: Protetor Solar Profissional com Repelente FPS 30 1/3 UVA 2 Litros - NUTRIEX-0061069 URL: https://www.lojadomecanico.com.br/produto/103286/36/802/Protetor-Solar-Profissional-com-Repelente-FPS-30-13-UVA-2-Litros/153/?utm_source=google Data do acesso: 9 de Fevereiro de 2024 às 14:09</p>

https://www.lojadomecanico.com.br	R\$ 174,90
-----------------------------------------------------------------------------------	------------



Preço 4

Descrição: Protetor Solar Nutriex FPS 30 2 Litros

URL:

https://www.oceanob2b.com/protetor-solar-nutriex-fps-30-2kg-p1005156?srsltid=AfmBOop5vRvXU_Nlq2o54pCZcOnw2dxaaImFzGMKeQIGEIQ_ADwm-XlxY

Data do acesso: 9 de Fevereiro de 2024 às 14:09

<https://www.oceanob2b.com>

R\$ 183,90

ITEM 11: RESPIRADOR DESCARTÁVEL-SEM VÁLVULA DE EXALAÇÃO, PFF 1, COM CLIP NASAL E ELÁSTICO PARA AJUSTE.

Preço 1

Descrição: Respirador Ecoar Plastcor sem Válvula PFF1

URL:

https://www.carajas.com.br/respirador-ecoar-plastcor-sem-valvula-pff1-190400102/p?ideku=9764®ion_id=000110

Data do acesso: 9 de Fevereiro de 2024 às 13:28

<https://www.carajas.com.br>

R\$ 3,99

Preço 2

Descrição: Respirador Ecoar PFF1 sem Válvula - 700.32263 - PLASTCOR

URL:

<https://www.copafer.com.br/respirador-ecoar-pff1-sem-valvula-70032263-plastcor-p2306045?sid=69&srsltid=AfmBOor9JHmRKNZ5agSVpZlehDik5GY7O2wh>

Data do acesso: 9 de Fevereiro de 2024 às 15:18

<https://www.copafer.com.br>

R\$ 3,02

Preço 3

Descrição: Máscara Respiratória sem Filtro Tipo concha PFF1 N90 MS1, Descartável - MONSES

URL:

https://www.cofermeta.com.br/mascara-respiratoria-sem-filtro-tipo-concha-pff1-n90-descartavel-monseg?parcela=8290&srsltid=AfmBOop8Shh9UPf_8ZCNTC

Data do acesso: 9 de Fevereiro de 2024 às 13:30

www.cofermeta.com.br

R\$ 2,20

ITEM 12: VASSOURÃO-TIPO GARI, COM CERDAS EM NYLON OU PIAÇAVA, BASE EM MADEIRA CONTENDO NO MÍNIMO 40 CM, COM CABO DE MADEIRA DE NO MÍNIMO 1,20 CM.



Dados do item :

Descrição: VASSOURÃO TIPO GARI, com cerdas em plaçava, base med 40 CM em madeira cabo long
Preço 1 **Número da compra:** 01.033/2021PERP
Município: Aquiraz / CE **Data praticada:** 14/08/2023
Entidade: - PREFEITURA MUNICIPAL DE AQUIRAZ **Quantidade:** 5
Unidade: UNIDADE

Dados do certame:

Número do certame : 01.033/2021PERP **Modalidade:** Pregão
Classificação: Compras **Órgão responsável:** --
Ente federativo: PREFEITURA MUNICIPAL DE AQUIRAZ - CE **Data homologação:** 23/02/2022
Valor homologado do certame: R\$ 3.367.694,86

Objeto: REGISTRO DE PREÇOS PARA AQUISIÇÃO DE MATERIAL DE LIMPEZA DE INTERESSE DAS DIVERSAS SECRETARIAS DO MUNICÍPIO DE AQUIRAZ/CE.

Dados do empenho :

Número do empenho: 10050005 **Data do empenho:** 10/05/2023
Tipo: Global **Órgão responsável:** --
Unidade orçamentária: 001 - Fundo Municipal de Saúde **Projeto/Atividade:** 2.086 - Gestão dos Serviços de Atenção Especializada em Saúde
Natureza da despesa: 3.3.90.30.00 - Material de consumo **Fonte de recurso:** Receita de Imposto e Trans. - Saúde

Histórico: aquisição de material de higiene e limpeza, para atender às demandas da Atenção Especializada em Saúde, junto a Secretaria de Saúde do Município de Aquiraz/ce, conforme Processo Licitatório 01.033/2021PERP.

Dados da liquidação :

Número da liquidação: 14060024 **Data da liquidação:** 14/08/2023
Valor: R\$ 8.291,23 **Série:** --
Nota fiscal: 2362 **Tipo:** Mercadoria

38.246.722/0001-01

A CAVALCANTE DE ASSUNCAO ALENCAR EIRELI

Demais

R\$ 14,70

CORONEL AFRO CAMPOS, 389, CENTRO, Maranguape / CE, 61940115

Preço 2

Município: Baturité / CE **Lote/Item:** 21
Objeto: SELECAO DE MELHOR PROPOSTA PARA REGISTRO DE PREÇOS VISANDO FUTURA E EVENTUAL AQUISICAO DE MATERIAL DE LIMPEZA E HIGIENIZACAO EM GERAL, PARA ATENDER AS DEMANDAS DAS DIVERSAS SECRETARIAS DO MUNICÍPIO DE BATURITE/CE. **Adjudicação:** 28 de Março de 2023
Descrição: VASSOURAO GARI - ESPECIFICACAO: VASSOURAO, TIPO GARI, BASE EM MADEIRA, CONFECCIO **Homologação:** 25 de Setembro de 2023
Data da autuação: 7 de Março de 2023 **Liquidação:**
Modalidade: Pregão Nº: 0703.01.2023PE **Fonte:** www.lcm.ce.gov.br/
SRP: Não **Quantidade:** 1168
Unidade: UNIDADE

31920840000143

C MOURAO DE PAIVA

R\$ 12,86

Maracanaú

AVENIDA I, N 14, LOJA 04 JEREISSATI I

6000000

85986359170



PREFEITURA MUNICIPAL DE JUAZEIRO DO NORTE
PESQUISA DE PREÇO Nº 202402070001 IP: 187.19.188.119

COMISSÃO DE LICITAÇÃO

FOLHA Nº: 306

Preço 3 Município: Ipu / CE Objeto: REGISTRO DE PREÇOS VISANDO FUTURAS E EVENTUAIS AQUISIÇÕES DE MATERIAL DE LIMPEZA E HIGIENIZAÇÃO DESTINADOS A ATENDER AS NECESSIDADES DE DIVERSAS SECRETARIAS DESTE MUNICÍPIO DE IPU Descrição: Vassourão gari - especificação: vassourão, tipo gari, base em madeira, confeccionado em cerda de nylon, medindo aproximadamente 40 cm, com cabo de 1,20. Data da autuação: 12 de Abril de 2023 Modalidade: Pregão Nº: 0102023PEFME-RP SRP: Não	Lote/Item: 55 Adjudicação: 2 de Maio de 2023 Homologação: 18 de Julho de 2023 Liquidação: Fonte: www.tcm.ce.gov.br/ Quantidade: 310 Unidade: LIND
------------------------------------------------------------------------------------------------------------------------------------------------------------------------------------------------------------------------------------------------------------------------------------------------------------------------------------------------------------------------------------------------------------------------------------------------------------------------------------------------------------------------------------------------------	--------------------------------------------------------------------------------------------------------------------------------------------------------------------------------------------------------------------------------------------------------------

06167998000108	MEGAMIX COMÉRCIO DE PAPELARIA EIRELI			R\$ 9,00
Ipu	RUA CHICO LEMOS 1475 LOJA 01 PARQUE IRACEMA 60.824-042 -	60824042	0	-

Preço 4 Município: Canindé / CE Objeto: AQUISICAO DE MATERIAL DE EXPEDIENTE E MATERIAL DE LIMPEZA DORAVANTE DENOMINADA DE MATERIAIS, A SEREM UTILIZADOS NA SECRETARIA MUNICIPAL DA EDUCACAO, ESCOLAS DA REDE MUNICIPAL, DE RESPONSABILIDADE DA SECRETARIA MUNICIPAL DA EDUCACAO INFANTIL E FUNDAMEN TAL DE CANINDE- CE Descrição: VASSOURAO EM NYLON TIPO GARY 40CM - ESPECIFICACAO: VASOURAO COM CERDAS DE NYLON Data da autuação: 27 de Julho de 2023 Modalidade: Não se aplica Nº: 004-2023 CARONA SRP: Não	Lote/Item: 45 Adjudicação: 17 de Agosto de 2023 Homologação: 17 de Agosto de 2023 Liquidação: Fonte: www.tcm.ce.gov.br/ Quantidade: 145 Unidade: UNIDADE
-----------------------------------------------------------------------------------------------------------------------------------------------------------------------------------------------------------------------------------------------------------------------------------------------------------------------------------------------------------------------------------------------------------------------------------------------------------------------------------------------------------------------------------------------------------------------------------	---------------------------------------------------------------------------------------------------------------------------------------------------------------------------------------------------------------------------------------------------------------------

19603291000130	A N VASCONCELOS JUNIOR			R\$ 22,00
Fortaleza	AV ALANIS MARIA LAURINDO DE OLIVEIRA, 1380 conj ceara	60533600	0658888888	-

CONSOLIDAÇÃO DA PESQUISA

Apresentamos a consolidação dos dados da pesquisa de preços realizada pela Prefeitura Municipal de Juazeiro do Norte.

Requisição a que se aplica

202402070002	07/02/2024	08/02/2024	R\$ 584,61
--------------	------------	------------	------------

Caracterização das fontes consultadas. Aquisições semelhantes realizadas de outros entes públicos

TCE-CE	26,8293%
Compras Governamentais	19,5122%
TCM-PA	4,878%
Compras Municipais	4,878%
Preço de internet	43,9024%

Identificação do agente responsável pela pesquisa

Cicero Tiago da Silva	RESPONSÁVEL PELA PESQUISA DE PREÇOS
-----------------------	-------------------------------------

Método matemático utilizado na pesquisa

Para os itens a seguir, utilizamos a média que ainda é um dos métodos mais comuns para definir preços de referência. Por exemplo, se a amostra tem cinco itens, somam-se os preços unitários e divide-se o total por cinco. O TCU, no Acórdão n.º 3068/2010-Plenário, afirmou que "o preço de mercado é mais bem representado pela média ou mediana uma vez que constituem medidas de tendência central e, dessa forma, representam de uma forma mais robusta os preços praticados no mercado".

Média Global

BONÉ - MATERIAL CORPO EM BRIM, TOUCA TIPO ÁRABE, FECHAMENTO FRONTAL EM VELCRO. COR INFORMADA JUNTO A ORDEM DE COMPRA	R\$ 29,31	Preços públicos praticados.
BOTA SEGURANÇA-BOTA SEGURANÇA EM PVC, CANO MÉDIO, SEM FORRO, COR PRETA, ANTIDERRAPANTE, TAMANHO INFORMADO JUNTO A ORDEM DE COMPRA.	R\$ 32,99	Preços públicos praticado, Preço de internet.
CAPA DE CHUVA-PVC FORRADO, VESTIMENTA DE SEGURANÇA, TIPO CAPA, CONFECCIONADA EM TECIDO SINTÉTICO PLASTIFICADO EM PVC, FORRADO, COM MANGAS LONGAS, COM FECHAMENTO FRONTAL ATRAVÉS DE BOTÕES.	R\$ 14,72	Preços públicos praticado, Preço de internet.
CONE DE SINALIZAÇÃO-EM POLIPROPILENO, FITA ADESIVA EM VINIL, CONTENDO NO MÍNIMO DUAS FAIXAS, PROTEÇÃO UV, COM NO MÍNIMO 70 CM DE ALTURA.	R\$ 61,04	Preços públicos praticados, Preço de internet.
ENXADA-TEMPERADA EM TODO O CORPO DA PEÇA, PROPORCIONANDO MAIOR RESISTÊNCIA E MENOR DESGASTE DURANTE O USO. FABRICADA EM AÇO CARBONO ESPECIAL DE ALTA QUALIDADE, PINTURA ELETROSTÁTICA A PÓ, PROTEÇÃO CONTRA OXIDAÇÃO, LÂMINA DE APROXIMADAMENTE 2,5, OLHO DE APROXIMADAMENTE 38 MM DE DIÂMETRO, CABO COM NO MÍNIMO 125 CM EM MADEIRA DE ORIGEM RENOVÁVEL E ALTA RESISTÊNCIA, CABO COM ACABAMENTO ENVERNIZADO, SISTEMA DE ENCABAMENTO COM BUCHA PLÁSTICA.	R\$ 12	Preços públicos praticados.
GARFO COM 8 DENTES-EM AÇO E CABO EM Y, PONTA ESMERILHADA CONICAMENTE E TRATAMENTO TEMPERADO E REVENIDO. DUREZA NA PONTA DE APROXIMADAMENTE 45 A 55 HRC NA REGIÃO DOS DENTES, MEDIDAS APROXIMADAS (MM): 300 X 280.	R\$ 184,40	Preços de internet.
LUVA INDUSTRIAL-RASPA DE COURO, CANO CURTO, PUNHO CONTENDO NO MÍNIMO 7CM, TAMANHO ÚNICO, SEM FORRO.	R\$ 10,68	Preços públicos praticados.



PREFEITURA DE
JUAZEIRO
DO NORTE

PREFEITURA MUNICIPAL DE JUAZEIRO DO NORTE
PESQUISA DE PREÇO Nº 202402070002 | IP: 187.19.188.119

COMISSÃO DE LICITAÇÃO

EDITAL Nº 308

ÓCULOS DE SEGURANÇA-COM LENTE INCOLOR EM POLICARBONATO, CONTRA IMPACTOS, COM PROTEÇÃO UVA E UVB, ARMAÇÃO EM NYLON.	R\$ 6,88	Preços públicos praticado, Preço de Internet.
PROTETOR AUDITIVO-TIPO PLUG DE INSERÇÃO, COM CORDÃO, ATENUAÇÃO SUPERIOR A 15 DB.	R\$ 4,67	Preços públicos praticado, Preço de Internet.
FILTRO SOLAR BLOQUEADOR - PROTETOR SOLAR FPSS0, DERMATOLOGICAMENTE TESTADO; EMBALAGEM COM 2 LITROS.	R\$ 181,29	Preços de Internet.
RESPIRADOR DESCARTÁVEL-SEM VÁLVULA DE EXALAÇÃO, PFF 1, COM CLIP NASAL E ELÁSTICO PARA AJUSTE.	R\$ 3,07	Preços de Internet.
VASSOURÃO-TIPO GARI, COM CERDAS EM NYLON OU PIAÇAVA, BASE EM MADEIRA CONTENDO NO MÍNIMO 40 CM, COM CABO DE MADEIRA DE NO MÍNIMO 1,20 CM.	R\$ 14,64	Preços públicos praticados.

Juazeiro do Norte / CE, 9 de Fevereiro de 2024

gostar

gostar

CICERO TIAGO DA SILVA
Responsável Pela Assinatura Da Pesquisa



COMISSÃO DE LICITAÇÃO
FOLHA Nº 309

PREFEITURA MUNICIPAL DE JUAZEIRO DO NORTE
PESQUISA DE PREÇO Nº 00049000002 | RP: 167.250,00.2

Oggetto: LEMBRAMENTO DADOS (M) EQUIPADO COM CAD)

ITEM	Descrição	Quantidade	Valor Unitário	Valor Total
1	LEMBRAMENTO DADOS (M) EQUIPADO COM CAD	2000	R\$ 167,2500	R\$ 334.500,00

NUMERO DO EDITAL / CE, 9 DE FEVEREIRO DE 2023

Carilene Alexandra Dantas da Silva
Responsável Pela Pesquisa De Preços / 2023



DETALHAMENTO DOS ITENS

ITEM 1: PA QUADRADA Nº 3 FABRICADA EM AÇO CARBONO DE ALTA QUALIDADE, CABO DE MADEIRA COM PEGADA ERGONOMICA EM "D" DE APROXIMADAMENTE 71 CM.

Preço 1 UABG: 120631 - BASE AÉREA DE NATAL Descrição: PÁ - PA, MATERIAL CABO: MADEIRA, APLICAÇÃO: O: CONSTRUÇÃO CIVIL, MATERIAL: AÇO, FORMAÇÃO: QUADRADA, TAMANHO: 290 X 250 MM, COMPRIMENTO CABO: 71 CM, CATINEL 20000 Catálogo material: -- Licitação: Nº 12063105000442022 Modalidade: PREGÃO Data publicação: 6 de Março de 2023 às 00:00 Tipo de compra: SISRP	Lote: 01 Horário: 08:00 de Maio de 2023 às 17:13 Referência: http://www.comprascomarcas.com.br/ Quantidade: 171 Unidade: UNIDADE 0,00 UFR: R\$
------------------------------------------------------------------------------------------------------------------------------------------------------------------------------------------------------------------------------------------------------------------------------------------------------------------------------------------------------------------------------------------	----------------------------------------------------------------------------------------------------------------------------------------------------------------------------------------------------------------

CPF/CNPJ	EMPREENHADOR	EMPRESA	VALOR
49.834.027/0001-79	None	Daniel	R\$ 35,95

Dados do Item: Descrição: PÁ QUADRADA DE FERRO COM CABO DE MADEIRA 71CM E APOIO EM Y Preço 2 Município: Canindé / CE Entidade: - PREFEITURA MUNICIPAL DE CANINDÉ Unidade: UNIDADE	Modalidade de compra: PREGÃO PE-SRP Tipo: Global Quantidade: 1
Dados do certame: Número do certame: 092/2023-PE-SRP Classificação: Compras Entidade federativa: PREFEITURA MUNICIPAL DE CANINDÉ - CE Valor homologado do certame: R\$ 1.888.600,35	Modalidade: Pregão Objeto correspondente: -- Nota homologada: 0920923
Dados do empenho: Número do empenho: 06060008 Tipo: Global Unidade orçamentária: 002 - Fundo Municipal de Saúde Natureza da despesa: 3.3.90.30.00 - Material de consumo	Data do empenho: 09/05/2023 Objeto correspondente: -- Projeto/Atividade: 2.036 - Manutenção das Ações dos Programas de Saúde e Alta Complexidade Fonte de recurso: Outras Vinculações de Transferências
Histórico: aquisição de material elétrico, hidráulico, ferragens, pinturas e outros para atender as necessidades da Secretaria Municipal de saúde do município de Canindé/CE, conforme contrato Nº 00230116002.	
Dados da liquidação: Número da liquidação: 21060008 Valor: R\$ 16.781,84 Nota fiscal: 1347	Data da liquidação: 21/06/2023 Série: -- Tipo: Material

CPF/CNPJ	EMPREENHADOR	EMPRESA	VALOR
10.796.781/0001-10	ALDENIZA GOMES DE SAUS	Daniel	R\$ 35,95
412.265. JANGURUSSU, Fortaleza / CE. 00200002			



Preço 3
Município: Paraipaba / CE
Objeto: REGISTRO DE PREÇOS VISANDO FUTURAS E EVENTUAIS CONTRATAÇÕES PARA AQUISIÇÃO DE MATERIAL DE CONSUMO E PERMANENTE EM GERAL, PARA ATENDIMENTO À SECRETARIA DE INFRAESTRUTURAS DE PARAIPABACE
Descrição: PÁ QUADRADA 485300M E AÇO COM CABO DE MADEIRA 71CM
Data da autuação: 28 de Outubro de 2023
Modalidade: Pregão Nº: PE 037.2023-SRP
SRP: Não

Lote/Item: 07
Atividade/Plano: 10 de Novembro de 2023
Horário/Plano: 14 de Novembro de 2023
Link/Plano:
Fonte: www.tpm.com.br
Quantidade: 120

CNPJ	RAZÃO SOCIAL	VALOR
45382388000106	BARA GOMES SOBRINHO	R\$ 20,04
MUNICÍPIO	ENDEREÇO	CEP
Fortaleza	R CORONEL JOAO DE OLIVEIRA, 1888, JARDIM, CE	6001120

Preço 4
Município: Maranguape / CE
Objeto: AQUISIÇÃO DE MATERIAL DE CONSTRUÇÃO EM GERAL DE INTERESSE DA SECRETARIA DO MEIO AMBIENTE E URBANISMO DO MUNICÍPIO DE MARANGUAPÉ.
Descrição: PÁ QUADRADA DE FERRO COM CABO DE MADEIRA 71 CM E APOIO EM Y
Data da autuação: 5 de Outubro de 2023
Modalidade: Pregão Nº: 123160301P
SRP: Não

Lote/Item: 05
Atividade/Plano: 05 de Novembro de 2023
Horário/Plano: 05 de Novembro de 2023
Link/Plano:
Fonte: www.tpm.com.br
Quantidade: 51
Unidade: UNIDADE

CNPJ	RAZÃO SOCIAL	VALOR
11743317000134	RONA CONSTRUÇÕES E SERVIÇOS LTDA	R\$ 95,00
MUNICÍPIO	ENDEREÇO	CEP
Caucala	RUA CORONEL GORREIA N 198, CENTRO, CEP 61600-000, Caucaia, CE	61600-000

Preço 5
Descrição: Pa Quadrada com Cabo Y de Madeira Ajuntadeira Grande Nº 2596305MM Pariboni 94054
URL:
<https://www.minasferramentas.com.br/2016/04/quadrado-com-cabo-y-de-madeira-ajuntadeira-grande-n-2596305mm-pariboni-94054.html>
Data do acesso: 9 de Fevereiro de 2024 às 13:25

CNPJ	RAZÃO SOCIAL	VALOR
https://www.minasferramentas.com.br		R\$ 90,85



JUSTIFICATIVA DA PESQUISA DE PREÇOS

Certifico que as pesquisas de preços foram realizadas conforme as normas estabelecidas pela Instrução Normativa SEGES /ME Nº 65, de 7 de julho de 2021, que dispõe sobre o procedimento administrativo para a realização de pesquisa de preços para a aquisição de bens e contratação de serviços em geral, no âmbito Do Poder Legislativo ou Município de Juazeiro do Norte / CE.

Ainda de acordo com o Art. 5º dessa IN, segue informações mínimas necessárias sobre a Pesquisa de Preços que integra esse Processo:

I - Foi designado(a) a(a) servidor(a) Cassiana Almeida Dantas da Silva, Matrícula nº 00092060, como o agente responsável pela cotação;

II - A pesquisa de preço foi realizada considerando os parâmetros dispostos no art. 5º, § 1º, da Instrução Normativa SEGES /ME Nº 65, de 7 de julho de 2021, empregados de forma combinada: prioritariamente, foram consultados os preços através do site "preferências.mobilizelogi.com.br", uma ferramenta informatizada, cuja pesquisa baseia-se em resultados de licitações, arrendamentos e/ou homologações realizadas pela administração pública e que contempla os parâmetros dos incisos I e II do art. 5º da IN nº 65/2021 (pesquisa de compras públicas dos Municípios do Estado do Ceará, Governo do Estado do Ceará e Governo Federal e pesquisas em contratações públicas similares). Foram utilizados preços de sites eletrônicos especializados ou de amplo domínio (inc. III do art. 5º da IN 65/2021).

Considerando o Art. 6º dessa IN nº 65/2021 foi utilizado, como método para obtenção do preço estimado por item, a média dos valores obtidos na pesquisa de preços.

Juazeiro do Norte / CE, 9 de Fevereiro de 2024

Cassiana Almeida Dantas da Silva
Responsável Pela Pesquisa De Preços / 2024

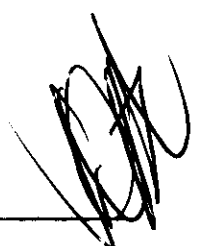



PREFEITURA DE
JUAZEIRO
DO NORTE

PREFEITURA MUNICIPAL DE JUAZEIRO DO NORTE
PESQUISA DE PREÇO Nº 202400000002 | IP: 197.250.86.2

COMISSÃO DE LICITAÇÃO
FOLHA Nº 3134

DA ANÁLISE CRÍTICA DOS PREÇOS PESQUISADOS

Declaramos que foi feita análise crítica dos preços coletados, observou-se que os valores coletados não apresentaram variação significativa, não apresentando preços excessivamente elevados ou inaceitáveis quando comparados com valor médio dos demais preços. Assim, buscou-se, estabelecer um preço de referência condizente com o praticado no mercado.

Juazeiro do Norte / CE, 8 de Fevereiro de 2024

Cassiano Alexandre Dantas da Silva
Responsável Pela Pesquisa De Preços / 2024



CONSOLIDAÇÃO DA PREGUIÇA

Apresentamos a consolidação dos dados da pesquisa de preços realizada pela Prefeitura Municipal de Juazeiro do Norte.

Identificação do processo licitatório

Nº PREGUIÇA	DATA DEBASTÃO	UNIDADE DE FUNDAMENTAÇÃO	VALOR - R\$
20240209002	08/02/2024	08/02/2024	R\$ 00,01

Características dos itens pesquisados

DESCRIÇÃO	PERCENTUAL
TCP-CE	400%
Compras Governamentais	900%
Compras Municipais	90,0%
Preço de Internet	900%

Assinatura do responsável pela pesquisa de preços

Cassiano Alexandre Dantas da Silva

RESPONSÁVEL PELA PESQUISA DE PREÇOS

Justificativa da metodologia utilizada

Para os itens a seguir, utilizamos a média que ainda é um dos métodos mais comuns para definir preços de referência. Por exemplo, se a amostra tem cinco itens, somam-se os preços unitários e divide-se o total por cinco. O TCU, no Acórdão n.º 3068/2010-Plenário, afirmou que "o preço de mercado é mais bem representado pela média ou mediana uma vez que constituem medidas de tendência central e, dessa forma, representam de uma forma mais robusta os preços praticados no mercado".

Descrição do item pesquisado

DESCRIÇÃO	VALOR	FONTES
PA QUADRADA Nº 8 FABRICADA EM AÇO CARBONO DE ALTA QUALIDADE, CINDO DE MADEIRA COM PEGADA ERGONÔMICA EM 10º DE APROXIMAMENTE 71 CM.	R\$ 00,01	Preço público postulado, Preço de Internet

Juazeiro do Norte / CE, 08 de Fevereiro de 2024

CASSIANO ALEXANDRE DANTAS DA SILVA
Responsável Pela Pesquisa De Preços / 2024



PREFEITURA MUNICIPAL DE JUAZEIRO DO NORTE
PESQUISA DE PREÇO Nº 202402090001 | IP: 167.250.96.2

Objeto: LEVANTAMENTO GARIS (FARDAMENTOS)

Item	Descrição	Valor	Marca	Endereço	CNPJ	CEP	Cidade	UF	Data	Status	Valor
1	JOSIANE PEREIRA PERES - ME	26.594.339/0001-57	AMERICANAS S.A. - www.americanas.com.br	Av. Jose Carvalho Aragoa 859, Boa Vista boa vista	(21) 4003-4848	20030-000	Boa Vista	RJ	09/02/2024 às 14:26	NÃO	97,90
	AMERICANAS S.A. - www.americanas.com.br	00.776.574/0006-60	W. N. DA S. PINHEIRO COMERCIO	R. SACADURA CABRAL, 102, SAUDE, Rio de Janeiro / RJ, 20.081-902	9191145929	20023-000	Rio de Janeiro	RJ	20/2023	NÃO	88,00
	W. N. DA S. PINHEIRO COMERCIO	15.322.647/0001-07	BORRACHAS BEM TE VI COMPANY LTDA - borrachasbemtevi.commercesuite.com.br	SINHA FERREIRA, 550, VILA SINHA, Bragança / PA, 686600000	-	-	-	PA	09/02/2024 às 14:08	SIM	90,00
	BORRACHAS BEM TE VI COMPANY LTDA - borrachasbemtevi.commercesuite.com.br	01.353.276/0001-16	GILVAN RODRIGUES DOS SANTOS CONFECOES - www.hmlja.com.br	SAO MIGUEL, 3839, PARQUE BOTURUSSU, São Paulo / SP, 03871000	1157946571	-	-	SP	09/02/2024 às 14:02	NÃO	60,00
GILVAN RODRIGUES DOS SANTOS CONFECOES - www.hmlja.com.br	28.978.952/0001-01		JABOTICABAL, 1101, VILA BERTOGA, São Paulo / SP, 03188001				SP				90,80

1	1,00	Conjunto	Fardamento - conjunto uniforme uniseax para serviços gerais. Material: Brm.	89,34	89,34	Média
---	------	----------	-----------------------------------------------------------------------------	-------	-------	-------

VALOR TOTAL R\$ 89,34

JUAZEIRO DO NORTE / CE, 9 DE FEVEREIRO DE 2024

Casiano Alexandre Dantas da Silva
 Responsável Pela Pesquisa De Preços / 2023

COMISSÃO DE LICITAÇÃO
 FOLHA Nº 315 ✓



PREFEITURA MUNICIPAL DE JUAZEIRO DO NORTE
PESQUISA DE PREÇO Nº 202402090001 | IP: 167.250.96.2

COMISSÃO DE LICITAÇÃO
FOLHA Nº 316

DETALHAMENTO DOS ITENS

ITEM 1: Fardamento - conjunto uniforme unissex para serviços gerais. Material: Brim.

Preço 1 Município: Reriutaba / CE Objeto: CONTRATAÇÃO DE EMPRESA PARA EXECUÇÃO DOS SERVIÇOS DE SERIGRAFIA, JUNTO AS UNIDADES ADMINISTRATIVAS DO MUNICÍPIO DE RERIUTABA/CE Descrição: FARDAMENTO ACE COR TIPO CAQUI EM BRIM ? BLUSA E CALÇA Data da autuação: 14 de Fevereiro de 2023 Modalidade: Não se aplica Nº: CAR01140223SEA SRP: Não	Lote/Item: 21 Adjudicação: 23 de Fevereiro de 2023 Homologação: 13 de Março de 2023 Liquidação: Fonte: www.tcm.ce.gov.br/ Quantidade: 149 Unidade: UNIDADE
---------------------------------------------------------------------------------------------------------------------------------------------------------------------------------------------------------------------------------------------------------------------------------------------------------------------------------------------------------------------------------------------------------------	-----------------------------------------------------------------------------------------------------------------------------------------------------------------------------------------------------------------------------------------------------------------------

26594339000157	JOSIANE PEREIRA PERES - ME	R\$ 97,90
Ipú	Av. Jose Carvalho Aragao 856, Boa Vista boa vista	62250000

Preço 2 Descrição: Conjunto De Brim Manga Curta Azul URL: https://www.americanas.com.br/produto/1820647820/conjunto-de-brim-manga-curta-azul?opn=YSMESP&offerId=5f093ed179b68430cb3800ca&erstId=AfmBO Data do acesso: 9 de Fevereiro de 2024 às 14:26

https://www.americanas.com.br	R\$ 88,00
---------------------------------------------------------------------------	-----------

Preço 3 Município: Augusto Corrêa / PA Entidade: FUNDO MUNICIPAL DE SAÚDE Objeto: REGISTRO DE PREÇOS PARA EVENTUAL CONTRATAÇÃO DE EMPRESA PARA PRESTAR SERVIÇOS DE MALHARIA EM GERAL, PARA ATENDER AS NECESSIDADES DA SECRETARIA MUNICIPAL DE SAÚDE DE AUGUSTO CORRÊA/PA. Data da homologação: 4 de Abril de 2023 às 00:00 Modalidade: 1 - REGISTRO - Nº: 20/2023	Lote/Item: 21 Descrição: CONJUNTO UNIFORME DE LIMPEZA PROFISSIONAL FEMININO/MASCULINO CONFECCIONADO EM BRIM CAMISA COM MANGAS E 2 BOLSOS FRONTAIS, CALÇA COM 2 BOLSOS LATERAIS, ELÁSTICO NA CINTURA E NOS TORNOZELOS. POSSUI UM CORDÃO INTERNO NA CINTURA DA CALÇA PARA AJUSTAR AO CORPO. TAMANHOS P, M, G E GG. Quantidade: 120 Unidade: UNIDADE
----------------------------------------------------------------------------------------------------------------------------------------------------------------------------------------------------------------------------------------------------------------------------------------------------------------------------------------------------------------------------------------------------------------------------	----------------------------------------------------------------------------------------------------------------------------------------------------------------------------------------------------------------------------------------------------------------------------------------------------------------------------------------------------------------------------------------

15.322.647/0001-07	W. N. DA S. PINHEIRO COMERCIO	Empresa de Pequeno Porte	R\$ 90,00
SINHA FERREIRA, 550, VILA SINHA, Bragança / PA, 68600000			

Preço 4 Descrição: CONJUNTO DE BRIM MANGA CURTA AZUL URL: https://borrachasbemtevi.commercesuite.com.br/conjunto-de-brim-manga-curta-azul-pr-1491-342051.htm?variant_id=6111&parceiro=7397 Data do acesso: 9 de Fevereiro de 2024 às 14:08

https://borrachasbemtevi.commercesuite.com.br	R\$ 80,00
-----------------------------------------------------------------------------------------------------------	-----------



PREFEITURA DE
JUAZEIRO
DO NORTE

PREFEITURA MUNICIPAL DE JUAZEIRO DO NORTE
PESQUISA DE PREÇO Nº 202402090001 | IP: 167.250.96.2

COMISSÃO DE LICITAÇÃO
FOLHA Nº 317

Preço 5

Descrição: Conjunto Brim Uniforme Profissional Manga Curta Cinza

URL:

https://www.hmloja.com.br/conjunto-brim-uniforme-profissional-manga-curta-cinza?parcela=6417&srsltid=AfmBOooaLPpK6Dm0D6P_YYTD-UBGexIEo31fIK

Data do acesso: 9 de Fevereiro de 2024 às 14:02

<https://www.hmloja.com.br>

R\$ 80,80



PREFEITURA DE
JUAZEIRO
DO NORTE

PREFEITURA MUNICIPAL DE JUAZEIRO DO NORTE
PESQUISA DE PREÇO Nº 2024020900/1 | IP: 167.250.96.2

COMISSÃO DE LICITAÇÃO
FOLHA Nº 318

ESPECIFICAÇÕES DOS ITENS

ITEM 1: Fardamento - conjunto uniforme unissex para serviços gerais. Material: Brim.

Fardamento - conjunto uniforme unissex para serviços gerais. Material: Brim.

JUSTIFICATIVA DA PESQUISA DE PREÇOS

Certifico que as pesquisas de preços foram realizadas conforme as normas estabelecidas pela Instrução Normativa SEGES /ME Nº 65, de 7 de julho de 2021, que dispõe sobre o procedimento administrativo para a realização de pesquisa de preços para a aquisição de bens e contratação de serviços em geral, no âmbito Do Poder Legislativo ou Município de Juazeiro do Norte / CE.

Ainda de acordo com o Art. 3º dessa IN, segue informações mínimas necessárias sobre a Pesquisa de Preços que integra esse Processo:

I - Foi designado(a) o(a) servidor(a) Cassiano Alexandre Dantas da Silva, Matrícula nº 00092060 , como o agente responsável pela cotação;

II - A pesquisa de preço foi realizada considerando os parâmetros dispostos no art. 5º, § 1º, da Instrução Normativa SEGES /ME Nº 65, de 7 de julho de 2021, empregados de forma combinada: prioritariamente, foram consultados os preços através do sítio "preco.dereferencia.m2atecnologia.com.br", uma ferramenta informatizada, cuja pesquisa baseia-se em resultados de licitações adjudicadas e/ou homologadas realizadas pela administração pública o que contempla os parâmetros dos incisos I e II do art. 5º da IN nº 65/2021 (pesquisa de compras públicas dos Municípios do Estado do Ceará, Governo do Estado do Ceará e Governo Federal e pesquisa em contratações públicas similares). Foram utilizados preços de sítios eletrônicos especializados ou de amplo domínio (Inc. III do art. 5º da IN 65/2021).

Considerando o Art. 6º dessa IN n.º 65/2021 foi utilizado, como método para obtenção do preço estimado por item, a média dos valores obtidos na pesquisa de preços.

Juazeiro do Norte / CE, 9 de Fevereiro de 2024



Documento assinado digitalmente

CASSIANO ALEXANDRE DANTAS DA SILVA
CPF: 00092060-0

Cassiano Alexandre Dantas da Silva
Responsável Pela Pesquisa De Preços / 2023





PREFEITURA DE
JUAZEIRO
DO NORTE

PREFEITURA MUNICIPAL DE JUAZEIRO DO NORTE
PESQUISA DE PREÇO Nº 202402000001 | Nº: 167.250.06.2

COMISSÃO DE LICITAÇÃO
FOFHA Nº: 3204

DA ANÁLISE CRÍTICA DOS PREÇOS PESQUISADOS

Declaramos que foi feita análise crítica dos preços coletados, observou-se que os valores coletados não apresentaram variação significativa, não apresentando preços excessivamente elevados ou inexequíveis quando comparados com valor médio dos demais preços. Assim, buscou-se, estabelecer um preço de referência condizente com o praticado no mercado.

Juazeiro do Norte / CE, 9 de Fevereiro de 2024

goudar

CONDOMÍNIO GOUDEIRO
RUA JOSÉ DE ALMEIDA, 1000
JUAZEIRO DO NORTE - CE
CEP: 63000-000

Gazelano Alexandre Dantas da Silva
Responsável Pela Pesquisa De Preços / 2023

CONSOLIDAÇÃO DA PESQUISA

Apresentamos a consolidação dos dados da pesquisa de preços realizada pela Prefeitura Municipal de Juazeiro do Norte.

Resumo dos dados consolidados

202402090001	09/02/2024	09/02/2024	R\$ 89,34
--------------	------------	------------	-----------

Caracterização dos fontes consultadas - Atribuição de peso para fontes de outros entes públicos

TCE-CE	20,0%
TCM-PA	20,0%
Preço de internet	60,0%

Identificação do responsável pela pesquisa

Cassiano Alexandre Dantas da Silva	RESPONSÁVEL PELA PESQUISA DE PREÇOS
------------------------------------	-------------------------------------

Método matemático utilizado na pesquisa

Para os itens a seguir, utilizamos a média que ainda é um dos métodos mais comuns para definir preços de referência. Por exemplo, se a amostra tem cinco itens, somam-se os preços unitários e divide-se o total por cinco. O TCU, no Acórdão n.º 3068/2010-Plenário, afirmou que "o preço de mercado é mais bem representado pela média ou mediana uma vez que constituem medidas de tendência central e, dessa forma, representam de uma forma mais robusta os preços praticados no mercado".

Método de Cotação

Fardamento - conjunto uniforme unissex para serviços gerais. Material: Brim.	R\$ 89,34	Preços públicos praticado, Preços de internet.
------------------------------------------------------------------------------	-----------	------------------------------------------------

Juazeiro do Norte / CE. 9 de Fevereiro de 2024

gov.br

CASSIANO ALEXANDRE DANTAS DA SILVA
 Responsável Pela Pesquisa De Preços / 2023



OBJETO: CONTRATAÇÃO DE EMPRESA PARA PRESTAR SERVIÇOS DE COLETA, TRANSPORTE, SEPARAÇÃO, TRATAMENTO E DESTINO FINAL DE RESÍDUOS SÓLIDOS URBANOS, VAZIO, CAMBÓRIO, FOLHA, RAMOS, RESTOS DE COMIDA, ENTRE OUTROS.
LOCAL: DIVERSAS LOCALIDADES DO MUNICÍPIO DE JUAZEIRO DO NORTE - CE.

COMPOSIÇÃO DO CUSTO OPERACIONAL

COLETA E TRANSPORTE DE RESÍDUOS SÓLIDOS URBANOS					
1	Coletor	Mês	12,00	R\$ 1.893,33	R\$ 22.719,97
2	Motorista	Mês	4,00	R\$ 2.667,19	R\$ 10.668,77
Total Mão de Obra					R\$ 33.388,74
1	Caminhão Carroceira	Mês	4,00	R\$ 15.859,05	R\$ 63.436,20
Total Equipamentos					R\$ 63.436,20
1	Coletor	Mês	12,00	R\$ 880,16	R\$ 10.561,89
2	Motorista	Mês	4,00	R\$ 898,90	R\$ 3.595,60
Total Mão de Obra					R\$ 14.157,49
1	Coletor	Mês	12,00	R\$ 153,30	R\$ 1.839,63
2	Motorista	Mês	4,00	R\$ 92,15	R\$ 368,62
Total Mão de Obra					R\$ 2.208,25
Total Simples					113190,68
					ENCARGOS
LEIS SOCIAIS				71,66%	R\$ 23.926,37
BDI				27,58%	R\$ 37.810,32
Preço unitário			R\$ 10.932,96	R\$ 174.927,38	



Secretaria Municipal
de Meio Ambiente
e Serviços Públicos - SEMASP

OBJETO: CONTRATAÇÃO DE EMPRESA PARA PRESTAR SERVIÇOS DE COLETA E TRANSPORTE DE RESÍDUOS SÓLIDOS DOMICILIARES E URBANOS, VARRIDÃO, CARRIÇÃO, AÇÃO DE MANUTENÇÃO, MANEJO DE RESÍDUOS SÓLIDOS;
LOCAL: DIVERSAS LOCALIDADES DO MUNICÍPIO DE JUAZEIRO DO NORTE - CE

COMPOSIÇÃO DO CUSTO OPERACIONAL

COLETA E TRANSPORTE DE RESÍDUOS SÓLIDOS E SERVIÇOS DE CONSERVAÇÃO E DEBULHAGEM				
1 Coletor	Mês	18,00	R\$ 1.893,33	R\$ 34.079,96
2 Motorista	Mês	9,00	R\$ 2.667,19	R\$ 24.004,73
Total Mão de Obra				R\$ 58.084,69
1 Caminhão Basculante	Mês	9,00	R\$ 15.859,05	R\$ 142.731,46
2 Retroescavadeira (2UND)	Horas/Mês	624,00	R\$ 218,24	R\$ 136.181,76
3 Aluguel de Containers	Mês	30,00	306,67	R\$ 9.200,10
Total Equipamentos				R\$ 288.113,32
1 Coletor	Mês	18,00	R\$ 880,16	R\$ 15.842,83
2 Motorista	Mês	9,00	R\$ 898,90	R\$ 8.090,10
Total Mão de Obra				R\$ 23.932,93
1 Coletor	Mês	18,00	R\$ 153,30	R\$ 2.759,45
2 Motorista	Mês	9,00	R\$ 92,15	R\$ 829,39
Total Mão de Obra				R\$ 3.588,83
Total Simples			R\$ 373.719,78	
ENCARGOS				
LEIS SOCIAIS			71,66%	R\$ 41.623,49
BDI			27,58%	R\$ 114.531,80
Preço unitário	R\$ 19.625,00		R\$ 529.875,07	



OBJETO: CONTRATAÇÃO DE EMPRESA ESPECIALIZADA EM MANUTENÇÃO, REPARO E TRANSPORTE DE VEÍCULOS, MOTOCICLETAS E MOTONAVES E URBANOS, VARIÁVEL, DAPINÇÃO, PARA MANUTENÇÃO, REPARO E TRANSPORTE DE VEÍCULOS E MOTONAVES.
LOCAL: DIVERSAS LOCALIDADES DO MUNICÍPIO DE JUAZEIRO DO NORTE - CE

COMPOSIÇÃO DO CUSTO OPERACIONAL

CAIXAS COLÉTIVAS				
1 Motorista	Mês	1,00	R\$ 2.667,19	R\$ 10.668,77
Total Mão de Obra				R\$ 10.668,77
1 Caminhão Poliguindaste	Mês	2,00	R\$ 21.984,92	R\$ 43.969,84
Total Equipamentos				R\$ 43.969,84
1 Motorista	Mês	4,00	R\$ 898,90	R\$ 3.595,60
Total Mão de Obra				R\$ 3.595,60
1 Motorista	Mês	1,00	R\$ 92,15	R\$ 368,62
Total Mão de Obra				R\$ 368,62
Total Simples			R\$ 58.602,82	
			ENCARGOS	
LEIS SOCIAIS			71,66%	R\$ 7.645,24
BDI			27,58%	R\$ 18.268,05
Preço unitário	R\$ 21.129,83		R\$ 84.516,11	