

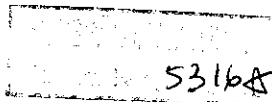

CERTIDÃO DE REGISTRO E QUITAÇÃO
PESSOA FÍSICA
 Lei Federal Nº 5194 de 24 de Dezembro de 1966

CREA-CE



Nº 306767/2023
Emissão: 25/05/2023
Validade: 31/03/2024
Chave: Wcz08

Conselho Regional de Engenharia e Agronomia do Ceará

CERTIFICAMOS que o profissional mencionado encontra-se registrado neste Conselho, nos termos da Lei 5.194/66, de 24/12/1966, conforme os dados abaixo. CERTIFICAMOS, ainda, face o estabelecimento nos artigos 68 e 69 da referida Lei, que o interessado não se encontra em débito com o CREA-CE.

Interessado(a)

Profissional: LARISSA ALVES DIAS AZEVEDO
 Registro: 0620861100
 CPF: 071.***.***-75

Tipo de Registro: REGISTRO DEFINITIVO
 Data de registro: 07/04/2022

Título(s)

GRADUAÇÃO

ENGENHEIRA CIVIL
 Atribuição: Artigo 7 da Resolução 218, de 29 de junho de 1973, do CONFEA
 Restrições: Sem Identificação
 Instituição de Ensino: UNIVERSIDADE FEDERAL DO CEARA
 Data de Formação: 31/03/2022

Descrição

CERTIDÃO DE REGISTRO E QUITAÇÃO PESSOA FÍSICA

Informações / Notas

- A falsificação deste documento constitui-se em crime previsto no Código Penal Brasileiro, sujeitando o(a) autor(a) à respectiva ação penal.
- Documento válido em todo território nacional.
- Esta certidão perderá a validade, caso ocorra qualquer alteração posterior dos elementos cadastrais nela contidos.

Última Anuidade Paga

Ano: 2023 (4/4)

Autos de Infração

Nada consta

Responsabilidades Técnicas

Empresa: QUANTA CONSULTORIA LTDA
 Registro: 0000383406
 CNPJ: 05.314.789/0001-79
 Data Início: 10/01/2023
 Data Fim: Indefinido
 Data Fim de Contrato: Indefinido
 Tipo de Responsabilidade: RESPONSÁVEL TÉCNICO

004086





CERTIDÃO DE REGISTRO E QUITAÇÃO
PESSOA FÍSICA
 Lei Federal Nº 5194 de 24 de Dezembro de 1966

CREA-CE

12345678901234567890

Nº 300579/2023
 Emissão: 31/03/2023
 Validade: 31/03/2024
 Chave: WB1Z8

Conselho Regional de Engenharia e Agronomia do Ceará

CERTIFICAMOS que o profissional mencionado encontra-se registrado neste Conselho, nos termos da Lei 5.194/66, de 24/12/1966, conforme os dados abaixo. CERTIFICAMOS, ainda, face o estabelecimento nos artigos 68 e 69 da referida Lei, que o interessado não se encontra em débito com o CREA-CE.

Interessado(a)

Profissional: JOÃO VICTOR SANTOS MONTEIRO
 Registro: 0619692901
 CPF: 063.*** ***-80

Tipo de Registro: REGISTRO DEFINITIVO
 Data de registro: 27/10/2020

Título(s)

GRADUAÇÃO

ENGENHEIRO CIVIL

Atribuição: ARTIGO 7 DA RESOLUÇÃO Nº 218, DE 29 DE JUNHO DE 1973, DO CONFEA E ARTIGO 5 DA RESOLUCAO Nº 1073 /2016 COM RESTRICAO PARA AEROPORTOS, PONTES,PORTOS, RIOS E CANAIS.

Restrições: Sem Identificação

Instituição de Ensino: CENTRO UNIVERSITÁRIO CHRISTUS - UNICHRISTUS

Data de Formação: 29/07/2020

Descrição

CERTIDÃO DE REGISTRO E QUITAÇÃO PESSOA FÍSICA

Informações / Notas

- A falsificação deste documento constitui-se em crime previsto no Código Penal Brasileiro, sujeitando o(a) autor(a) à respectiva ação penal.
- Documento válido em todo território nacional.
- Esta certidão perderá a validade, caso ocorra qualquer alteração posterior dos elementos cadastrais nela contidos.

Última Anuidade Paga

Ano: 2023 (1/1)

Autos de Infração

Nada consta

Responsabilidades Técnicas

Empresa: QUANTA CONSULTORIA LTDA
 Registro: 0000383406
 CNPJ: 05.314.789/0001-79
 Data Início: 10/01/2023
 Data Fim: Indefinido
 Data Fim de Contrato: Indefinido
 Tipo de Responsabilidade: RESPONSÁVEL TÉCNICO

009087





CERTIDÃO DE REGISTRO E QUITAÇÃO
PESSOA FÍSICA
Lei Federal Nº 5194 de 24 de Dezembro de 1966

CREA-CE

53184
Nº 299521/2023
Emissão: 27/03/2023
Validade: 31/03/2024
Chave: a97cD

Conselho Regional de Engenharia e Agronomia do Ceará

CERTIFICAMOS que o profissional mencionado encontra-se registrado neste Conselho, nos termos da Lei 5.194/66, de 24/12/1966, conforme os dados abaixo. CERTIFICAMOS, ainda, face o estabelecimento nos artigos 68 e 69 da referida Lei, que o interessado não se encontra em débito com o CREA-CE.

Interessado(a)

Profissional: ALAN DUTRA ALBUQUERQUE
Registro: 2020242702
CPF: 149.***.***-03

Tipo de Registro: VISTO PROFISSIONAL
Data Inicial: 03/09/2021
Data Final: Indefinido
Número do Visto: 356558

Título(s)

GRADUAÇÃO

ENGENHEIRO ELETRICISTA
Atribuição: ARTIGO 8 DA RESOLUCAO 21873 DO CONFEA
Instituição de Ensino: UNIVERSIDADE ESTACIO DE SA
Data de Formação: 25/03/2021

Descrição

CERTIDÃO DE REGISTRO E QUITAÇÃO PESSOA FÍSICA

Informações / Notas

- A falsificação deste documento constitui-se em crime previsto no Código Penal Brasileiro, sujeitando o(a) autor(a) à respectiva ação penal.
- Documento válido em todo território nacional.
- Esta certidão perderá a validade, caso ocorra qualquer alteração posterior dos elementos cadastrais nela contidos.

Última Anuidade Paga

Ano: 2023 (1/1)

Autos de Infração

Nada consta

Responsabilidades Técnicas

Empresa: QUANTA CONSULTORIA LTDA
Registro: 0000383406
CNPJ: 05.314.789/0001-79
Data Início: 18/01/2022
Data Fim: Indefinido
Data Fim de Contrato: Indefinido
Tipo de Responsabilidade: RESPONSABILIDADE TÉCNICA

Empresa: OPEN ENERGY - SOLUÇÕES EM ENERGIA RENOVÁVEL LTDA
Registro: 0010453555
CNPJ: 35.810.434/0001-31
Data Início: 06/10/2021
Data Fim: Indefinido
Data Fim de Contrato: Indefinido
Tipo de Responsabilidade: RESPONSABILIDADE TÉCNICA

000038





CERTIDÃO DE REGISTRO E QUITAÇÃO
PESSOA FÍSICA
Lei Federal Nº 5194 de 24 de Dezembro de 1966

CREA-CE

5319

Página 1/4

Nº 298376/2023
Emissão: 15/03/2023
Validade: 31/03/2024
Chave: AZ02W

Conselho Regional de Engenharia e Agronomia do Ceará

CERTIFICAMOS que o profissional mencionado encontra-se registrado neste Conselho, nos termos da Lei 5.194/66, de 24/12/1966, conforme os dados abaixo. CERTIFICAMOS, ainda, face o estabelecimento nos artigos 68 e 69 da referida Lei, que o interessado não se encontra em débito com o CREA-CE.

Interessado(a)

Profissional: JOSÉ WILTON FERREIRA DO NASCIMENTO
Registro: 0607528079
CPF: 580.***.***-34

Tipo de Registro: REGISTRO DEFINITIVO
Data de registro: 15/07/2009

Título(s)

GRADUAÇÃO

ENGENHEIRO SANITARISTA E AMBIENTAL
Atribuição: O DESEMPENHO DAS ATIVIDADES CONSTANTES NAS RESOLUÇÕES 310/4986 E 447/2000 - CONFEA.
Instituição de Ensino: UNIVERSIDADE DE FORTALEZA
Data de Formação: 03/07/2015

ENGENHEIRO DE PRODUÇÃO
Atribuição: ARTIGOS 1º E 2º DA RESOLUÇÃO Nº235/75, DO CONFEA.
Instituição de Ensino: UNIVERSIDADE DE FORTALEZA
Data de Formação: 03/07/2009

ANOTAÇÕES DE CURSOS

MESTRE EM CIÊNCIAS DA CIDADE
Instituição de Ensino: UNIVERSIDADE DE FORTALEZA
Data de Formação: 16/08/2021

ESPECIALIZAÇÃO EM GESTÃO DE PROJETOS
Instituição de Ensino: UNIVERSIDADE ESTADUAL DO CEARÁ
Data de Formação: 27/01/2012

Descrição

CERTIDÃO DE REGISTRO E QUITAÇÃO PESSOA FÍSICA

Informações / Notas

- A falsificação deste documento constitui-se em crime previsto no Código Penal Brasileiro, sujeitando o(a) autor(a) à respectiva ação penal.
- Documento válido em todo território nacional.
- Esta certidão perderá a validade, caso ocorra qualquer alteração posterior dos elementos cadastrais nela contidos.

Última Anuidade Paga

Ano: 2023 (1/1)

Autos de Infração

Nada consta

Responsabilidades Técnicas

Empresa: CONSÓRCIO TPF - QUANTA
Registro: 0010436847
CNPJ: 34.686.579/0001-00
Data Início: 01/10/2019
Data Fim: Indefinido
Data Fim de Contrato: Indefinido
Tipo de Responsabilidade: RESPONSABILIDADE TÉCNICA

Empresa: QUANTA CONSULTORIA LTDA
Registro: 0000383406
CNPJ: 05.314.789/0001-79
Data Início: 29/07/2009
Data Fim: Indefinido
Data Fim de Contrato: Indefinido

000089





CERTIDÃO DE REGISTRO E QUITAÇÃO
PESSOA FÍSICA
 Lei Federal Nº 5194 de 24 de Dezembro de 1966

CREA-CE

532047
 Nº 298376/2023
 Emissão: 15/03/2023
 Validade: 31/03/2024
 Chave: AZ02W

Conselho Regional de Engenharia e Agronomia do Ceará

Tipo de Responsabilidade: RESPONSÁVEL TÉCNICO

Empresa: CONSÓRCIO QUANTA-ENGECONSULT - TCC 3021

Registro: 0010503455

CNPJ: 45.661.042/0001-01

Data Início: 28/04/2022

Data Fim: Indefinido

Data Fim de Contrato: Indefinido

Tipo de Responsabilidade: RESPONSÁVEL TÉCNICO

Empresa: CONSÓRCIO QUANTA-ENGECONSULT

Registro: 0010503463

CNPJ: 45.239.849/0001-50

Data Início: 28/04/2022

Data Fim: Indefinido

Data Fim de Contrato: Indefinido

Tipo de Responsabilidade: RESPONSÁVEL TÉCNICO

Empresa: CONSÓRCIO QUANTA-ENGECONSULT - TCC 3016

Registro: 0010503447

CNPJ: 45.585.566/0001-60

Data Início: 28/04/2022

Data Fim: Indefinido

Data Fim de Contrato: Indefinido

Tipo de Responsabilidade: RESPONSÁVEL TÉCNICO

Empresa: CONSÓRCIO QUANTA-TPF - CIDADES

Registro: 0010464913

CNPJ: 36.599.103/0001-67

Data Início: 27/01/2021

Data Fim: Indefinido

Data Fim de Contrato: Indefinido

Tipo de Responsabilidade: RESPONSÁVEL TÉCNICO

Empresa: CONSÓRCIO TPF - QUANTA

Registro: 0010383336

CNPJ: 26.142.344/0001-29

Data Início: 26/08/2019

Data Fim: Indefinido

Data Fim de Contrato: Indefinido

Tipo de Responsabilidade: RESPONSÁVEL TÉCNICO

Empresa: CONSÓRCIO QUANTA - GENESIS

Registro: 0010521607

CNPJ: 48.700.378/0001-24

Data Início: 22/12/2022

Data Fim: Indefinido

Data Fim de Contrato: Indefinido

Tipo de Responsabilidade: RESPONSÁVEL TÉCNICO

Empresa: CONSÓRCIO SPI - QUANTA

Registro: 0010422706

CNPJ: 31.852.151/0001-00

Data Início: 22/03/2019

Data Fim: Indefinido

Data Fim de Contrato: Indefinido

Tipo de Responsabilidade: RESPONSÁVEL TÉCNICO

Empresa: CONSÓRCIO JERICOACOARA

Registro: 0010502335

CNPJ: 44.046.359/0001-75

Data Início: 18/04/2022

Data Fim: Indefinido

Data Fim de Contrato: Indefinido

000090





CERTIDÃO DE REGISTRO E QUITAÇÃO
PESSOA FÍSICA
 Lei Federal Nº 5194 de 24 de Dezembro de 1966

CREA-CE

5322A
 Nº 298376/2023
 Emissão: 15/03/2023
 Validade: 31/03/2024
 Chave: AZ02W

Conselho Regional de Engenharia e Agronomia do Ceará

Tipo de Responsabilidade: RESPONSÁVEL TÉCNICO

Empresa: CONSÓRCIO QUANTA - JCA

Registro: 0010505288

CNPJ: 46.248.412/0001-46

Data Início: 17/05/2022

Data Fim: Indefinido

Data Fim de Contrato: Indefinido

Tipo de Responsabilidade: RESPONSÁVEL TÉCNICO

Empresa: CONSÓRCIO TPF - QUANTA - QUALIFOR

Registro: 0010399240

CNPJ: 28.789.359/0001-09

Data Início: 15/06/2018

Data Fim: Indefinido

Data Fim de Contrato: Indefinido

Tipo de Responsabilidade: RESPONSÁVEL TÉCNICO

Empresa: CONSÓRCIO MAIA MELO-TECHNE-QUANTA-ENGECONSULT

Registro: 0010478604

CNPJ: 40.974.612/0001-08

Data Início: 15/03/2022

Data Fim: Indefinido

Data Fim de Contrato: Indefinido

Tipo de Responsabilidade: RESPONSÁVEL TÉCNICO

Empresa: CONSÓRCIO QUANTA - TPF

Registro: 0010441158

CNPJ: 34.574.870/0001-96

Data Início: 13/11/2019

Data Fim: Indefinido

Data Fim de Contrato: Indefinido

Tipo de Responsabilidade: RESPONSÁVEL TÉCNICO

Empresa: CONSÓRCIO LITORAL SUSTENTÁVEL

Registro: 0010401857

CNPJ: 28.705.520/0001-19

Data Início: 13/07/2020

Data Fim: Indefinido

Data Fim de Contrato: Indefinido

Tipo de Responsabilidade: RESPONSÁVEL TÉCNICO

Empresa: CONSÓRCIO QUANTA - SMF

Registro: 0010448500

CNPJ: 36.204.120/0001-58

Data Início: 13/02/2020

Data Fim: Indefinido

Data Fim de Contrato: Indefinido

Tipo de Responsabilidade: RESPONSÁVEL TÉCNICO

Empresa: CONSÓRCIO COMOL - QUANT - SMF

Registro: 0010526803

CNPJ: 49.383.845/0001-00

Data Início: 09/03/2023

Data Fim: Indefinido

Data Fim de Contrato: Indefinido

Tipo de Responsabilidade: RESPONSÁVEL TÉCNICO

Empresa: CONSÓRCIO QUANTA - TRANSITAR

Registro: 0010453474

CNPJ: 36.935.546/0001-81

Data Início: 06/05/2020

Data Fim: Indefinido

Data Fim de Contrato: Indefinido

003091





CERTIDÃO DE REGISTRO E QUITAÇÃO
PESSOA FÍSICA
Lei Federal Nº 5194 de 24 de Dezembro de 1966

CREA-CE

53228
Nº 298376/2023
Emissão: 15/03/2023
Validade: 31/03/2024
Chave: AZ02W

Conselho Regional de Engenharia e Agronomia do Ceará

Tipo de Responsabilidade: RESPONSÁVEL TÉCNICO

Empresa: CONSÓRCIO IBERGEO-QUANTA-HÍDRICA

Registro: 0010402152

CNPJ: 29.142.735/0001-31

Data Início: 06/04/2018

Data Fim: Indefinido

Data Fim de Contrato: Indefinido

Tipo de Responsabilidade: RESPONSÁVEL TÉCNICO

Empresa: CONSÓRCIO QUANTA - COMOL - GERIBELLO

Registro: 0010501657

CNPJ: 45.762.973/0001-04

Data Início: 04/04/2022

Data Fim: Indefinido

Data Fim de Contrato: Indefinido

Tipo de Responsabilidade: RESPONSÁVEL TÉCNICO

Empresa: OPEN ENERGY - SOLUÇÕES EM ENERGIA RENOVÁVEL LTDA

Registro: 0010453555

CNPJ: 35.810.434/0001-31

Data Início: 29/09/2020

Data Fim: Indefinido

Data Fim de Contrato: Indefinido

Tipo de Responsabilidade: RESPONSÁVEL TÉCNICO

Empresa: MOB-RAILWAY TECNOLOGIA E ENGENHARIA LTDA

Registro: 0010474331

CNPJ: 20.714.239/0001-30

Data Início: 02/03/2021

Data Fim: Indefinido

Data Fim de Contrato: Indefinido

Tipo de Responsabilidade: RESPONSÁVEL TÉCNICO

Empresa: CONSÓRCIO QUANTA-ENGECONSULT - TCC 3015

Registro: 0010503781

CNPJ: 45.585.587/0001-86

Data Início: 02/05/2022

Data Fim: Indefinido

Data Fim de Contrato: Indefinido

Tipo de Responsabilidade: ASSESSORIA TÉCNICA

-008092



d



CERTIDÃO DE REGISTRO E QUITAÇÃO
PESSOA FÍSICA
 Lei Federal Nº 5194 de 24 de Dezembro de 1966

CREA-CE

Nº 298373/2023

Emissão: 15/03/2023

Validade: 31/03/2024

Chave: b7ba8

Conselho Regional de Engenharia e Agronomia do Ceará

CERTIFICAMOS que o profissional mencionado encontra-se registrado neste Conselho, nos termos da Lei 5.194/66, de 24/12/1966, conforme os dados abaixo. CERTIFICAMOS, ainda, face o estabelecimento nos artigos 68 e 69 da referida Lei, que o interessado não se encontra em débito com o CREA-CE.

Interessado(a)

Profissional: JOSE DE RIBAMAR SOUSA

Registro: 1101592044

CPF: 093.***.***-20

Tipo de Registro: VISTO PROFISSIONAL

Data Inicial: 02/02/2007

Data Final: Indefinido

Número do Visto: SN

Título(s)

GRADUAÇÃO

ENGENHEIRO CIVIL

Atribuição: ART. 7 DA RESOLUÇÃO 218, DE 29/06/73, DO CONFEA.

Instituição de Ensino: xx

Data de Formação: 23/12/1977

Descrição

CERTIDÃO DE REGISTRO E QUITAÇÃO PESSOA FÍSICA

Informações / Notas

- A falsificação deste documento constitui-se em crime previsto no Código Penal Brasileiro, sujeitando o(a) autor(a) à respectiva ação penal.
- Documento válido em todo território nacional.
- Esta certidão perderá a validade, caso ocorra qualquer alteração posterior dos elementos cadastrais nela contidos.

Última Anuidade Paga

Ano: 2023 (1/1)

Autos de Infração

Nada consta

Responsabilidades Técnicas

Empresa: OPEN ENERGY - SOLUÇÕES EM ENERGIA RENOVÁVEL LTDA

Registro: 0010453555

CNPJ: 35.810.434/0001-31

Data Início: 29/09/2020

Data Fim: Indefinido

Data Fim de Contrato: Indefinido

Tipo de Responsabilidade: RESPONSABILIDADE TÉCNICA

Empresa: CONSÓRCIO QUANTA-ENGECONSULT

Registro: 0010503463

CNPJ: 45.239.849/0001-50

Data Início: 28/04/2022

Data Fim: Indefinido

Data Fim de Contrato: Indefinido

Tipo de Responsabilidade: RESPONSABILIDADE TÉCNICA

Empresa: CONSÓRCIO QUANTA-ENGECONSULT - TCC 3021

Registro: 0010503455

CNPJ: 45.661.042/0001-01

Data Início: 28/04/2022

Data Fim: Indefinido

Data Fim de Contrato: Indefinido

Tipo de Responsabilidade: RESPONSABILIDADE TÉCNICA

Empresa: CONSÓRCIO QUANTA-ENGECONSULT - TCC 3016

Registro: 0010503447

000093





CERTIDÃO DE REGISTRO E QUITAÇÃO
PESSOA FÍSICA
 Lei Federal Nº 5194 de 24 de Dezembro de 1966

CREA-CE

Nº 298373/2023
 Emissão: 15/03/2023
 Validade: 31/03/2024
 Chave: b7ba8

Conselho Regional de Engenharia e Agronomia do Ceará

CNPJ: 45.585.566/0001-60
 Data Início: 28/04/2022
 Data Fim: Indefinido
 Data Fim de Contrato: Indefinido
 Tipo de Responsabilidade: RESPONSÁVEL TÉCNICO

Empresa: CONSÓRCIO QUANTA-TPF - CIDADES
 Registro: 0010464913
 CNPJ: 36.599.103/0001-67
 Data Início: 27/01/2021
 Data Fim: Indefinido
 Data Fim de Contrato: Indefinido
 Tipo de Responsabilidade: RESPONSÁVEL TÉCNICO

Empresa: CONSÓRCIO TPF - QUANTA
 Registro: 0010383336
 CNPJ: 26.142.344/0001-29
 Data Início: 26/08/2019
 Data Fim: Indefinido
 Data Fim de Contrato: Indefinido
 Tipo de Responsabilidade: RESPONSÁVEL TÉCNICO

Empresa: CONSÓRCIO QUANTA - GENESIS
 Registro: 0010521607
 CNPJ: 48.700.378/0001-24
 Data Início: 22/12/2022
 Data Fim: Indefinido
 Data Fim de Contrato: Indefinido
 Tipo de Responsabilidade: RESPONSÁVEL TÉCNICO

Empresa: CONSÓRCIO JERICOACOARA
 Registro: 0010502335
 CNPJ: 44.046.359/0001-75
 Data Início: 18/04/2022
 Data Fim: Indefinido
 Data Fim de Contrato: Indefinido
 Tipo de Responsabilidade: RESPONSÁVEL TÉCNICO

Empresa: CONSÓRCIO QUANTA - JCA
 Registro: 0010505288
 CNPJ: 46.248.412/0001-46
 Data Início: 17/05/2022
 Data Fim: Indefinido
 Data Fim de Contrato: Indefinido
 Tipo de Responsabilidade: RESPONSÁVEL TÉCNICO

Empresa: CONSÓRCIO TPF - QUANTA - QUALIFOR
 Registro: 0010399240
 CNPJ: 28.789.359/0001-09
 Data Início: 15/06/2018
 Data Fim: Indefinido
 Data Fim de Contrato: Indefinido
 Tipo de Responsabilidade: RESPONSÁVEL TÉCNICO

Empresa: CONSÓRCIO MAIA MELO-TECHNE-QUANTA-ENGECONSULT
 Registro: 0010478604
 CNPJ: 40.974.612/0001-08
 Data Início: 15/03/2022
 Data Fim: Indefinido
 Data Fim de Contrato: Indefinido
 Tipo de Responsabilidade: RESPONSÁVEL TÉCNICO

Empresa: CONSÓRCIO QUANTA - TPF
 Registro: 0010441158

0003094





CERTIDÃO DE REGISTRO E QUITAÇÃO
PESSOA FÍSICA
Lei Federal Nº 5194 de 24 de Dezembro de 1966

CREA-CE

5325A
Nº 298373/2023
Emissão: 15/03/2023
Validade: 31/03/2024
Chave: b7ba8

Conselho Regional de Engenharia e Agronomia do Ceará

CNPJ: 34.574.870/0001-96
Data Início: 13/11/2019
Data Fim: Indefinido
Data Fim de Contrato: Indefinido
Tipo de Responsabilidade: RESPONSÁVEL TÉCNICO

Empresa: CONSÓRCIO LITORAL SUSTENTÁVEL
Registro: 0010401857
CNPJ: 28.705.520/0001-19
Data Início: 13/07/2020
Data Fim: Indefinido
Data Fim de Contrato: Indefinido
Tipo de Responsabilidade: RESPONSÁVEL TÉCNICO

Empresa: CONSÓRCIO QUANTA - SMF
Registro: 0010448500
CNPJ: 36.204.120/0001-58
Data Início: 13/02/2020
Data Fim: Indefinido
Data Fim de Contrato: Indefinido
Tipo de Responsabilidade: RESPONSÁVEL TÉCNICO

Empresa: CONSÓRCIO SPI - QUANTA
Registro: 0010422706
CNPJ: 31.852.151/0001-00
Data Início: 11/03/2019
Data Fim: Indefinido
Data Fim de Contrato: Indefinido
Tipo de Responsabilidade: RESPONSÁVEL TÉCNICO

Empresa: QUANTA CONSULTORIA LTDA
Registro: 0000383406
CNPJ: 05.314.789/0001-79
Data Início: 11/01/2005
Data Fim: Indefinido
Data Fim de Contrato: Indefinido
Tipo de Responsabilidade: RESPONSÁVEL TÉCNICO

Empresa: CONSÓRCIO COMOL - QUANT - SMF
Registro: 0010526803
CNPJ: 49.383.845/0001-00
Data Início: 09/03/2023
Data Fim: Indefinido
Data Fim de Contrato: Indefinido
Tipo de Responsabilidade: RESPONSÁVEL TÉCNICO

Empresa: CONSÓRCIO QUANTA - TRANSITAR
Registro: 0010453474
CNPJ: 36.935.546/0001-81
Data Início: 06/05/2020
Data Fim: Indefinido
Data Fim de Contrato: Indefinido
Tipo de Responsabilidade: RESPONSÁVEL TÉCNICO

Empresa: CONSÓRCIO IBERGEO-QUANTA-HIDRIA
Registro: 0010402152
CNPJ: 29.142.735/0001-31
Data Início: 06/04/2018
Data Fim: Indefinido
Data Fim de Contrato: Indefinido
Tipo de Responsabilidade: RESPONSÁVEL TÉCNICO

Empresa: CONSÓRCIO QUANTA - COMOL - GERIBELLO
Registro: 0010501657

000095

l





CERTIDÃO DE REGISTRO E QUITAÇÃO
PESSOA FÍSICA
Lei Federal Nº 5194 de 24 de Dezembro de 1966

CREA-CE

Nº 298373/2023
Emissão: 15/03/2023
Validade: 31/03/2024
Chave: b7ba8

Conselho Regional de Engenharia e Agronomia do Ceará

CNPJ: 45.762.973/0001-04
Data Início: 04/04/2022
Data Fim: Indefinido
Data Fim de Contrato: Indefinido
Tipo de Responsabilidade: RESPONSÁVEL TÉCNICO

Empresa: CONSÓRCIO QUANTA-ENGECONSULT - TCC 3015
Registro: 0010503781
CNPJ: 45.585.587/0001-86
Data Início: 02/05/2022
Data Fim: Indefinido
Data Fim de Contrato: Indefinido
Tipo de Responsabilidade: RESPONSÁVEL TÉCNICO

Empresa: CONSÓRCIO TPF - QUANTA
Registro: 0010436847
CNPJ: 34.686.579/0001-00
Data Início: 01/10/2019
Data Fim: Indefinido
Data Fim de Contrato: Indefinido
Tipo de Responsabilidade: RESPONSÁVEL TÉCNICO

53268

004096

l





CERTIDÃO DE REGISTRO E QUITAÇÃO
PESSOA FÍSICA
 Lei Federal Nº 5194 de 24 de Dezembro de 1966

CREA-CE

5327 A
Nº 298382/2023
Emissão: 15/03/2023
Validade: 31/03/2024
Chave: z3zDB

Conselho Regional de Engenharia e Agronomia do Ceará

CERTIFICAMOS que o profissional mencionado encontra-se registrado neste Conselho, nos termos da Lei 5.194/66, de 24/12/1966, conforme os dados abaixo. CERTIFICAMOS, ainda, face o estabelecimento nos artigos 68 e 69 da referida Lei, que o interessado não se encontra em débito com o CREA-CE.

Interessado(a)

Profissional: RUI SANTIAGO DE SOUSA
 Registro: 1502021340
 CPF: 178.***.***-15

Tipo de Registro: VISTO PROFISSIONAL
 Data Inicial: 02/10/2009
 Data Final: Indefinido
 Número do Visto: 40344

Título(s)

GRADUAÇÃO

ENGENHEIRO DE FORTIFICACAO E CONSTRUCAO
 Atribuição: ART. 7º DA RES. 218/73, DO CONFEA
 Instituição de Ensino: INSTITUTO MILITAR DE ENGENHARIA
 Data de Formação: 28/11/1991

Descrição

CERTIDÃO DE REGISTRO E QUITAÇÃO PESSOA FÍSICA

Informações / Notas

- A falsificação deste documento constitui-se em crime previsto no Código Penal Brasileiro, sujeitando o(a) autor(a) à respectiva ação penal.
- Documento válido em todo território nacional.
- Esta certidão perderá a validade, caso ocorra qualquer alteração posterior dos elementos cadastrais nela contidos.

Última Anuidade Paga

Ano: 2023 (1/1)

Autos de Infração

Nada consta

Responsabilidades Técnicas

Empresa: MOB-RAILWAY TECNOLOGIA E ENGENHARIA LTDA
 Registro: 0010474331
 CNPJ: 20.714.239/0001-30
 Data Início: 02/03/2021
 Data Fim: Indefinido
 Data Fim de Contrato: Indefinido
 Tipo de Responsabilidade: RESPONSÁVEL TÉCNICO

Empresa: CONSÓRCIO QUANTA-ENGECONSULT - TCC 3016
 Registro: 0010503447
 CNPJ: 45.585.566/0001-60
 Data Início: 28/04/2022
 Data Fim: Indefinido
 Data Fim de Contrato: Indefinido
 Tipo de Responsabilidade: RESPONSÁVEL TÉCNICO

Empresa: CONSÓRCIO QUANTA-ENGECONSULT - TCC 3021
 Registro: 0010503455
 CNPJ: 45.661.042/0001-01
 Data Início: 28/04/2022
 Data Fim: Indefinido
 Data Fim de Contrato: Indefinido
 Tipo de Responsabilidade: RESPONSÁVEL TÉCNICO

Empresa: CONSÓRCIO QUANTA-ENGECONSULT
 Registro: 0010503463

000097





CERTIDÃO DE REGISTRO E QUITAÇÃO
PESSOA FÍSICA
 Lei Federal Nº 5194 de 24 de Dezembro de 1966

CREA-CE

Nº 298382/2023
 Emissão: 15/03/2023
 Validade: 31/03/2024
 Chave: z3zDB

Conselho Regional de Engenharia e Agronomia do Ceará

CNPJ: 45.239.849/0001-50
 Data Início: 28/04/2022
 Data Fim: Indefinido
 Data Fim de Contrato: Indefinido
 Tipo de Responsabilidade: RESPONSABILAVEL TÉCNICO

Empresa: CONSÓRCIO QUANTA-TPF - CIDADES
 Registro: 0010464913
 CNPJ: 36.599.103/0001-67
 Data Início: 27/01/2021
 Data Fim: Indefinido
 Data Fim de Contrato: Indefinido
 Tipo de Responsabilidade: RESPONSABILAVEL TÉCNICO

Empresa: CONSÓRCIO QUANTA - GENESIS
 Registro: 0010521607
 CNPJ: 48.700.378/0001-24
 Data Início: 22/12/2022
 Data Fim: Indefinido
 Data Fim de Contrato: Indefinido
 Tipo de Responsabilidade: RESPONSABILAVEL TÉCNICO

Empresa: CONSÓRCIO JERICOACOARA
 Registro: 0010502335
 CNPJ: 44.046.359/0001-75
 Data Início: 18/04/2022
 Data Fim: Indefinido
 Data Fim de Contrato: Indefinido
 Tipo de Responsabilidade: RESPONSABILAVEL TÉCNICO

Empresa: CONSÓRCIO QUANTA - JCA
 Registro: 0010505288
 CNPJ: 46.248.412/0001-46
 Data Início: 17/05/2022
 Data Fim: Indefinido
 Data Fim de Contrato: Indefinido
 Tipo de Responsabilidade: RESPONSABILAVEL TÉCNICO

Empresa: CONSÓRCIO MAIA MELO-TECHNE-QUANTA-ENGECONSULT
 Registro: 0010478604
 CNPJ: 40.974.612/0001-08
 Data Início: 15/03/2022
 Data Fim: Indefinido
 Data Fim de Contrato: Indefinido
 Tipo de Responsabilidade: RESPONSABILAVEL TÉCNICO

Empresa: CONSÓRCIO QUANTA - TPF
 Registro: 0010441158
 CNPJ: 34.574.870/0001-96
 Data Início: 13/11/2019
 Data Fim: Indefinido
 Data Fim de Contrato: Indefinido
 Tipo de Responsabilidade: RESPONSABILAVEL TÉCNICO

Empresa: CONSÓRCIO QUANTA - SMF
 Registro: 0010448500
 CNPJ: 36.204.120/0001-58
 Data Início: 11/02/2020
 Data Fim: Indefinido
 Data Fim de Contrato: Indefinido
 Tipo de Responsabilidade: RESPONSABILAVEL TÉCNICO

Empresa: CONSÓRCIO TPF - QUANTA - QUALIFOR
 Registro: 0010399240

000098





CERTIDÃO DE REGISTRO E QUITAÇÃO
PESSOA FÍSICA
 Lei Federal Nº 5194 de 24 de Dezembro de 1966

CREA-CE

Nº 298382/2023
 Emissão: 15/03/2023
 Validade: 31/03/2024
 Chave: z3zDB

Conselho Regional de Engenharia e Agronomia do Ceará

CNPJ: 28.789.359/0001-09
 Data Início: 10/12/2019
 Data Fim: Indefinido
 Data Fim de Contrato: Indefinido
 Tipo de Responsabilidade: RESPONSÁVEL TÉCNICO

Empresa: CONSÓRCIO TPF - QUANTA
 Registro: 0010436847
 CNPJ: 34.686.579/0001-00
 Data Início: 28/10/2019
 Data Fim: Indefinido
 Data Fim de Contrato: Indefinido
 Tipo de Responsabilidade: RESPONSÁVEL TÉCNICO

Empresa: CONSÓRCIO COMOL - QUANT - SMF
 Registro: 0010526803
 CNPJ: 49.383.845/0001-00
 Data Início: 09/03/2023
 Data Fim: Indefinido
 Data Fim de Contrato: Indefinido
 Tipo de Responsabilidade: RESPONSÁVEL TÉCNICO

Empresa: CONSÓRCIO QUANTA - TRANSITAR
 Registro: 0010453474
 CNPJ: 36.935.546/0001-81
 Data Início: 06/05/2020
 Data Fim: Indefinido
 Data Fim de Contrato: Indefinido
 Tipo de Responsabilidade: RESPONSÁVEL TÉCNICO

Empresa: CONSÓRCIO QUANTA - COMOL - GERIBELLO
 Registro: 0010501657
 CNPJ: 45.762.973/0001-04
 Data Início: 04/04/2022
 Data Fim: Indefinido
 Data Fim de Contrato: Indefinido
 Tipo de Responsabilidade: RESPONSÁVEL TÉCNICO

Empresa: CONSÓRCIO QUANTA-ENGECONSULT - TCC 3015
 Registro: 0010503781
 CNPJ: 45.585.587/0001-86
 Data Início: 02/05/2022
 Data Fim: Indefinido
 Data Fim de Contrato: Indefinido
 Tipo de Responsabilidade: RESPONSÁVEL TÉCNICO

Empresa: QUANTA CONSULTORIA LTDA
 Registro: 0000383406
 CNPJ: 05.314.789/0001-79
 Data Início: 09/10/2019
 Data Fim: Indefinido
 Data Fim de Contrato: Indefinido
 Tipo de Responsabilidade: QUADRO TÉCNICO

000099





CERTIDÃO DE REGISTRO E QUITAÇÃO
PESSOA FÍSICA
 Lei Federal Nº 5194 de 24 de Dezembro de 1966

CREA-CE

Nº 298381/2023
Emissão: 15/03/2023
Validade: 31/03/2024
Chave: dZ14Z

Conselho Regional de Engenharia e Agronomia do Ceará

CERTIFICAMOS que o profissional mencionado encontra-se registrado neste Conselho, nos termos da Lei 5.194/66, de 24/12/1966, conforme os dados abaixo. CERTIFICAMOS, ainda, face o estabelecimento nos artigos 68 e 69 da referida Lei, que o interessado não se encontra em débito com o CREA-CE.

Interessado(a)

Profissional: URBANO LUIZ SILVEIRA MACHADO
 Registro: 1703343042
 CPF: 433.***.***-34

Tipo de Registro: VISTO PROFISSIONAL
 Data Inicial: 03/06/2015
 Data Final: Indefinido
 Número do Visto: 44652

Título(s)

GRADUAÇÃO

ENGENHEIRO CIVIL

Atribuição: Decreto Federal N.º 23.569/1933 - Art. 28º; Lei Federal N.º 5.194/1966 - Art. 7º; Resolução do Confea N.º 218/1973 - Art. 7º
 Apostilamento: ;
 Instituição de Ensino: UNIVERSIDADE ESTADUAL DE MARINGÁ
 Data de Formação: 07/08/1982

Descrição

CERTIDÃO DE REGISTRO E QUITAÇÃO PESSOA FÍSICA

Informações / Notas

- A falsificação deste documento constitui-se em crime previsto no Código Penal Brasileiro, sujeitando o(a) autor(a) à respectiva ação penal.
- Documento válido em todo território nacional.
- Esta certidão perderá a validade, caso ocorra qualquer alteração posterior dos elementos cadastrais nela contidos.

Última Anuidade Paga

Ano: 2023 (1/1)

Autos de Infração

Nada consta

Responsabilidades Técnicas

Empresa: CONSÓRCIO QUANTA-ENGECONSULT - TCC 3015
 Registro: 0010503781
 CNPJ: 45.585.587/0001-86
 Data Início: 02/05/2022
 Data Fim: Indefinido
 Data Fim de Contrato: Indefinido
 Tipo de Responsabilidade: RESPONSÁVEL TÉCNICO

Empresa: CONSÓRCIO QUANTA-ENGECONSULT
 Registro: 0010503463
 CNPJ: 45.239.849/0001-50
 Data Início: 28/04/2022
 Data Fim: Indefinido
 Data Fim de Contrato: Indefinido
 Tipo de Responsabilidade: RESPONSÁVEL TÉCNICO

Empresa: CONSÓRCIO QUANTA-ENGECONSULT - TCC 3021
 Registro: 0010503455
 CNPJ: 45.661.042/0001-01
 Data Início: 28/04/2022
 Data Fim: Indefinido
 Data Fim de Contrato: Indefinido
 Tipo de Responsabilidade: RESPONSÁVEL TÉCNICO

Empresa: CONSÓRCIO QUANTA-TPF - CIDADES

000100





CERTIDÃO DE REGISTRO E QUITAÇÃO
PESSOA FÍSICA
Lei Federal Nº 5194 de 24 de Dezembro de 1966

CREA-CE

Nº 298381/2023
Emissão: 15/03/2023
Validade: 31/03/2024
Chave: dZ14Z

Conselho Regional de Engenharia e Agronomia do Ceará

Registro: 0010464913
CNPJ: 36.599.103/0001-67
Data Início: 27/01/2021
Data Fim: Indefinido
Data Fim de Contrato: Indefinido
Tipo de Responsabilidade: RESPONSÁVEL TÉCNICO

Empresa: CONSÓRCIO QUANTA - GENESIS
Registro: 0010521607
CNPJ: 48.700.378/0001-24
Data Início: 22/12/2022
Data Fim: Indefinido
Data Fim de Contrato: Indefinido
Tipo de Responsabilidade: RESPONSÁVEL TÉCNICO

Empresa: CONSÓRCIO JERICOACOARA
Registro: 0010502335
CNPJ: 44.046.359/0001-75
Data Início: 18/04/2022
Data Fim: Indefinido
Data Fim de Contrato: Indefinido
Tipo de Responsabilidade: RESPONSÁVEL TÉCNICO

Empresa: CONSÓRCIO QUANTA - JCA
Registro: 0010505288
CNPJ: 46.248.412/0001-46
Data Início: 17/05/2022
Data Fim: Indefinido
Data Fim de Contrato: Indefinido
Tipo de Responsabilidade: RESPONSÁVEL TÉCNICO

Empresa: CONSÓRCIO MAIA MELO-TECHNE-QUANTA-ENGECONSULT
Registro: 0010478604
CNPJ: 40.974.612/0001-08
Data Início: 15/03/2022
Data Fim: Indefinido
Data Fim de Contrato: Indefinido
Tipo de Responsabilidade: RESPONSÁVEL TÉCNICO

Empresa: CONSÓRCIO QUANTA - TPF
Registro: 0010441158
CNPJ: 34.574.870/0001-96
Data Início: 13/11/2019
Data Fim: Indefinido
Data Fim de Contrato: Indefinido
Tipo de Responsabilidade: RESPONSÁVEL TÉCNICO

Empresa: CONSÓRCIO QUANTA - SMF
Registro: 0010448500
CNPJ: 36.204.120/0001-58
Data Início: 13/02/2020
Data Fim: Indefinido
Data Fim de Contrato: Indefinido
Tipo de Responsabilidade: RESPONSÁVEL TÉCNICO

Empresa: CONSÓRCIO QUANTA-ENGECONSULT - TCC 3016
Registro: 0010503447
CNPJ: 45.585.566/0001-60
Data Início: 28/04/2022
Data Fim: Indefinido
Data Fim de Contrato: Indefinido
Tipo de Responsabilidade: RESPONSÁVEL TÉCNICO

Empresa: CONSÓRCIO TPF - QUANTA - QUALIFOR

5331

005101

l





CERTIDÃO DE REGISTRO E QUITAÇÃO
PESSOA FÍSICA
Lei Federal Nº 5194 de 24 de Dezembro de 1966

CREA-CE

5332

Página 3/3

Nº 298381/2023
Emissão: 15/03/2023
Validade: 31/03/2024
Chave: dZ14Z

Conselho Regional de Engenharia e Agronomia do Ceará

Registro: 0010399240
CNPJ: 28.789.359/0001-09
Data Início: 07/02/2020
Data Fim: Indefinido
Data Fim de Contrato: Indefinido
Tipo de Responsabilidade: RESPONSÁVEL TÉCNICO

Empresa: CONSÓRCIO QUANTA - TRANSITAR
Registro: 0010453474
CNPJ: 36.935.546/0001-81
Data Início: 06/05/2020
Data Fim: Indefinido
Data Fim de Contrato: Indefinido
Tipo de Responsabilidade: RESPONSÁVEL TÉCNICO

Empresa: CONSÓRCIO TPF - QUANTA
Registro: 0010436847
CNPJ: 34.686.579/0001-00
Data Início: 05/03/2020
Data Fim: Indefinido
Data Fim de Contrato: Indefinido
Tipo de Responsabilidade: RESPONSÁVEL TÉCNICO

Empresa: CONSÓRCIO QUANTA - COMOL - GERIBELLO
Registro: 0010501657
CNPJ: 45.762.973/0001-04
Data Início: 04/04/2022
Data Fim: Indefinido
Data Fim de Contrato: Indefinido
Tipo de Responsabilidade: RESPONSÁVEL TÉCNICO

Empresa: QUANTA CONSULTORIA LTDA
Registro: 0000383406
CNPJ: 05.314.789/0001-79
Data Início: 08/10/2019
Data Fim: Indefinido
Data Fim de Contrato: Indefinido
Tipo de Responsabilidade: QUADRO TÉCNICO

000102

l





53334

Nº 298380/2023
Emissão: 15/03/2023
Validade: 31/03/2024
Chave: y2Z4b

Conselho Regional de Engenharia e Agronomia do Ceará

CERTIFICAMOS que o profissional mencionado encontra-se registrado neste Conselho, nos termos da Lei 5.194/66, de 24/12/1966, conforme os dados abaixo. CERTIFICAMOS, ainda, face o estabelecimento nos artigos 68 e 69 da referida Lei, que o interessado não se encontra em débito com o CREA-CE.

Interessado(a)

Profissional: MARINA CABREIRA BASTOS
Registro: 1402622910
CPF: 046.***-***-55

Tipo de Registro: VISTO PROFISSIONAL
Data Inicial: 25/02/2015
Data Final: Indefinido
Número do Visto: 44458

Título(s)

GRADUAÇÃO

ENGENHEIRA CIVIL
Atribuição: ARTIGO 7 DA RESOLUCAO 218 DE 29.06.73, DO CONFEA. ARTIGO 4 DA RESOLUCAO 359 DE 31.07.91, DO CONFEA
Instituição de Ensino: FACULDADE DE ENGENHARIA - UFJF
Data de Formação: 18/09/2003

ESPECIALIZAÇÃO

ENGENHEIRA DE SEGURANCA DO TRABALHO
Instituição de Ensino: UNIVERSIDADE FEDERAL DE JUIZ DE FORA - UFJF
Data de Formação: 29/05/2004

Descrição

CERTIDÃO DE REGISTRO E QUITAÇÃO PESSOA FÍSICA

Informações / Notas

- A falsificação deste documento constitui-se em crime previsto no Código Penal Brasileiro, sujeitando o(a) autor(a) à respectiva ação penal.
- Documento válido em todo território nacional.
- Esta certidão perderá a validade, caso ocorra qualquer alteração posterior dos elementos cadastrais nela contidos.

Última Anuidade Paga

Ano: 2023 (1/1)

Autos de Infração

Nada consta

Responsabilidades Técnicas

Empresa: CONSÓRCIO QUANTA-ENGECONSULT - TCC 3015
Registro: 0010503781
CNPJ: 45.585.587/0001-86
Data Início: 02/05/2022
Data Fim: Indefinido
Data Fim de Contrato: Indefinido
Tipo de Responsabilidade: RESPONSÁVEL TÉCNICO

Empresa: CONSÓRCIO QUANTA-ENGECONSULT
Registro: 0010503463
CNPJ: 45.239.849/0001-50
Data Início: 28/04/2022
Data Fim: Indefinido
Data Fim de Contrato: Indefinido
Tipo de Responsabilidade: RESPONSÁVEL TÉCNICO

Empresa: CONSÓRCIO QUANTA-ENGECONSULT - TCC 3016
Registro: 0010503447
CNPJ: 45.585.566/0001-60
Data Início: 28/04/2022

000103

l





CERTIDÃO DE REGISTRO E QUITAÇÃO
PESSOA FÍSICA
 Lei Federal Nº 5194 de 24 de Dezembro de 1966

CREA-CE

5334
 Nº 298380/2023
 Emissão: 15/03/2023
 Validade: 31/03/2024
 Chave: y2Z4b

Conselho Regional de Engenharia e Agronomia do Ceará

Data Fim: Indefinido

Data Fim de Contrato: Indefinido

Tipo de Responsabilidade: RESPONSÁVEL TÉCNICO

Empresa: CONSÓRCIO LITORAL SUSTENTÁVEL

Registro: 0010401857

CNPJ: 28.705.520/0001-19

Data Início: 27/07/2020

Data Fim: Indefinido

Data Fim de Contrato: Indefinido

Tipo de Responsabilidade: RESPONSÁVEL TÉCNICO

Empresa: CONSÓRCIO QUANTA-TPF - CIDADES

Registro: 0010464913

CNPJ: 36.599.103/0001-67

Data Início: 27/01/2021

Data Fim: Indefinido

Data Fim de Contrato: Indefinido

Tipo de Responsabilidade: RESPONSÁVEL TÉCNICO

Empresa: CONSÓRCIO QUANTA - GENESIS

Registro: 0010521607

CNPJ: 48.700.378/0001-24

Data Início: 22/12/2022

Data Fim: Indefinido

Data Fim de Contrato: Indefinido

Tipo de Responsabilidade: RESPONSÁVEL TÉCNICO

Empresa: CONSÓRCIO SPI - QUANTA

Registro: 0010422706

CNPJ: 31.852.151/0001-00

Data Início: 22/03/2019

Data Fim: Indefinido

Data Fim de Contrato: Indefinido

Tipo de Responsabilidade: RESPONSÁVEL TÉCNICO

Empresa: CONSÓRCIO QUANTA-ENGECONSULT - TCC 3021

Registro: 0010503455

CNPJ: 45.661.042/0001-01

Data Início: 28/04/2022

Data Fim: Indefinido

Data Fim de Contrato: Indefinido

Tipo de Responsabilidade: RESPONSÁVEL TÉCNICO

Empresa: CONSÓRCIO JERICOACOARA

Registro: 0010502335

CNPJ: 44.046.359/0001-75

Data Início: 18/04/2022

Data Fim: Indefinido

Data Fim de Contrato: Indefinido

Tipo de Responsabilidade: RESPONSÁVEL TÉCNICO

Empresa: CONSÓRCIO QUANTA - JCA

Registro: 0010505288

CNPJ: 46.248.412/0001-46

Data Início: 17/05/2022

Data Fim: Indefinido

Data Fim de Contrato: Indefinido

Tipo de Responsabilidade: RESPONSÁVEL TÉCNICO

Empresa: CONSÓRCIO MAIA MELO-TECHNE-QUANTA-ENGECONSULT

Registro: 0010478604

CNPJ: 40.974.612/0001-08

Data Início: 15/03/2022

00104

l





CERTIDÃO DE REGISTRO E QUITAÇÃO
PESSOA FÍSICA
Lei Federal Nº 5194 de 24 de Dezembro de 1966

CREA-CE

Nº 298380/2023
Emissão: 15/03/2023
Validade: 31/03/2024
Chave: y2Z4b

5335

Conselho Regional de Engenharia e Agronomia do Ceará

Data Fim: Indefinido

Data Fim de Contrato: Indefinido

Tipo de Responsabilidade: RESPONSÁVEL TÉCNICO

Empresa: CONSÓRCIO QUANTA - TPF

Registro: 0010441158

CNPJ: 34.574.870/0001-96

Data Início: 13/11/2019

Data Fim: Indefinido

Data Fim de Contrato: Indefinido

Tipo de Responsabilidade: RESPONSÁVEL TÉCNICO

Empresa: CONSÓRCIO QUANTA - SMF

Registro: 0010448500

CNPJ: 36.204.120/0001-58

Data Início: 13/02/2020

Data Fim: Indefinido

Data Fim de Contrato: Indefinido

Tipo de Responsabilidade: RESPONSÁVEL TÉCNICO

Empresa: CONSÓRCIO TPF - QUANTA - QUALIFOR

Registro: 0010399240

CNPJ: 28.789.359/0001-09

Data Início: 13/02/2020

Data Fim: Indefinido

Data Fim de Contrato: Indefinido

Tipo de Responsabilidade: RESPONSÁVEL TÉCNICO

Empresa: CONSÓRCIO COMOL - QUANT - SMF

Registro: 0010526803

CNPJ: 49.383.845/0001-00

Data Início: 10/03/2023

Data Fim: Indefinido

Data Fim de Contrato: Indefinido

Tipo de Responsabilidade: RESPONSÁVEL TÉCNICO

Empresa: CONSÓRCIO QUANTA - TRANSITAR

Registro: 0010453474

CNPJ: 36.935.546/0001-81

Data Início: 06/05/2020

Data Fim: Indefinido

Data Fim de Contrato: Indefinido

Tipo de Responsabilidade: RESPONSÁVEL TÉCNICO

Empresa: CONSÓRCIO TPF - QUANTA

Registro: 0010436847

CNPJ: 34.686.579/0001-00

Data Início: 05/03/2020

Data Fim: Indefinido

Data Fim de Contrato: Indefinido

Tipo de Responsabilidade: RESPONSÁVEL TÉCNICO

Empresa: CONSÓRCIO QUANTA - COMOL - GERIBELLO

Registro: 0010501657

CNPJ: 45.762.973/0001-04

Data Início: 04/04/2022

Data Fim: Indefinido

Data Fim de Contrato: Indefinido

Tipo de Responsabilidade: RESPONSÁVEL TÉCNICO

Empresa: QUANTA CONSULTORIA LTDA

Registro: 0000383406

CNPJ: 05.314.789/0001-79

Data Início: 18/09/2019

000105

l





CERTIDÃO DE REGISTRO E QUITAÇÃO
PESSOA FÍSICA
Lei Federal Nº 5194 de 24 de Dezembro de 1966

CREA-CE

5336

Nº 298380/2023
Emissão: 15/03/2023
Validade: 31/03/2024
Chave: y2Z4b

Conselho Regional de Engenharia e Agronomia do Ceará

Data Fim: Indefinido

Data Fim de Contrato: Indefinido

Tipo de Responsabilidade: QUADRO TÉCNICO

106

l





CERTIDÃO DE REGISTRO E QUITAÇÃO
PESSOA FÍSICA
 Lei Federal Nº 5194 de 24 de Dezembro de 1966

CREA-CE

Nº 299891/2023
 Emissão: 29/03/2023
 Validade: 31/03/2024
 Chave: 1W57Y

Conselho Regional de Engenharia e Agronomia do Ceará

CERTIFICAMOS que o profissional mencionado encontra-se registrado neste Conselho, nos termos da Lei 5.194/66, de 24/12/1966, conforme os dados abaixo. CERTIFICAMOS, ainda, face o estabelecimento nos artigos 68 e 69 da referida Lei, que o interessado não se encontra em débito com o CREA-CE.

Interessado(a)

Profissional: ALLAN GUSTAVO DAHER VASCONCELOS
 Registro: 0618223932
 CPF: 818.***-***-34

Tipo de Registro: REGISTRO DEFINITIVO
 Data de registro: 31/01/2019

Título(s)

GRADUAÇÃO

ENGENHEIRO CIVIL

Atribuição: O DESEMPENHO DAS ATIVIDADES DO ARTIGO 7º DA RESOLUÇÃO Nº218, DE 29/06/1973, DO CONFEA, E ARTIGO 5º DA RESOLUÇÃO Nº1073/2016.

Restrições: Sem Identificação

Instituição de Ensino: CENTRO UNIVERSITÁRIO UNIDEVRY FANOR WYDEN - UNIFANOR WYDEN

Data de Formação: 17/01/2019

ESPECIALIZAÇÃO

ENGENHEIRO DE SEGURANCA DO TRABALHO

Atribuição: Artigo 4º da Resolução 359/91

Instituição de Ensino: UNIVERSIDADE CRUZEIRO DO SUL

Data de Formação: 17/09/2020

Descrição

CERTIDÃO DE REGISTRO E QUITAÇÃO PESSOA FÍSICA

Informações / Notas

- A falsificação deste documento constitui-se em crime previsto no Código Penal Brasileiro, sujeitando o(a) autor(a) à respectiva ação penal.
- Documento válido em todo território nacional.
- Esta certidão perderá a validade, caso ocorra qualquer alteração posterior dos elementos cadastrais nela contidos.

Última Anuidade Paga

Ano: 2023 (1/1)

Autos de Infração

Nada consta

Responsabilidades Técnicas

Empresa: CONSÓRCIO QUANTA - COMOL - GERIBELLO

Registro: 0010501657

CNPJ: 45.762.973/0001-04

Data Início: 14/12/2022

Data Fim: Indefinido

Data Fim de Contrato: Indefinido

Tipo de Responsabilidade: RESPONSÁVEL TÉCNICO

Empresa: QUANTA CONSULTORIA LTDA

Registro: 0000383406

CNPJ: 05.314.789/0001-79

Data Início: 16/11/2020

Data Fim: Indefinido

Data Fim de Contrato: Indefinido

Tipo de Responsabilidade: QUADRO TÉCNICO

000107

l





CERTIDÃO DE REGISTRO E QUITAÇÃO
PESSOA FÍSICA
Lei Federal Nº 5194 de 24 de Dezembro de 1966

CREA-CE

5338
Nº 298391/2023
Emissão: 15/03/2023
Validade: 31/03/2024
Chave: 22c3c

Conselho Regional de Engenharia e Agronomia do Ceará

CERTIFICAMOS que o profissional mencionado encontra-se registrado neste Conselho, nos termos da Lei 5.194/66, de 24/12/1966, conforme os dados abaixo. CERTIFICAMOS, ainda, face o estabelecimento nos artigos 68 e 69 da referida Lei, que o interessado não se encontra em débito com o CREA-CE.

Interessado(a)

Profissional: FREDERICO AMARO BRASILEIRO
Registro: 0606631461
CPF: 794.***-**-15

Tipo de Registro: REGISTRO DEFINITIVO
Data de registro: 10/10/2008

Título(s)

GRADUAÇÃO

ENGENHEIRO CIVIL

Atribuição: O DESEMPENHO DAS ATIVIDADES DO ARTIGO 7º DA RESOLUÇÃO Nº218, DE 29/06/1973, DO CONFEA.

Instituição de Ensino: UNIVERSIDADE FEDERAL DO CEARA

Data de Formação: 19/07/2007

Descrição

CERTIDÃO DE REGISTRO E QUITAÇÃO PESSOA FÍSICA

Informações / Notas

- A falsificação deste documento constitui-se em crime previsto no Código Penal Brasileiro, sujeitando o(a) autor(a) à respectiva ação penal.
- Documento válido em todo território nacional.
- Esta certidão perderá a validade, caso ocorra qualquer alteração posterior dos elementos cadastrais nela contidos.

Última Anuidade Paga

Ano: 2023 (1/1)

Autos de Infração

Nada consta

Responsabilidades Técnicas

Empresa: CONSÓRCIO MAIA MELO-TECHNE-QUANTA-ENGECONSULT
Registro: 0010478604
CNPJ: 40.974.612/0001-08
Data Início: 23/03/2022
Data Fim: Indefinido
Data Fim de Contrato: Indefinido
Tipo de Responsabilidade: RESPONSÁVEL TÉCNICO

Empresa: CONSÓRCIO QUANTA - SMF
Registro: 0010448500
CNPJ: 36.204.120/0001-58
Data Início: 18/11/2020
Data Fim: Indefinido
Data Fim de Contrato: Indefinido
Tipo de Responsabilidade: RESPONSÁVEL TÉCNICO

Empresa: CONSÓRCIO QUANTA - COMOL - GERIBELLO
Registro: 0010501657
CNPJ: 45.762.973/0001-04
Data Início: 16/05/2022
Data Fim: Indefinido
Data Fim de Contrato: Indefinido
Tipo de Responsabilidade: RESPONSÁVEL TÉCNICO

Empresa: MULTISERVICE SERVIÇOS & COMÉRCIO LTDA ME
Registro: 0010373462
CNPJ: 13.509.277/0001-96
Data Início: 15/12/2016

00108

l





CERTIDÃO DE REGISTRO E QUITAÇÃO
PESSOA FÍSICA
Lei Federal Nº 5194 de 24 de Dezembro de 1966

CREA-CE

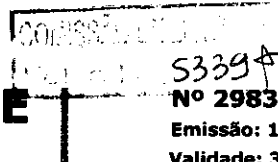

Nº 298391/2023
Emissão: 15/03/2023
Validade: 31/03/2024
Chave: 22c3c

Conselho Regional de Engenharia e Agronomia do Ceará

Data Fim: Indefinido

Data Fim de Contrato: Indefinido

Tipo de Responsabilidade: RESPONSÁVEL TÉCNICO

Empresa: QUANTA CONSULTORIA LTDA

Registro: 0000383406

CNPJ: 05.314.789/0001-79

Data Início: 16/11/2020

Data Fim: Indefinido

Data Fim de Contrato: Indefinido

Tipo de Responsabilidade: QUADRO TÉCNICO

000109

l





**Conselho de Arquitetura e Urbanismo
do Brasil**
CERTIDÃO DE REGISTRO E QUITAÇÃO PESSOA JURIDICA
Lei Nº 12378 de 31 de Dezembro de 2010

5340

**CERTIDÃO DE REGISTRO E QUITAÇÃO PESSOA
JURIDICA**

Nº 0000000832791



CERTIDÃO DE REGISTRO E QUITAÇÃO PESSOA JURIDICA

Validade: 12/06/2023 - 09/12/2023

CERTIFICAMOS que a Empresa mencionada encontra-se registrada neste Conselho, nos Termos da Lei 12.378/10, de 31/12/2010, conforme os dados impressos nesta certidão. CERTIFICAMOS, ainda, que a Empresa não se encontra em débito com o Conselho de Arquitetura e Urbanismo - CAU, estando habilitada a exercer suas atividades, circunscrita à(s) atribuição(ões) de seu(s) responsável(veis) técnico(s)

INFORMAÇÕES DO REGISTRO

Razão Social: QUANTA CONSULTORIA LTDA

Data do Ato Constitutivo: 10/07/2018

Data da Última Atualização do Ato Constitutivo: 10/07/2018

Data de Registro: 11/01/2005

Registro CAU : PJ19729-7

CNPJ: 05.314.789/0001-79

Objeto Social: CONSULTORIA, PLANEJAMENTO, ELABORAÇÃO E EXECUÇÃO DE ESTUDOS E TRABALHOS SOCIAIS, VIABILIDADE E PROJETOS NAS ÁREAS DE MEIO AMBIENTE, DE ENGENHARIA, ARQUITETURA, URBANISMO, ECONOMIA, AGRONOMIA, TURISMO, ENERGIA; ELABORAÇÃO DE PLANOS E PROGRAMAS DE DESENVOLVIMENTO REGIONAL, URBANO E RURAL, PLANEJAMENTOS MUNICIPAIS, REGIONAIS, GOVERNAMENTAIS, TOPOGRAFIA, CARTOGRAFIA, GEOPROCESSAMENTO, GERENCIAMENTO, SUPERVISÃO E FISCALIZAÇÃO DE PROGRAMAS, EMPREENDIMENTOS E OBRAS. SERVIÇOS NA ÁREA DE TI - TECNOLOGIA DA INFORMAÇÃO - COMPREENDENDO SISTEMAS CORPORATIVOS, SISTEMAS GERENCIAIS DE INFORMAÇÕES, PLANO DIRETOR DE INFORMÁTICA, AUDITORIA DE SISTEMAS DE AMBIENTES DE TI E GERENCIAMENTO ELETRÔNICO DE DOCUMENTOS E DESENVOLVIMENTO DE SOFTWARES/PROGRAMAS DE COMPUTADOR. SERVIÇOS DE PRÉ-OPERAÇÃO, OPERAÇÃO E MANUTENÇÃO DE SISTEMAS DE INFRAESTRUTURA HÍDRICA.

Atividades econômicas:

- ATIVIDADES DE CONSULTORIA EM GESTÃO EMPRESARIAL, EXCETO CONSULTORIA TÉCNICA ESPECÍFICA
- DESENVOLVIMENTO DE PROGRAMAS DE COMPUTADOR SOB ENCOMENDA
- DESENVOLVIMENTO E LICENCIAMENTO DE PROGRAMAS DE COMPUTADOR CUSTOMIZÁVEIS
- SERVIÇOS DE ARQUITETURA
- SERVIÇOS DE ENGENHARIA

Capital social: R\$ 13.000.000,00

Última atualização do capital: 16/02/2012

RESPONSÁVEIS TÉCNICOS

Nome: ANDRE SALES SOUSA

Título:

Arquiteto(a) e Urbanista

Início do Contrato: 01/08/2014

Número do RRT: 2548941

Tipo de Vínculo: SÓCIO

Designação: RRT CARGO-FUNÇÃO DE RESPONSABILIDADE TÉCNICA PARA A EMPRESA QUANTA CONSULTORIA LTDA. NA ÁREA DE ARQUITETURA E URBANISMO.

OBSERVAÇÕES

- A falsificação deste documento constitui-se em crime previsto no Código Penal Brasileiro, sujeitando o(a) autor(a) à



**Conselho de Arquitetura e Urbanismo
do Brasil**
CERTIDÃO DE REGISTRO E QUITAÇÃO PESSOA JURIDICA
Lei Nº 12378 de 31 de Dezembro de 2010

**CERTIDÃO DE REGISTRO E QUITAÇÃO PESSOA
JURIDICA**

Nº 0000000832791



20230000832791

respectiva ação penal.

- CERTIFICAMOS que caso ocorra(m) alteração(ões) no(s) elemento(s) contido(s) neste documento, esta Certidão perderá a sua validade para todos os efeitos.
- Esta certidão perderá a validade, caso ocorra qualquer alteração posterior dos elementos cadastrais nela contidos
- Válida em todo o território nacional.

Certidão nº 832791/2023
Expedida em 12/06/2023, EUSéBIO/CE, CAU/CE
Chave de Impressão: Z9AY0D

000111

**Conselho de Arquitetura e Urbanismo
do Brasil**CERTIDÃO DE REGISTRO E QUITAÇÃO
Lei Nº 12378 de 31 de Dezembro de 2010**CERTIDÃO DE REGISTRO E QUITAÇÃO**

Nº 0000000871553



20230000871553

CERTIDÃO DE REGISTRO E QUITAÇÃO PESSOA FÍSICA

Validade: 06/11/2023 - 04/05/2024

CERTIFICAMOS que o Profissional ANDRE SALES SOUSA encontra-se registrado neste Conselho, nos Termos da Lei 12.378/10, de 31/12/2010, conforme os dados impressos nesta certidão. CERTIFICAMOS, ainda, que o Profissional não se encontra em débito com o Conselho de Arquitetura e Urbanismo do Brasil - CAU/BR

INFORMAÇÕES DO REGISTRO

Nome: ANDRE SALES SOUSA **CPF:** 016.492.353-56
Título do Profissional: Arquiteto(a) e Urbanista
Registro CAU : A99039-6
Data de obtenção de Títulos: 27/03/2013
Data de Registro nacional profissional: 18/07/2014
Tipo de registro: DEFINITIVO (PROFISSIONAL DIPLOMADO NO PAÍS)
Situação de registro: ATIVO
Título(s):
- Arquiteto(a) e Urbanista

País de Diplomação: Brasil

Cursos anotados no SICCAU:**NOTAÇÃO DE CURSO**

- Nenhum curso anotado.

ATRIBUIÇÕES

As atividades, atribuições e campos de atuação profissional são especificados no art. 2º da Lei 12.378, de 31 de dezembro de 2010.

OBSERVAÇÕES

- A falsificação deste documento constitui-se em crime previsto no Código Penal Brasileiro, sujeitando o(a) autor(a) à respectiva ação penal.
- CERTIFICAMOS que caso ocorra(m) alteração(ões) no(s) elemento(s) contido(s) neste documento, esta Certidão perderá a sua validade para todos os efeitos.
- Esta certidão perderá a validade, caso ocorra qualquer alteração posterior dos elementos cadastrais nela contidos.
- Válida em todo o território nacional.

Certidão nº 871553/2023

Expedida em 06/11/2023, Fortaleza/CE, CAU/CE

Chave de Impressão: BDB6B8

000112

**Serviços de Gerenciamento e/ou Supervisão de Obras de Infraestrutura, que
Abrangem Atividades Relativas à Implantação de Obras, Acompanhamento
das Ações Sociais e Ambientais**

000114



Certidão de Acervo Técnico - CAT
Lei Federal Nº 5194 de 24 de Dezembro de 1966
Resolução Nº 1025 de 30 de Outubro de 2009

CREA-AM

CAT COM REGISTRO DE ATESTADO

998476/2023

Atividade em andamento

Conselho Regional de Engenharia e Agronomia do Amazonas

5344

CERTIFICAMOS, em cumprimento ao disposto na Resolução nº 1.025, de 30 de outubro de 2009, do Confea, que consta dos assentamentos deste Conselho Regional de Engenharia e Agronomia do Amazonas - Crea-AM, o Acervo Técnico do profissional **JOSE DE RIBAMAR SOUSA** referente à(s) Anotação(ões) de Responsabilidade Técnica - ART abaixo discriminada(s):

Profissional: **JOSE DE RIBAMAR SOUSA**
Registro: **1939-82 AM** RNP: **1101592044**
Título profissional: **ENGENHEIRO CIVIL**

Número da ART: **AM20220338696** Tipo de ART: **OBRA OU SERVIÇO** Registrada em: **19/09/2022**
Forma de registro: **SUBSTITUIÇÃO** Participação técnica: **EQUIPE**
Empresa contratada: **CONSÓRCIO AWÁ**

Contratante: **UNIDADE GESTORA DE PROJETOS ESPECIAIS - UGPE** CPF/CNPJ: **07.602.404/0001-02**
Endereço do contratante: **RUA JONATHAS PEDROSA** Nº: **S/N**
Complemento: Bairro: **CENTRO**
Cidade: **MANAUS** UF: **AM** CEP: **69020255**
Contrato: **023/2022** Celebrado em: **08/07/2022**
Valor do contrato: **R\$ 22.637.180,54** Tipo de contratante: **Pessoa Jurídica de Direito Público**
Ação institucional: **Outros**
Endereço da obra/serviço: **RUA JONATHAS PEDROSA** Nº: **659**
Complemento: Bairro: **CENTRO**
Cidade: **MANAUS** UF: **AM** CEP: **69020255**
Coordenadas Geográficas: **-3.131043, -60.014901**
Data de início: **01/08/2022** Situação: **atividade em andamento**
Finalidade: **Infraestrutura**
Proprietário: **UNIDADE GESTORA DE PROJETOS ESPECIAIS - UGPE** CPF/CNPJ: **07.602.404/0001-02**

Atividade Técnica: **5 - COORDENAÇÃO OBRAS E SERVIÇOS - AGRIMENSURA > MEDIÇÃO DE TERRA > LEVANTAMENTO TOPOGRÁFICO > #0623 - PLANALTIMÉTRICO 17 - FISCALIZAÇÃO 1.00 unidade; 5 - COORDENAÇÃO OBRAS E SERVIÇOS - CONSTRUÇÃO CIVIL > EDIFICAÇÕES > #1010 - SISTEMA DE PREVENÇÃO E COMBATE A INCÊNDIO 17 - FISCALIZAÇÃO 1.00 unidade; 5 - COORDENAÇÃO OBRAS E SERVIÇOS - CONSTRUÇÃO CIVIL > EDIFICAÇÕES > EDIFICAÇÃO > #1177 - ALVENARIA 17 - FISCALIZAÇÃO 1.00 unidade; 5 - COORDENAÇÃO OBRAS E SERVIÇOS - CONSTRUÇÃO CIVIL > EDIFICAÇÕES > EDIFICAÇÃO > #1177 - ALVENARIA 17 - FISCALIZAÇÃO 1.00 unidade; 5 - COORDENAÇÃO OBRAS E SERVIÇOS - CONSTRUÇÃO CIVIL > EDIFICAÇÕES > EDIFICAÇÃO > #1178 - METÁLICA 17 - FISCALIZAÇÃO 1.00 unidade; 5 - COORDENAÇÃO OBRAS E SERVIÇOS - CONSTRUÇÃO CIVIL > GEOTECNIA > #1197 - TERRAPLANAGEM 17 - FISCALIZAÇÃO 1.00 unidade; 5 - COORDENAÇÃO OBRAS E SERVIÇOS - CONSTRUÇÃO CIVIL > SISTEMAS ESTRUTURAIS > ESTRUTURA > #1258 - CONCRETO ARMADO 17 - FISCALIZAÇÃO 1.00 unidade; 5 - COORDENAÇÃO OBRAS E SERVIÇOS - CONSTRUÇÃO CIVIL > TRANSPORTE > #1361 - SINALIZAÇÃO VERTICAL 17 - FISCALIZAÇÃO 1.00 unidade; 5 - COORDENAÇÃO OBRAS E SERVIÇOS - CONSTRUÇÃO CIVIL > TRANSPORTE > SISTEMA VIÁRIO > #1373 - URBANO 17 - FISCALIZAÇÃO 1.00 unidade; 5 - COORDENAÇÃO OBRAS E SERVIÇOS - CONSTRUÇÃO CIVIL > TRANSPORTE > SISTEMA VIÁRIO > #1373 - URBANO 17 - FISCALIZAÇÃO 1.00 unidade; 5 - COORDENAÇÃO OBRAS E SERVIÇOS - CONSTRUÇÃO CIVIL > OBRAS HIDRÁULICAS E RECURSOS HÍDRICOS > #1411 - ESTAÇÃO ELEVATÓRIA 17 - FISCALIZAÇÃO 1.00 unidade; 5 - COORDENAÇÃO OBRAS E SERVIÇOS - CONSTRUÇÃO CIVIL > OBRAS HIDRÁULICAS E RECURSOS HÍDRICOS > #1411 - ESTAÇÃO ELEVATÓRIA 17 - FISCALIZAÇÃO 1.00 unidade; 5 - COORDENAÇÃO OBRAS E SERVIÇOS - CONSTRUÇÃO CIVIL > OBRAS HIDRÁULICAS E RECURSOS HÍDRICOS > #1416 - SISTEMA DE ABASTECIMENTO DE ÁGUA 17 - FISCALIZAÇÃO 1.00 unidade; 5 - COORDENAÇÃO OBRAS E SERVIÇOS - CONSTRUÇÃO CIVIL > INFRA-ESTRUTURA TERRITORIAL > PAVIMENTAÇÃO > #1474 - ASFÁLTICA 17 - FISCALIZAÇÃO 1.00 unidade; 5 - COORDENAÇÃO OBRAS E SERVIÇOS - CONSTRUÇÃO CIVIL > INFRA-ESTRUTURA TERRITORIAL > PAVIMENTAÇÃO > #1475 - EM CONCRETO 17 - FISCALIZAÇÃO 1.00 unidade; 5 - COORDENAÇÃO OBRAS E SERVIÇOS - CONSTRUÇÃO CIVIL > SANEAMENTO > #1603 - REDE DE ÁGUAS PLUVIAIS 17 - FISCALIZAÇÃO 1.00 unidade; 5 - COORDENAÇÃO OBRAS E SERVIÇOS - CONSTRUÇÃO CIVIL > SANEAMENTO > #1604 - REDE DE ESGOTO 17 - FISCALIZAÇÃO 1.00 unidade; 5 - COORDENAÇÃO OBRAS E SERVIÇOS - CONSTRUÇÃO CIVIL > SANEAMENTO > #1604 - REDE DE ESGOTO 17 - FISCALIZAÇÃO 1.00 unidade; 5 - COORDENAÇÃO OBRAS E SERVIÇOS - CONSTRUÇÃO CIVIL > SANEAMENTO > #1605 - REDE DE ÁGUA 17 - FISCALIZAÇÃO 1.00 unidade; 5 - COORDENAÇÃO OBRAS E SERVIÇOS - CONSTRUÇÃO CIVIL > SANEAMENTO > #1618 - CANAL 17 - FISCALIZAÇÃO 1.00 unidade; 5 - COORDENAÇÃO OBRAS E SERVIÇOS - CONSTRUÇÃO CIVIL > SANEAMENTO > #1622 - GALERIA 17 - FISCALIZAÇÃO 1.00 unidade;**

Observações

CONTRATO N° 02 3/2022 - UGPE - Serviços de Consultoria Técnica Especializada para Supervisão das Obras do Programa Social e Ambiental de Manaus e Interior - Prosamim +

Informações Complementares

- Conforme Atestado de Capacidade Técnica Parcial, anexo (34 páginas, emitido em 30/11/2022), circunscrito APENAS às atividades inerentes à sua modalidade, ENGENHARIA CIVIL, em coerência com as suas atribuições profissionais. Obs.: Os representantes da contratante que subscrevem o Atestado, Eng. Civ. MARCELLUS JOSE BARROSO CAMPELO, CPF Nº 336.314.682-53, RNP 040621616-9 é profissional habilitado no âmbito do sistema Confea-Crea. CERTIFICAMOS, finalmente, que a responsabilidade pela veracidade e exatidão das informações declaradas constantes nos documentos que se encontram vinculados à presente Certidão de Acervo Técnico - CAT, cabe aos seus emissores

000115

Conselho Regional de Engenharia e Agronomia do Amazonas
Rua Costa Azevedo, 174, Centro - Manaus-AM
Tel: + 55 (92) 2125-7120 Fax: + 55 (92) 2125-7122 E-mail: faleconosco@crea-am.org.br

CREA-AM
Conselho Regional de Engenharia e Agronomia do Amazonas



ℓ



Certidão de Acervo Técnico - CAT
Lei Federal Nº 5194 de 24 de Dezembro de 1966
Resolução Nº 1025 de 30 de Outubro de 2009

CREA-AM

CAT COM REGISTRO DE ATESTADO

998476/2023

Atividade em andamento

CERTIFICAMOS, finalmente, que se encontra vinculado à presente Certidão de Acervo Técnico – CAT, o atestado contendo 34 folha(s), expedido pelo contratante da obra/serviço, a quem cabe a responsabilidade pela veracidade e exatidão das informações nele constantes.

Certidão de Acervo Técnico nº 998476/2023
05/05/2023, 14:14
cwY9x

A Certidão de Acervo Técnico (CAT) à qual o atestado está vinculado constituirá prova da capacidade técnico-profissional da pessoa jurídica somente se o responsável técnico indicado estiver ou venha a ser integrado ao seu quadro técnico por meio de declaração entregue no momento da habilitação ou da entrega das propostas.

Certificamos que se encontra vinculado à presente CAT o atestado apresentado em cumprimento à Lei nº 8.666/93, expedido pela pessoa jurídica contratante, a quem cabe a responsabilidade pela veracidade e exatidão das informações nele constantes. É de responsabilidade deste Conselho a verificação da atividade profissional em conformidade com a Lei nº 5.194/66 e Resoluções do Conselho Federal de Engenharia e Agronomia - CONFEA.

Esta certidão perderá a validade, caso ocorra qualquer alteração posterior dos elementos cadastrais nela contidos.

A autenticidade desta Certidão pode ser verificada em:
<http://publico.crea-am.org.br/>, com a chave: cwY9x

000116





AMAZONAS
GOVERNO DO ESTADO

5346A

ATESTADO PARCIAL DE CAPACIDADE TÉCNICA

Atestamos, para os devidos fins, que o Consórcio AWÃ, composto pelas empresas **QUANTA CONSULTORIA LTDA**, inscrita no Cadastro Nacional de Pessoa Jurídica – CNPJ nº 05.314.789/0001-79 e **ORV ENGENHARIA LTDA**, inscrita no Cadastro Nacional de Pessoa Jurídica – CNPJ nº 22.761.909/0001-03, executou, parcialmente, os serviços de **Consultoria Técnica especializada para Supervisão das Obras do Programa Social e Ambiental de Manaus e Interior – PROSAMIN+**, Amazonas, Brasil em exato cumprimento às obrigações contratuais, Normas Técnicas, observando o cumprimento das Políticas de Salvaguardas Ambientais e Social do Banco Interamericano de Desenvolvimento - BID.

1. DADOS CONTRATUAIS

- ✓ Nº Contrato: 023/2022-UGPE
- ✓ Contratante: Governo do Estado do Amazonas, UGPE - Unidade Gestora de Projetos Especiais, CNPJ No 07.602.404/0001-02.
- ✓ Contratada: Consórcio AWÃ - ORV ENGENHARIA (LÍDER) 50% / QUANTA CONSULTORIA LTDA 50%
- ✓ Objeto: Supervisão das Obras do Programa Social e Ambiental de Manaus e Interior – PROSAMIN+.
- ✓ Prazo de Execução: 36 meses a contar da emissão da Ordem de Serviço. Período 01/08/2022 a 01/08/2025.
- ✓ Prazo da Vigência: 38 meses a contar da emissão da Ordem de Serviço. Período 01/08/2022 a 01/10/2025.
- ✓ Data de Assinatura da Ordem de Serviço: 01/08/2022;
- ✓ Valor Contratual: R\$ 22.637.180,54 (vinte e dois milhões e seiscentos e trinta e sete mil e cento e oitenta reais e cinquenta e quatro centavos)
- ✓ Período considerado: de 01/08/2022 a 30/11/2022

Este documento encontra-se registrado no Conselho Regional de Engenharia e Agronomia do Amazonas, vinculado à Certidão nº 998476/2023, emitida em 05/05/2023



Certidão nº 998476/2023
05/05/2023, 15:17
Chave de Impressão: cwY9x

O documento neste ato registrado foi emitido em 05/05/2023 e contém 34 folhas

Rua: Jonathas Pedrosa, 659, Centro
Fone: (92) 3878-7207 / 3878-7237

Sociedade de
Ingenheiros e
Arquitetos do
Estado do Amazonas

Unidade
Gestora de



000117

CREA-AM
Conselho Regional de Engenharia e
Agronomia do Amazonas



Conselho Regional de Engenharia e Agronomia do Amazonas
Rua Costa Azevedo, 174, Centro - Manaus-AM
Tel: + 55 (92) 2125-7120 Fax: + 55 (92) 2125-7122 E-mail: faleconosco@crea-am.org.br

Impresso em: 05/05/2023, às 15:17.



AMAZONAS

GOVERNO DO ESTADO

5347A

2. EQUIPE TÉCNICA

Nome	Cargo/Função	Registro Conselho	Período de Atuação
José de Ribamar Sousa	Responsável Técnico / Eng. Civil Coordenador Técnico – Não Residente	CREA – 001882/D-MA RNP 1101592044	01/08/2022 à 30/11/2022
	Responsável pelos projetos e/ou serviços técnicos realizados. Intervenção Urbanística, Reflorestamento Urbano, Habitacional, Sistema de Abastecimento de Água, Sistema de Esgotamento Sanitário e Manejo de Águas Pluviais		
Urbano Luiz Silveira Machado	Responsável Técnico / Eng. Civil Coordenador Geral	CREA – 12.206-D-PR	01/08/2022 à 30/11/2022
	Responsável pelos projetos e/ou serviços técnicos realizados. Intervenção Urbanística, Reflorestamento Urbano, Habitacional, Sistema de Abastecimento de Água, Sistema de Esgotamento Sanitário e Manejo de Águas Pluviais		
Gustavo Brasileiro Coelho	Responsável Técnico / Engenheiro Civil – Engenharia e Projetos – Coordenação	CREA – 013701/D-CE – RNP 0604771460	01/08/2022 à 30/11/2022
	Responsável pelos projetos e/ou serviços técnicos realizados. Intervenção Urbanística, Reflorestamento Urbano, Habitacional, Sistema de Abastecimento de Água, Sistema de Esgotamento Sanitário e Manejo de Águas Pluviais		

Este documento encontra-se registrado no Conselho Regional de Engenharia e Agronomia do Amazonas, vinculado à Certidão nº 998476/2023, emitida em 05/05/2023



Certidão nº 998476/2023
05/05/2023, 15:17
Chave de Impressão: cwY9x

O documento neste ato registrado foi emitido em 05/05/2023 e contém 34 folhas

2

Rua Jonathan Pedrosa, 659, Centro
Fone: (92) 3878-7207 / 3878-7217

Secretaria de
Infraestrutura e
Região Metropolitana de

Unidade
Gestora de

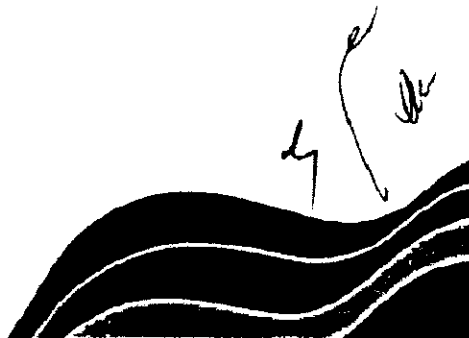

000118



l



AMAZONAS

GOVERNO DO ESTADO

5348

José Wilton Ferreira do Nascimento	Responsável Técnico / Engenheiro de Produção / Engenheiro Ambiental e Sanitarista / Coordenação Adjunto/ Coordenação de Planejamento e Ambiental	CREA - CE 44286 RNP 0607528079	01/08/2022 à 30/11/2022
	Responsável pelos projetos e/ou serviços técnicos realizados. Intervenção Urbanística, Reflorestamento Urbano, Habitacional, Sistema de Abastecimento de Água, Sistema de Esgotamento Sanitário e Manejo de Águas Pluviais		
André Sales Sousa	Arquiteto Urbanista – Responsável Técnico / Estudos e projetos	CAU – 138660-2	01/08/2022 à 30/11/2022
	Responsável pelos projetos e/ou serviços técnicos realizados. Intervenção Urbanística, Reflorestamento Urbano, Habitacional.		
Marina Cabreira Bastos	Engenheira Civil/Técnica - Não Residente	RNP 1402622910	01/08/2022 à 30/11/2022
	Responsável pelos projetos e/ou serviços técnicos realizados. Intervenção Urbanística, Reflorestamento Urbano, Habitacional, Sistema de Abastecimento de Água, Sistema de Esgotamento Sanitário e Manejo de Águas Pluviais.		
Rui Santiago de Sousa	Engenheiro de Fortificações e Construções Estudos e projeto	RNP 1502021340	01/08/2022 à 30/11/2022
	Responsável pelos projetos e/ou serviços técnicos realizados. Intervenção Urbanística, Reflorestamento Urbano, Habitacional, Sistema de Abastecimento de Água, Sistema de Esgotamento Sanitário e Manejo de Águas Pluviais		

Este documento encontra-se registrado no Conselho Regional de Engenharia e Agronomia do Amazonas, vinculado à Certidão nº 998476/2023, emitida em 05/05/2023



Certidão nº 998476/2023
05/05/2023, 15:17
Chave de Impressão: cwY9x

O documento neste ato registrado foi emitido em 05/05/2023 e contém 34 folhas

3

Av. Jonathan Pedrosa, 659, Centro
Fone: (92) 3878-2207 / 3878-7237

SECRETARIA DE
INFRAESTRUTURA E
REGIÃO METROPOLITANA DE

Unidade
Gestora de



000119



ℓ



AMAZONAS

GOVERNO DO ESTADO

5349 A

Francisco Joanes P. Paiva Júnior	Engenheiro Ambiental/Especialista em Engenharia Ambiental	RNP 040413245-6	01/08/2022 à 30/11/2022
	Responsável pelos projetos e/ou serviços técnicos realizados. Intervenção Urbanística, Reflorestamento Urbano, Habitacional.		
Carlos Henrique Belo da Silva e Silva	Engenheiro Civil/Especialista em Medição e Orçamentos/Coordenador de Obras	RNP 040968310-8	01/08/2022 à 30/11/2022
	Responsável pelos projetos e/ou serviços técnicos realizados. Intervenção Urbanística, Reflorestamento Urbano, Habitacional, Sistema de Abastecimento de Água, Sistema de Esgotamento Sanitário e Manejo de Águas Pluviais		
Maira Sales Sousa	Assessoria Jurídica	OAB SP nº 409895	01/08/2022 à 30/11/2022
	Responsável pelas tratativas legais de condução dos trabalhos.		
Diamison Monteiro Oliveira	Responsável Técnico / Eng. Civil Coordenador Obras	RNP 040628556-0	01/08/2022 à 30/11/2022
	Responsável pelos projetos e/ou serviços técnicos realizados. Intervenção Urbanística, Reflorestamento Urbano, Habitacional, Sistema de Abastecimento de Água, Sistema de Esgotamento Sanitário e Manejo de Águas Pluviais (em campo/escritório)		

Este documento encontra-se registrado no Conselho Regional de Engenharia e Agronomia do Amazonas, vinculado à Certidão nº 998476/2023, emitida em 05/05/2023



Certidão nº 998476/2023
05/05/2023, 15:17

Chave de Impressão: cwY9x

O documento neste ato registrado foi emitido em 05/05/2023 e contém 34 folhas

Rua Inocêncio Pedrosa, 653 Centro
Fone: (92) 3878-7207 / 3878-7231

Secretaria de Infraestrutura e Região Metropolitana de

Unidade Gestora de

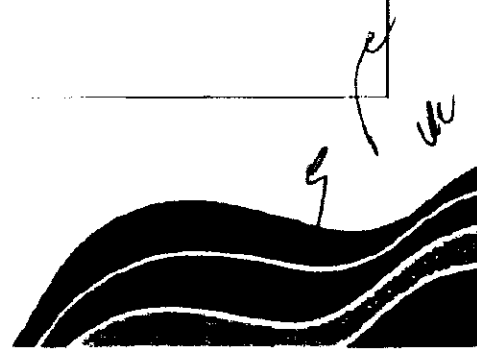

005120



l



AMAZONAS

GOVERNO DO ESTADO

5350

Andreo Michel Sá de Menezes	Engenheiro Civil/Especialista em Projetos/ATO	RNP 040428994-0	01/08/2022 à 30/11/2022
	Responsável pelos projetos e/ou serviços técnicos realizados. Intervenção Urbanística, Reflorestamento Urbano, Habitacional, Sistema de Abastecimento de Água, Sistema de Esgotamento Sanitário e Manejo de Águas Pluviais (em campo/escritório)		
Kate Anne de Oliveira Pereira	Engenharia Civil/Engenheira de Campo/Especialista em Medição e Orçamentos	RPN 040698624-0	01/08/2022 à 30/11/2022
	Responsável pelos projetos e/ou serviços técnicos realizados. Intervenção Urbanística, Reflorestamento Urbano, Habitacional, Sistema de Abastecimento de Água, Sistema de Esgotamento Sanitário e Manejo de Águas Pluviais (em campo/escritório)		
Fellype Sidrone de Vasconcelos	Engenheiro Civil/ Engenheiro de Campo/Especialista em Medição e Orçamentos	RNP 042051482-1	01/08/2022 à 30/11/2022
	Responsável Técnico pelos projetos e/ou serviços técnicos supervisionados em campo/escritório. Intervenção Urbanística, Reflorestamento Urbano, Habitacional, Sistema de Abastecimento de Água, Sistema de Esgotamento Sanitário e Manejo de Águas Pluviais.		
Antônio Márcio Aguiar Mazzini	Engenheiro Civil/Engenheiro de Projetos/ATO	RNP 150466750-6	01/08/2022 à 30/11/2022
	Responsável Técnico pelos projetos e/ou serviços técnicos supervisionados em campo/escritório. Intervenção Urbanística, Reflorestamento Urbano, Habitacional, Sistema de Abastecimento de Água, Sistema de Esgotamento Sanitário e Manejo de Águas Pluviais		

Este documento encontra-se registrado no Conselho Regional de Engenharia e Agronomia do Amazonas, vinculado à Certidão nº 998476/2023, emitida em 05/05/2023



Certidão nº 998476/2023
05/05/2023, 15:17

Chave de Impressão: cwY9x

O documento neste ato registrado foi emitido em 05/05/2023 e contém 34 folhas

5

Rua: Ionathas Pedrosa, 659, Centro
Fone: 192 3878 7207 / 3878 7237

SOLICITAÇÃO DE
INSCRIÇÃO EM
REGISTRO METROPOLITANO DE

Unidade
Gestora de



000121



e



AMAZONAS

GOVERNO DO ESTADO

5351A

José Norgleibe Santana de Freitas	Arquiteto e Urbanista	CAU A59831-3	01/08/2022 à 30/11/2022
	Responsável pelos projetos e/ou serviços técnicos realizados. Intervenção Urbanística, Reflorestamento Urbano, Habitacional.		
Kellen Cristina Freire Ramos	Arquiteta e Urbanista	CAU A134107-3	01/08/2022 à 30/11/2022
	Responsável pelos projetos e/ou serviços técnicos realizados. Intervenção Urbanística, Reflorestamento Urbano, Habitacional.		
Fabio Tavares Bento	Engenheiro Civil/Especialista Estrutural/Orcamentista	RNP 040115977-9	01/08/2022 à 30/11/2022
	Responsável Técnico pelos projetos e/ou serviços técnicos supervisionados em campo/escritório. Intervenção Urbanística, Reflorestamento Urbano, Habitacional, Sistema de Abastecimento de Água, Sistema de Esgotamento Sanitário e Manejo de Águas Pluviais		
Wanderley Ferreira Júnior	Técnico Fiscal de Campo	CFT 44615965249	01/08/2022 à 30/11/2022
	Apoio Técnico em projetos e/ou serviços técnicos supervisionados em campo/escritório.		
André Silva de Souza	Técnico Fiscal de Campo	-	01/08/2022 à 30/11/2022
	Apoio Técnico em projetos e/ou serviços técnicos supervisionados em campo/escritório.		
Mayza Bezerra Angst	Engenheira Ambiental/Especialista em Engenharia Ambiental	RNP 041023521-0	01/08/2022 à 30/11/2022
	Responsável pelos projetos e/ou serviços técnicos realizados. Intervenção Urbanística, Reflorestamento Urbano, Habitacional.		

Este documento encontra-se registrado no Conselho Regional de Engenharia e Agronomia do Amazonas, vinculado à Certidão nº 998476/2023, emitida em 05/05/2023



Certidão nº 998476/2023
05/05/2023, 15:17
Chave de impressão: cwY9x

O documento neste ato registrado foi emitido em 05/05/2023 e contém 34 folhas

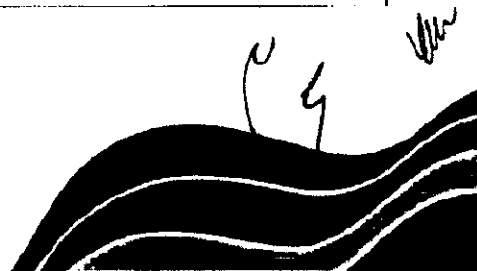

000122





AMAZONAS

GOVERNO DO ESTADO

5352

Rafael Emile Conte Abi-Abib	Arquiteto e Urbanista	CAU A56425-7	01/08/2022 à 30/11/2022
	Responsável pelos projetos e/ou serviços técnicos realizados. Intervenção Urbanística, Reflorestamento Urbano, Habitacional.		
Felipe Oliveira Albuquerque	Engenheiro Eletricista	RNP 040408931-3	01/08/2022 à 30/11/2022
	Responsável Técnico pelos projetos e/ou serviços técnicos - em Elétrica - supervisionados em campo/escritório. Intervenção Urbanística, Reflorestamento Urbano, Habitacional, Sistema de Abastecimento de Água, Sistema de Esgotamento Sanitário e Manejo de Águas Pluviais		
Andrea Sá de Menezes	Engenheira Ambiental/Especialista em Engenharia Ambiental	RNP 230089016-0	01/08/2022 à 30/11/2022
	Responsável Técnico pelos projetos e/ou serviços técnicos supervisionados. Intervenção Urbanística, Reflorestamento Urbano, Habitacional.		
Elizomara Pereira do Nascimento	Engenheira Civil/Engenheira de Projetos	RNP 090325379-8	01/08/2022 à 30/11/2022
	Responsável Técnico pelos projetos e/ou serviços técnicos supervisionados em campo/escritório. Intervenção Urbanística, Reflorestamento Urbano, Habitacional, Sistema de Abastecimento de Água, Sistema de Esgotamento Sanitário e Manejo de Águas Pluviais		

Este documento encontra-se registrado no Conselho Regional de Engenharia e Agronomia do Amazonas, vinculado à Certidão nº 998476/2023, emitida em 05/05/2023



Certidão nº 998476/2023
05/05/2023, 15:17
Chave de Impressão: cwY9x

O documento neste ato registrado foi emitido em 05/05/2023 e contém 34 folhas

7

Rua Inocêncio Pedreira, 559, Centro
Fone (92) 3878-7207 / 3878-7237

Secretaria de Infraestrutura e Região Metropolitana de Manaus

Unidade Gestora de



000123



l



AMAZONAS

GOVERNO DO ESTADO

5353

3. ATIVIDADES TÉCNICAS REALIZADAS

- ✓ Supervisão e Fiscalização de Obras e Serviços;
- ✓ Controle de Qualidade;
- ✓ Acompanhamento do Controle Tecnológico;
- ✓ Acompanhamento Ensaios e Análise dos Registros;
- ✓ Acompanhamento e Controle da segurança do trabalho;
- ✓ Análise Crítica dos Projetos;
- ✓ Elaboração de Memória de Cálculo de Quantitativos;
- ✓ Reordenamento Urbano e Reassentamento;
- ✓ Elaboração e monitoramento dos trabalhos de proteção e reabilitação ambiental;
- ✓ Análise documental para recebimento provisório e definitivo das obras executadas;
- ✓ Acessibilidade – Parques e Vias Urbanas;
- ✓ Elaboração de relatórios mensais e semestrais;
- ✓ Supervisão Ambiental das Obras e Serviços;
- ✓ Supervisão da Recuperação de Patrimônio Histórico;
- ✓ Supervisão de Infraestrutura Sanitária;
- ✓ Supervisão socioambiental, em conformidade com a políticas do BID;
- ✓ Supervisão de demolição e remoção de habitação;
- ✓ Supervisão ambiental da obras e serviço;
- ✓ Consultoria / Projetos – Levantamento Topográfico;
- ✓ Melhoria Ambiental, Urbanística e Habitacional;
- ✓ Recuperação Ambiental;
- ✓ Supervisão do Resgate e Monitoramento da Fauna Silvestre;
- ✓ Acompanhamento dos serviços da Supressão Vegetal;
- ✓ Monitoramento das validades do atendimento as condicionantes das licenças necessárias para execução das obras;
- ✓ Supervisão de Macro e Microdrenagem;
- ✓ Medições e Avaliação técnica dos Serviços de Engenharia;
- ✓ Elaboração de Memória de Cálculo de Quantitativos;
- ✓ Serviços de consultoria em geral, necessários ao bom desempenho das atividades;
- ✓ Sustentabilidade Social e Institucional;
- ✓ Sustentabilidade Social;

8

PROSAM

Rua Inocêncio Padua, 559, Centro
Cidade: (92) 3878-7207 / 3878-7237

Secretaria de
Infraestrutura e
Região Metropolitana de

Unidade
Gestora de

Este documento encontra-se registrado no Conselho Regional de Engenharia e Agronomia do Amazonas, vinculado à Certidão nº 998476/2023, emitida em 05/05/2023



Certidão nº 998476/2023
05/05/2023, 15:17
Chave de Impressão: cwY9x

O documento neste ato registrado foi emitido em 05/05/2023 e contém 34 folhas

000124



Conselho Regional de Engenharia e Agronomia do Amazonas
Rua Costa Azevedo, 174, Centro - Manaus-AM
Tel: + 55 (92) 2125-7120 Fax: + 55 (92) 2125-7122 E-mail: faleconosco@crea-am.org.br

CREA-AM
Conselho Regional de Engenharia e
Agronomia do Amazonas

Impresso em: 05/05/2023, às 15:17.



AMAZONAS

GOVERNO DO ESTADO

5354

- ✓ Planejamento e Controle;
- ✓ Supervisão de atividades noturnas;
- ✓ Acompanhamento, gerenciamento e supervisão nos Desvios de Tráfego nas vias de entorno das obras e no percurso da logística de peças e materiais, incluindo apoio técnico, segurança do trabalho, ambiental, social e trâmites junto aos órgãos de trânsito competentes.
- ✓ Assessoramento Técnico de Obras – ATO;
- ✓ Serviços de Consultoria em Geral;
- ✓ Conferência dos desenhos de como construído (as built) elaborado pelas(s) construtoras;
- ✓ Supervisão ambiental das obras e serviços de engenharia, com a aplicabilidade do Sistema de Gestão Social e Ambiental (SGSA) e o Plano de Gerenciamento Ambiental e Social (PGAS);
- ✓ Monitoramento de Obras com Câmeras e Drones;

Este documento encontra-se registrado no Conselho Regional de Engenharia e Agronomia do Amazonas, vinculado à Certidão nº 998476/2023, emitida em 05/05/2023



9

Rua: Jonathan Paiva 658 (Antiga)
Fone: (92) 3878 7337 / 3878-7237

Secretaria de
Infraestrutura e
Logística Metropolitana de

Unidade
Gestora de



Certidão nº 998476/2023
05/05/2023, 15:17
Chave de Impressão: cwY9x

O documento neste ato registrado foi emitido em 05/05/2023 e contém 34 folhas

000125



2



AMAZONAS

GOVERNO DO ESTADO

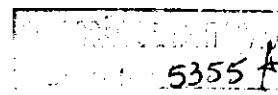

4. O PROGRAMA

O Programa Social e Ambiental de Manaus e do Interior- PROSAMIN+, foi lançado em julho de 2021. Tem como finalidade execução de grandes obras de infraestrutura e na transformação de milhares de famílias que foram retiradas de áreas de riscos, através dos programas Prosamim e ProsaiMaués.

O Prosamin+ além de apresentar intervenções e requalificações no município de Manaus, nas bacias Educandos e São Raimundo, com intervenções pela primeira vez na zona leste de Manaus, tem como planejamento a expansão do modelo de intervenção para o interior do Estado do Amazonas.

O Programa está sendo desenvolvido em torno de cinco grandes eixos que se interligam e se complementam:

- **+Habitação** (obras de Habitação e reassentamento que irá beneficiar mais de 12.500 pessoas com moradias dignas), compostas por 752 unidades habitacionais;
- **+Urbanismo** (construção de novos parques urbanos, obras de mobilidade, praças, quadras poliesportivas, playgrounds. Banheiros públicos, iluminação pública);
- **+Saneamento Básico** com implantação de 48 km de rede de coleta de esgoto, sete estações elevatórias, beneficiando mais de 50 mil pessoas com o tratamento adequado dos efluentes residenciais.
- **+Abastecimento de Água** garantia de água potável para 100% da população atendida na área de intervenção, investimento de mais de 8 km de redes de distribuição de água, beneficiando mais de 5 mil pessoas com abastecimento de água regular.
- **+Drenagem Urbana** recomposição de 5 km da vegetação das margens de canais a céu aberto, implantação de 34 quilômetros de novas redes de drenagem urbana, beneficiando uma área de 20 quilômetros quadrados (km²), evitando as alagações e a sedimentação dos canais devido aos resíduos sólidos.

10

114 - Innathas Pedrosa 659, Centro
Fone: (92) 3878-7202 / 3878-7237

Secretaria de
Infraestrutura e
Região Metropolitana de

Unidade
Gestora de

PROSAMIN



Este documento encontra-se registrado no Conselho Regional de Engenharia e Agronomia do Amazonas, vinculado à Certidão nº 998476/2023, emitida em 05/05/2023



Certidão nº 998476/2023
05/05/2023, 15:17

Chave de Impressão: cwY9x

O documento neste ato registrado foi emitido em 05/05/2023 e contém 34 folhas

000126



Conselho Regional de Engenharia e Agronomia do Amazonas
Rua Costa Azevedo, 174, Centro - Manaus-AM
Tel: + 55 (92) 2125-7120 Fax: + 55 (92) 2125-7122 E-mail: faleconosco@crea-am.org.br

CREA-AM
Conselho Regional de Engenharia e
Agronomia do Amazonas

Impresso em: 05/05/2023, às 15:17.



COMISSÃO DE LICITAÇÃO
Folha Nº 5356

5. ESCOPO DA SUPERVISÃO

As atividades desenvolveram-se pela supervisão e fiscalização da execução das obras e serviços ambiental e segurança do trabalho junto às empreiteiras, abrangendo as seguintes atividades, baseado no Livro Vermelho da Federação Internacional de Engenheiros de Consultoria, mais conhecido como FIDIC, bem como metodologia BIM (Modelagem de Informação da Construção) e PMBOK.

- ✓ Monitorar a implantação dos Projetos de Engenharia, acompanhando a execução de cada etapa da obra, bem como, o cumprimento das obrigações contratuais pela Construtora e informar, oportunamente, à Fiscalização, eventuais distorções, por intermédio do correspondente registro no Diário de Obras e nos relatórios mensais;
- ✓ Verificar a qualidade da obra realizada pela construtora, mediante o acompanhamento da realização do controle tecnológico dos trabalhos executados pelas construtoras.
- ✓ Efetuar os levantamentos de campo necessários à elaboração das medições mensais dos serviços executados.
- ✓ Elaborar e manter atualizado o controle físico-financeiro da obra.
- ✓ Prestar serviços de consultoria, inclusive na área ambiental, quer corretivas, quer preventivas, indicadas no Projeto Ambiental, objetivando garantir a reabilitação/recuperação do passivo ambiental e a execução das obras de forma ambientalmente correta, de acordo com as seguintes atividades:
 - Monitorar a obtenção das Licenças Ambientais necessárias à execução das obras, bem como, o cumprimento das condicionantes nelas expressas;
 - Monitorar a execução das soluções indicadas para a reabilitação ambiental das áreas degradadas e cadastradas no projeto, visando à eficiência de sua implantação;
 - Monitorar a implantação das medidas de proteção ambiental previstas, visando a eficácia na minimização e mitigação dos possíveis impactos ambientais decorrentes da execução das obras.
 - Acompanhar a reabilitação das áreas de uso (acampamento, locais de instalação de usinas e de britagem, jazidas, areais, fontes de abastecimento, áreas de depósito de materiais, etc).

Este documento encontra-se registrado no Conselho Regional de Engenharia e Agronomia do Amazonas, vinculado à Certidão nº 998476/2023, emitida em 05/05/2023

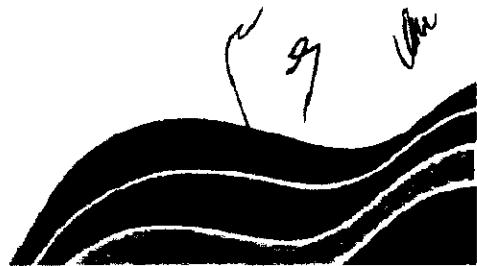

Certidão nº 998476/2023
05/05/2023, 15:17
Chave de Impressão: cwY9x

O documento neste ato registrado foi emitido em 05/05/2023 e contém 34 folhas

000127



P



AMAZONAS

GOVERNO DO ESTADO

- ✓ Elaborar relatório mensal, contendo informações técnicas, financeiras e administrativas sobre o andamento da obra, abordando, entre outros, os seguintes aspectos:
 - Registro, em capítulo específico;
 - Qualidade dos serviços executados no período;
 - Eficácia da sinalização de obra e das medidas de segurança do trânsito urbano, adotadas para a execução das obras;
 - Desempenho da construtora, em relação ao cronograma proposto;
 - Acompanhamento total ou amostral dos serviços executados nas diversas frentes de obras, dependendo da criticidade e disponibilidade de recursos (pessoal, material e equipamentos);
 - Controle de qualidade e tecnológico dos resultados de processos executivos da obra;
 - Acompanhamento de ensaios e análise dos registros de controle tecnológicos dos processos.
- ✓ Controle da segurança do trabalho nos canteiros e frentes de obras, determinada pela legislação aplicável, tais como licenças de instalação, operação, sinalização e outros meios;
- ✓ Elaboração de memória de cálculo de quantitativos para elaboração das medições;
- ✓ Medição e avaliação técnica de todos os serviços de engenharia executados;
- ✓ Elaboração e monitoramento dos trabalhos de proteção e reabilitação ambiental;
- ✓ Análise documental para recebimento provisório e definitivo das obras executadas;
- ✓ Serviços de consultoria em geral, necessários ao bom desempenho das atividades;
- ✓ Elaboração de relatórios mensais e semestrais.
- ✓ Além das previsões legais, a Supervisora está preparada para atender a solicitações extracontratuais que se fizerem necessárias, que sejam de interesse comum e atendam os princípios da razoabilidade e do custo adequado, balizado pelas condições vigentes.

12

Rua Aristides Pedrosa, 659, Centro
Cidade (92) 3878-7207 / 3878-7237

Secretaria de
Infraestrutura e
Região Metropolitana de

Unidade
Gestora de

OPRESAMAM



Este documento encontra-se registrado no Conselho Regional de Engenharia e Agronomia do Amazonas, vinculado à Certidão nº 998476/2023, emitida em 05/05/2023

Certidão nº 998476/2023
05/05/2023, 15:17

Chave de Impressão: cwY9x

O documento neste ato registrado foi emitido em 05/05/2023 e contém 34 folhas

000128





AMAZONAS

GOVERNO DO ESTADO

Outras atividades desenvolvidas pela supervisão e/ou fiscalização das obras, as quais são descritas a seguir:

- ✓ Análise dos registros de obra;
- ✓ Análise das documentações que compõe os diversos relatórios e data book's como pré-requisito de recebimento e emissão dos termos de recebimento provisório e definitivo das diversas frentes de obra executadas;
- ✓ Além das atividades de supervisão/fiscalização, a Supervisora auxiliou a UGPE (Unidade Gestora de Projetos Especiais), à Projetista e à(s) Construtora(s) contratada(s) nas soluções técnicas decorrente de revisão de projeto e execução das obras através de análise, estudo e/ou contratação de consultoria especializada com o intuito de gerar soluções eficientes e eficazes a partir das dificuldades surgidas ao longo da cadeia de processos sequenciados de projeto e produção, até a entrega e recebimento final do produto acabado.

Este documento encontra-se registrado no Conselho Regional de Engenharia e Agronomia do Amazonas, vinculado à Certidão nº 998476/2023, emitida em 05/05/2023



13

Av. Ionathas Pedrosa, 659, Centro
Fone: (92) 3878-7207 / 3878-7237

Secretaria de
Infraestrutura e
Região Metropolitana de

Unidade
Gestora de



Certidão nº 998476/2023
05/05/2023, 15:17

Chave de Impressão: cwY9x

O documento neste ato registrado foi emitido em 05/05/2023 e contém 34 folhas

000129

Conselho Regional de Engenharia e Agronomia do Amazonas
Rua Costa Azevedo, 174, Centro - Manaus-AM
Tel: + 55 (92) 2125-7120 Fax: + 55 (92) 2125-7122 E-mail: faleconosco@crea-am.org.br



Impresso em: 05/05/2023, às 15:17.



2



AMAZONAS

GOVERNO DO ESTADO

SECRETARIA DE INFRAESTRUTURA E LOGÍSTICA
FUNDEP Nº 5359

6. QUANTITATIVOS

Os serviços executados parcialmente no âmbito do contrato 023/2022 -UGPE, serviços de Consultoria Técnica especializada para Supervisão das Obras do Programa Social e Ambiental de Manaus e Interior – PROSAMIN+, estão descritos a seguir.

6.1 Contrato 029/2022

Figura 1 – Área de Intervenção Obra 01.

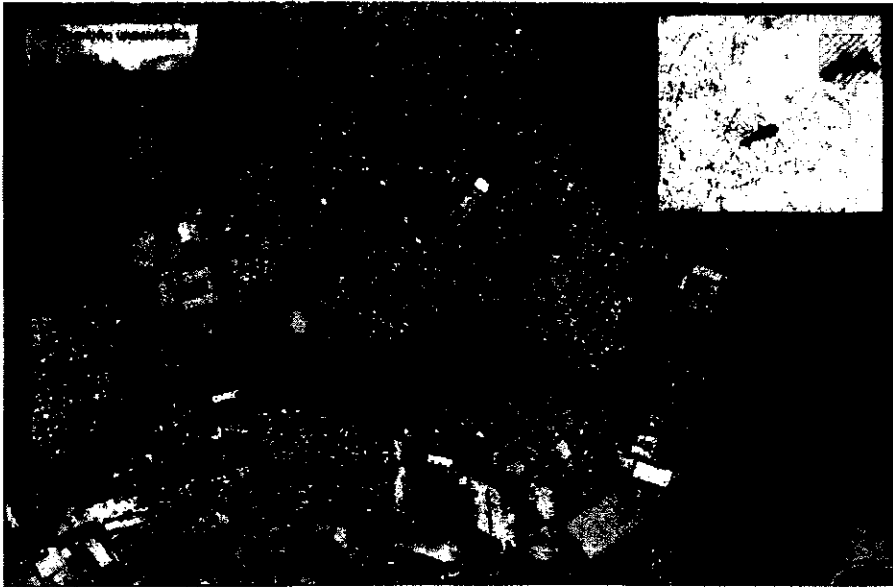

Este documento encontra-se registrado no Conselho Regional de Engenharia e Agronomia do Amazonas, vinculado à Certidão nº 998476/2023, emitida em 05/05/2023



6.1.1 Dados Gerais

- ✓ Execução de obras e serviços de engenharia, compreendendo a recuperação ambiental, urbanística e habitacional nas áreas de intervenção direta do PROSAMIN+ no igarapé do quarenta, no trecho situado na zona leste – nos arredores da Avenida Autaz Mirim – Bairro Armado Mendes, com início na rua Alberto Carrera, no bairro Japiim, até a comunidade da Sharp, no bairro Armando Mendes, Manaus/Am.

Certidão nº 998476/2023
05/05/2023, 15:17
Chave de impressão: cwY9x

O documento neste ato registrado foi emitido em 05/05/2023 e contém 34 folhas

14



Rua. Jonathanas Pedross, 659 - Centro
Fone: (92) 3878-7207 / 3878-7237

Secretaria de
Infraestrutura e
Logística Metropolitana de

Unidade
Gestora de

000130



2



AMAZONAS
GOVERNO DO ESTADO

5360

INFORMAÇÕES CONTRATUAIS

• CONTRATO: Nº 029/2022 - UGPE

• EMPRESA: CONSTRUTORA ETAM LTDA

• ORDEM DE SERVIÇO PARCIAL: Nº 001/2022 - UGPE

• DATA DE INÍCIO: 11/10/2022
• DATA DE TÉRMINO: 20/09/2026

• PRAZO DE EXECUÇÃO: 1.440 DIAS

• VALOR DO CONTRATO: R\$ 399.410.432,74

Este documento encontra-se registrado no Conselho Regional de Engenharia e Agronomia do Amazonas, vinculado à Certidão nº 998476/2023, emitida em 05/05/2023



6.1.1.1 Descrição dos Macros Itens

- **Intervenção Urbanística - 318.511,75m²**
- ✓ Área de Reflorestamento Urbano: 102.923,88 m²
- ✓ Praças:
 - Rio Canaça: 5.700,17 m²
 - Praça Tutiplast: 7.051,69 m²
 - Praça Industriários: 9.320,23 m²
 - Parque Linear Sharp: 48.578,33 m²
 - Parque Multibrás: 8.699,81 m²
- ✓ Feira Coberta – 510,17 m
- ✓ Espaço Comunitário e Multiuso – 398,02 m²
- ✓ Espaço Comercial e de Serviços – 1.346,65 m²
- ✓ Anfiteatro – 315,93 m²
- ✓ Sistema Viário:
- ✓ Novas Interligações Viárias: 1.407,74m aproximadamente 22 ruas

15



Rua Amazonas Rodovia 659 - Centro
Fone: (92) 3878-7207 / 3878-7237

Secretaria de Infraestrutura e Região Metropolitana de

Unidade Gestora de



Certidão nº 998476/2023
05/05/2023, 15:17

Chave de Impressão: cwY9x

O documento neste ato registrado foi emitido em 05/05/2023 e contém 34 folhas

000131



Conselho Regional de Engenharia e Agronomia do Amazonas
Rua Costa Azevedo, 174, Centro - Manaus-AM
Tel: + 55 (92) 2125-7120 Fax: + 55 (92) 2125-7122 E-mail: faleconosco@crea-am.org.br



Impresso em: 05/05/2023, às 15:17.

l



AMAZONAS

GOVERNO DO ESTADO

53614

✓ Recuperação do Sistema Viário Existente: 5.734,13m aproximadamente 70 ruas

• Habitacional - 69.806,43 m²

*BL – BLOCOS e UHS – UNIDADES HABITACIONAIS

✓ 77 BL – 616 UHS

✓ Quadra Habitacional Industriário 01: 04 BL – 32 UHS – 4.687,37 m²

✓ Quadra Habitacional Industriário 02: 08 BL – 64 UHS – 8.109,84 m²

✓ Quadra Habitacional Industriário 03: 16 BL – 128 UHS – 16.431,25 m²

Total: 28 BL - 224 UHS

✓ Quadra Habitacional Itacolomy 01 – 04 BL – 32 UHS – 3.055,14 m²

✓ Quadra Habitacional Itacolomy 02 – 09 BL – 72 UHS – 8.571,80 m²

✓ Quadra Habitacional Sharp 01 – 14 BL – 112 UHS – 10.415,28 m²

✓ Quadra Habitacional Sharp 02 – 22 BL – 176 UHS – 18.535,75 m²

Total: 49 BL – 392 UHS

• **Sistema de Abastecimento de Água**

✓ Rede de Distribuição Av. Grande Circular: 3.302,86 m

✓ Rede de Distribuição Conjunto Industriários: 4.313,96m

✓ Total: 7.616,82 m

• **Sistema de Esgotamento Sanitário**

✓ Rede Coletora de Esgoto Sanitário: 33.984,09 m;

✓ Ligações Domiciliares: 5.183,00 und;

✓ Ligações Intradomiciliares: 2.593,00 und;

✓ Estação Elevatória: 1,2,6 = 3 und;

✓ Coletor: 2.707,06 m;

✓ Módulos Sanitários: 66 und.

• **Manejo de Águas Pluviais**

✓ Revestimento do Canal Principal em placa de concreto armado: 2.020,00 m

✓ Degrau Hidráulico: 6 UND

ITEM	INTERVENÇÃO	METODOLOGIA	EXTENSÃO (M)
01	Degrau Hidr. Est 14+0,000	Concreto moldado IN LOCO	10,00
02	Degrau Hidr. Est 23+6,000	Concreto moldado IN LOCO	10,00
03	Degrau Hidr. Est 52+10,000	Concreto moldado IN LOCO	8,00
04	Degrau Hidr. Est 66+12,800	Concreto moldado IN LOCO	6,00
05	Degrau Hidr. Est 71+0,000	Concreto moldado IN LOCO	8,00
06	Degrau Hidr. Est 87+0,000	Concreto moldado IN LOCO	8,00

Este documento encontra-se registrado no Conselho Regional de Engenharia e Agronomia do Amazonas, vinculado à Certidão nº 998476/2023, emitida em 05/05/2023



Certidão nº 998476/2023
05/05/2023, 15:17

Chave de Impressão: cwY9x

O documento neste ato registrado foi emitido em 05/05/2023 e contém 34 folhas



000132





AMAZONAS

GOVERNO DO ESTADO

53624

- ✓ Revestimento do Canal Zumbi dos Palmares em placa de concreto armado: 300,00 m
- ✓ Galerias: 07 unid.

ITEM	INTERVENÇÃO	METODOLOGIA	EXTENSÃO (M)
01	Galeria Av. Itacolomy	Concreto moldado IN LOCO	43,07
02	Galeria Rua R	Concreto moldado IN LOCO	21,05
03	Galeria Rua Q	Concreto moldado IN LOCO	20,00
04	Galeria Parque Linear Sharp	Concreto armado	34,25
05	Galeria rua Xerox	Concreto moldado IN LOCO	186,26
06	Galeria pista de corrida	Concreto moldado IN LOCO	12,95
07	Galeria rua Israel Bastos	Concreto armado	39,35

- ✓ Ponte Avenida Grande Circular – sobre 04 bueiro tubular de 2.000mm e 20m de extensão.

6.1.1.2 Serviços Supervisionados no Período

Tendo em vista o início das obras, esta supervisão está atuando apenas no acompanhamento do planejamento e mobilização/instalações provisórias.

6.2 Serviços de Assessoramento Técnico de Obras ATO

A seguir são apresentados os projetos desenvolvidos no escopo dos serviços de assessoramento técnico de Obras - ATO previstos no contrato nº 023/2022 dos Serviços de Supervisão da Obras do Programa Social e Ambiental de Manaus e Interior – Prosamim+

Este documento encontra-se registrado no Conselho Regional de Engenharia e Agronomia do Amazonas, vinculado à Certidão nº 998476/2023, emitida em 05/05/2023



17

Rua: Jonathas Pedrosa, 559, Centro
Fone: (92) 3878-7207 / 3878-7237

Secretaria de
Infraestrutura e
Região Metropolitana de

Unidade
Gestora de

PROSAMIM



Certidão nº 998476/2023
05/05/2023, 15:17
Chave de Impressão: cwY9x

O documento neste ato registrado foi emitido em 05/05/2023 e contém 34 folhas

004133



Conselho Regional de Engenharia e Agronomia do Amazonas
Rua Costa Azevedo, 174, Centro - Manaus-AM
Tel: + 55 (92) 2125-7120 Fax: + 55 (92) 2125-7122 E-mail: faleconosco@crea-am.org.br

CREA-AM
Conselho Regional de Engenharia e
Agronomia do Amazonas

Impresso em: 05/05/2023, às 15:17.

2



AMAZONAS
GOVERNO DO ESTADO

Processo nº 00000000000000000000
Certidão nº 5363

6.3 Contrato 014/2022

Figura 2 – Área de Intervenção Obra 02.

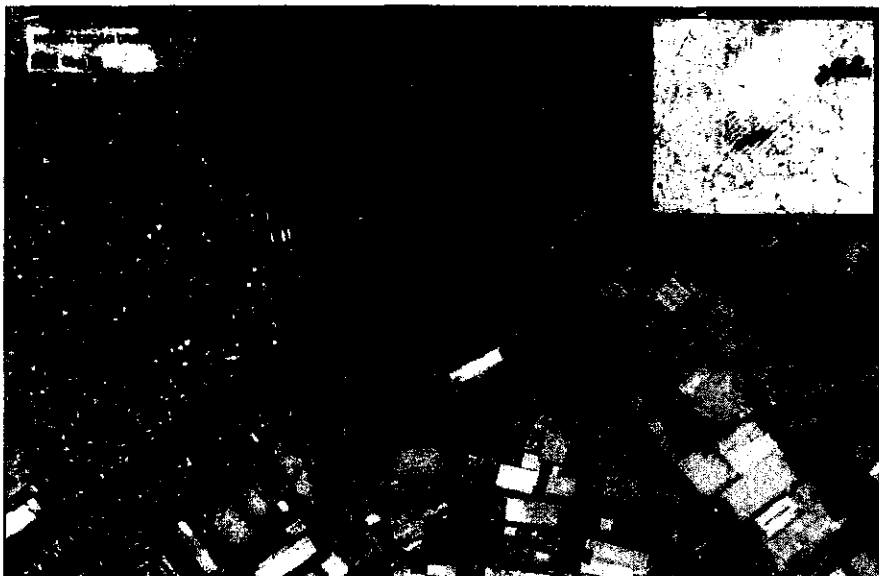

Este documento encontra-se registrado no Conselho Regional de Engenharia e Agronomia do Amazonas, vinculado à Certidão nº 998476/2023, emitida em 05/05/2023



6.3.1 Dados Gerais

- ✓ Execução de obras e serviços de engenharia, compreendendo a recuperação ambiental, urbanística e habitacional nas áreas de intervenção direta do PROSAMIN+ no igarapé do quarenta, no trecho situado na zona sul – na Rua Marginal do 40 – Japiim - com início na alça de retorno na av. Manaus 2000, até a rua Alberto Carrera, denominado (Obra 02).



Certidão nº 998476/2023
05/05/2023, 15:17
Chave de Impressão: cwY9x

O documento neste ato registrado foi emitido em 05/05/2023 e contém 34 folhas

000134



Handwritten mark resembling a stylized 'e' or signature.



AMAZONAS

GOVERNO DO ESTADO

5364

INFORMAÇÕES CONTRATUAIS

- CONTRATO: Nº 014/2022 - UGPE

- EMPRESA: CONSTRUTORA PROGRESSO LTDA

- ORDEM DE SERVIÇO PARCIAL: Nº 001/2022 - UGPE

- DATA DE INÍCIO: 26/09/2022
• DATA DE TÉRMINO: 26/09/2025

- PRAZO DE EXECUÇÃO: 1.095 DIAS

- VALOR DO CONTRATO: R\$ 127.951.250,65

Este documento encontra-se registrado no Conselho Regional de Engenharia e Agronomia do Amazonas, vinculado à Certidão nº 998476/2023, emitida em 05/05/2023



6.3.1.1 Descrição dos Macros Itens

- ✓ **Intervenções Urbanística - 126.937,30 m²**
- ✓ **Reflorestamento Urbano - 9.420,16 m²**
- ✓ **Praças:**
Seduc: 1.659,62 m²
Manaus 2000: 8.734,69 m²
Atílio Andreazza: 4.880,12 m²
- ✓ **Habitacional**
- ✓ Construção de blocos habitacionais de 04 pavimentos, compreendendo 32 unidades habitacionais - Quantidade: 02 unidades.;
- ✓ Construção de Estação elevatória compacta com capacidade para 1,28m³/h. Quantidade: 01 unidade.;
- ✓ Construção de reservatório metálico cilíndrico, Diam =3,50m, altura = 18m e capacidade de 51 m³, incluso barrilete e pintura anticorrosiva - fornecimento e instalação. Quantidade: 01.
- ✓ **Viário**
- ✓ Novas interligações viárias - 2.356,48 m;

19

Rua. Jonathan Pedrosa, 659, Centro
Fone: (92) 3878-7207 - 3878-7237

Secretaria de Infraestrutura e Regiões Metropolitanas de

Unidade Gestora de



Certidão nº 998476/2023
05/05/2023, 15:17

Chave de Impressão: cwY9x

O documento neste ato registrado foi emitido em 05/05/2023 e contém 34 folhas

009135



l



5365

- ✓ Recuperação do Sistema viário existente – 1.703,42 m;
- ✓ Implantação de sistema viário urbano: Rotatória da Avenida Buritys. Quantidade: 01 unidade.
- ✓ **Sistema de Esgotamento Sanitário**
- ✓ Rede Coletora de Esgoto Sanitário: 19.240,81 m;
- ✓ Ligações Domiciliares: 1.262,00 und;
- ✓ Ligações Intradomiciliares: 507,00 und;
- ✓ Estações elevatórias: 3;4;5 e 7 = 4 und;
- ✓ Linha de Recalque: 521,23 m;
- ✓ Coletor Principal: 1.432,95 m;
- ✓ Emissário: 1.319,00
- ✓ **Manejo de Águas Pluviais**
- ✓ Revestimento do Canal Principal – 959,10 m;
- ✓ Galeria – 3 und.

Este documento encontra-se registrado no Conselho Regional de Engenharia e Agronomia do Amazonas, vinculado à Certidão nº 998476/2023, emitida em 05/05/2023

6.3.1.2 Serviços Supervisionados no Período

Tendo em vista o início das obras, esta supervisão está atuando apenas no acompanhamento do planejamento e mobilização/instalações provisórias.

6.4 Contrato 009/2022

Figura 3 – Área de Intervenção Obra 04.

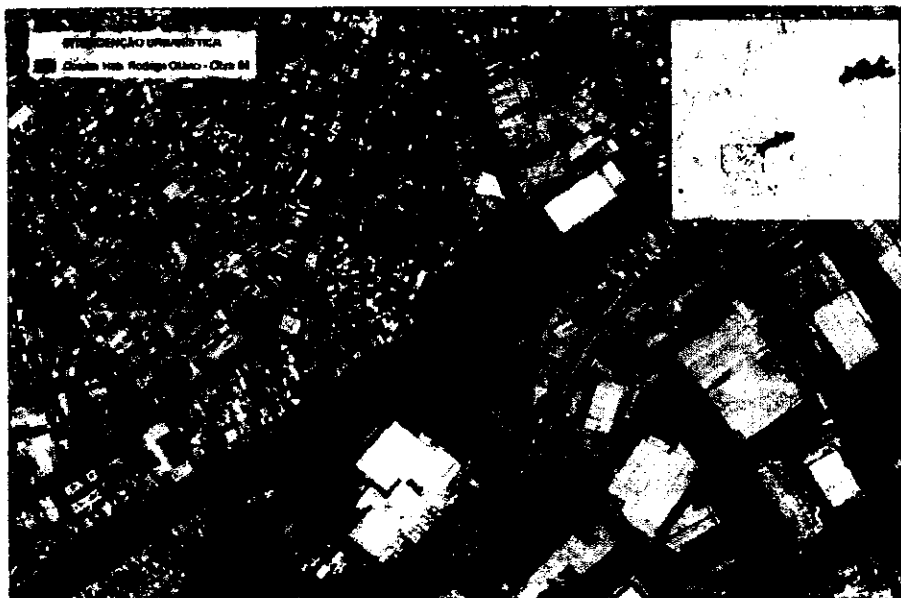

Certidão nº 998476/2023
05/05/2023, 15:17
Chave de Impressão: cwY9x

O documento neste ato registrado foi emitido em 05/05/2023 e contém 34 folhas



Handwritten mark at the bottom center of the page.



AMAZONAS
GOVERNO DO ESTADO

5366

6.4.1 Dados Gerais

- ✓ Quadra habitacional no âmbito do PROSAMIN+ (Obra 04) Obras e serviços de engenharia para a Construção de Quadra Habitacional no Âmbito ROSAMIN+, localizado na Av. General Rodrigo Otávio, Japim, Manaus/AM (Obra 04).

INFORMAÇÕES CONTRATUAIS

- CONTRATO: Nº 009/2022 - UGPE
- EMPRESA: CONSTRUTORA ALCANCE LTDA
- ORDEM DE SERVIÇO: Nº 001/2022 - UGPE
- DATA DE INÍCIO: 09/05/2022
- DATA DE TÉRMINO: 05/11/2022
- PRAZO DE EXECUÇÃO: 180 DIAS
- VALOR DO CONTRATO: R\$ 9.926.039,27

Este documento encontra-se registrado no Conselho Regional de Engenharia e Agronomia do Amazonas, vinculado à Certidão nº 998476/2023, emitida em 05/05/2023



6.4.1.1 Descrição dos Macros Itens

- ✓ **Habitacional**
- ✓ Construção de blocos habitacionais de 4 pavimentos, compreendendo 32 unidades habitacionais. - Quantidade: 04 unidades;
- ✓ Construção de Estação Tratamento de Esgoto com capacidade para 30,72 m³/h - Quantidade: 01 unidade;
- ✓ Construção de reservatório metálico cilíndrico, tipo castelo d'água Diam = 3,52m, altura = 18m e capacidade de 64 m³ - resv. Inferior=38,40m³ e resv. Sup.= 25,60m³, incluso barrilete e pintura anticorrosiva - fornecimento e instalação. Quantidade: 01
- **Viário**
- ✓ Novas interligações viárias – 92,06m
- ✓ Recuperação do Sistema viário existente (CBUQ) – 63,66m

21

Rua Senathas Pedrosa, 659, Centro
CNPJ nº 08.788.720/11-878-7237

Secretaria de
Infraestrutura e
Segurança Metropolitana de

Unidade
Gestora de



Certidão nº 998476/2023
05/05/2023, 15:17

Chave de Impressão: cwY9x
O documento neste ato registrado foi emitido em 05/05/2023 e contém 34 folhas

000137

Conselho Regional de Engenharia e Agronomia do Amazonas
Rua Costa Azevedo, 174, Centro - Manaus-AM
Tel: + 55 (92) 2125-7120 Fax: + 55 (92) 2125-7122 E-mail: faleconosco@crea-am.org.br



Impresso em: 05/05/2023, às 15:17.

e



AMAZONAS

GOVERNO DO ESTADO

5367

- **Intervenções Urbanística – 2.327,04m²**
- ✓ **Infraestrutura da Quadra Habitacional**
 - Área das calçadas e passeios internos: 437,36m²
 - Áreas comuns - playgrounds, estar e convivência: 274,30m²
 - Área destinada à implantação de atividades econômicas (comércio/serviço): 34,15m²

6.4.1.2 Serviços Supervisionados no Período

01	ADMINISTRAÇÃO LOCAL DA OBRA E MOBILIZAÇÃO/DESMOBILIZAÇÃO		QUANTIDADE
01.01	ADMINISTRAÇÃO DA OBRA		
01.01.01	EQUIPE DE PLANEJAMENTO		
01.01.01.01	ENGENHEIRO COORDENADOR DE OBRA, COM ENCARGOS COMPLEMENTARES	MÊS	4,50
01.01.01.02	AUXILIAR DE DESENHISTA COM ENCARGOS COMPLEMENTARES	MES	4,50
01.01.02	EQUIPE DE CAMPO		
01.01.02.01	ENGENHEIRO OU ARQUITETO/PLENO-FRENTE DE OBRA, COM ENCARGOS COMPLEMENTARES	MÊS	4,50
01.01.02.02	TÉCNICO EM SEGURANÇA DO TRABALHO COM ENCARGOS COMPLEMENTARES	MES	4,50
01.01.02.03	ALMOXARIFE COM ENCARGOS COMPLEMENTARES	MES	4,50
01.01.02.04	TÉCNICO AMBIENTAL COM ENCARGOS COMPLEMENTARES	MÊS	4,50
01.01.02.05	APONTADOR OU APROPRIADOR COM ENCARGOS COMPLEMENTARES	MES	4,50
01.01.02.08	MESTRE DE OBRAS COM ENCARGOS COMPLEMENTARES	MES	4,50
01.01.02.07	ENCARREGADO GERAL DE OBRAS COM ENCARGOS COMPLEMENTARES	MES	4,50
01.01.03	EQUIPE DE TOPOGRAFIA		
01.01.03.01	TOPOGRAFO COM ENCARGOS COMPLEMENTARES	MES	4,50
01.01.03.02	AUXILIAR DE TOPOGRAFO COM ENCARGOS COMPLEMENTARES	MES	4,50
01.01.04	EQUIPE DE ADMINISTRAÇÃO		
01.01.04.01	AUXILIAR DE ESCRITÓRIO COM ENCARGOS COMPLEMENTARES	MES	4,50
01.01.04.02	MOTORISTA DE CARRO DE PASSEIO COM ENCARGOS COMPLEMENTARES	MES	4,50
01.01.04.03	VIGIA NOTURNO COM ENCARGOS COMPLEMENTARES	MÊS	4,50
01.01.05	VEÍCULOS		
01.01.05.01	VEÍCULO LEVE 53 KW	MÊS	4,50
02	CANTEIRO DE OBRAS		
02.01	CANTEIRO AUXILIAR - C03		
02.01.01	CONSTRUÇÕES PROVISÓRIAS		
02.01.01.01	PLACA DE OBRA EM CHAPA DE AÇO GALVANIZADO NR 22, ADESIVADA - FORNECIMENTO E MONTAGEM	M	18,00
02.01.01.02	EXECUÇÃO DE ESCRITÓRIO EM CANTEIRO DE OBRA EM ALVENARIA, NÃO INCLUSO MOBILIÁRIO E EQUIPAMENTOS. AF 02/2016	M2	28,00
02.01.01.03	EXECUÇÃO DE ALMOXARIFADO EM CANTEIRO DE OBRA EM ALVENARIA, INCLUSO PRATELEIRAS. AF 02/2016	M2	24,00
02.01.01.04	EXECUÇÃO DE REFEITÓRIO EM CANTEIRO DE OBRA EM ALVENARIA, NÃO INCLUSO MOBILIÁRIO E EQUIPAMENTOS. AF 02/2016	M2	48,00
02.01.01.05	EXECUÇÃO DE SANITÁRIO E VESTIÁRIO EM CANTEIRO DE OBRA EM ALVENARIA, NÃO INCLUSO MOBILIÁRIO. AF 02/2016	M2	80,00

Este documento encontra-se registrado no Conselho Regional de Engenharia e Agronomia do Amazonas, vinculado à Certidão nº 998476/2023, emitida em 05/05/2023

Certidão nº 998476/2023
05/05/2023, 15:17

Chave de Impressão: cwY9x

O documento neste ato registrado foi emitido em 05/05/2023 e contém 34 folhas





AMAZONAS

GOVERNO DO ESTADO

5368

02.01.01.06	EXECUÇÃO DE CENTRAL DE ARMADURA EM CANTEIRO DE OBRA, NÃO INCLUSO MOBILIÁRIO E EQUIPAMENTOS. AF_04/2016	M2	24,00
02.01.01.07	EXECUÇÃO DE CENTRAL DE FORMAS, PRODUÇÃO DE ARGAMASSA OU CONCRETO EM CANTEIRO DE OBRA, NÃO INCLUSO MOBILIÁRIO E EQUIPAMENTOS. AF_04/2016	M2	48,00
02.01.01.08	FORNECIMENTO E LANÇAMENTO DE BRITA N. 4.	M3	24,17
02.01.01.09	INSTALAÇÃO PROVISÓRIA DE ENERGIA ELÉTRICA, AÉREA TRIFÁSICA, EM PÓSTE GALVANIZADO, EXCLUSIVE FORNEC. MEDIDOR	UND	1,00
02.01.01.10	APARELHO SINALIZADOR DE SAÍDA DE GARAGEM, COM CÉLULA FOTOELÉTRICA - FORNECIMENTO E INSTALAÇÃO. AF_07/2020	UN	1,00
02.01.02	MANUTENÇÃO MATERIAL DE EXPEDIENTE		
02.01.02.01	CUSTOS COM ENERGIA ELÉTRICA, ÁGUA E TELEFONE - APOIO - C3	MÉS	4,50
02.01.02.02	CUSTOS COM MATERIAL DE EXPEDIENTE, LIMPEZA, CÓPIAS E PLOTAGENS - CANTEIRO AUXILIAR - C03	MÉS	4,50
02.01.02.03	MANUTENÇÃO DO CANTEIRO DE APOIO DE OBRAS 1 (UM SERVENTE)	MÉS	4,50
05	HABITACIONAL		
05.01	TERRAPLANAGEM		
05.01.01	RETIRADA DE MATERIAL IMPRESTÁVEL		
05.01.01.01	ESCAVAÇÃO E CARGA DE SOLO ORGÂNICO (SOLO MOLE)	M3	727,30
05.01.01.02	TRANSPORTE DE MATERIAL IMPRESTÁVEL(ENTULHO/SOLO MOLE) C/ DMT = 18 KM	M3	727,30
05.01.01.03	ESPAHAMENTO DE MATERIAL COM TRATOR DE ESTEIRAS. AF_11/2019	M3	727,30
05.01.02	ESCAVAÇÃO, CARGA E TRANSPORTE DE MATERIAL DE JAZIDA		
05.01.02.01	LIMPEZA MECANIZADA DE CAMADA VEGETAL, VEGETAÇÃO E PEQUENAS ÁRVORES (DIÂMETRO DE TRONCO MENOR QUE 0,20 M), COM TRATOR DE ESTEIRAS. AF_06/2018	M2	535,18
05.01.02.02	INDENIZAÇÃO / AQUISIÇÃO DE ARGILA OU BARRO PARA ATERRO/ATERRO (RETIRADO NA JAZIDA, SEM TRANSPORTE)	M3	1.066,35
05.01.02.03	ESCAVAÇÃO HORIZONTAL, INCLUINDO CARGA E DESCARGA EM SOLO DE 1ª CATEGORIA COM TRATOR DE ESTEIRAS (150HP/LÂMINA 3,18M3). AF_07/2020	M3	1.590,53
05.01.02.04	TRANSPORTE DE MATERIAL 1ª CATEGORIA C/ DMT = 12 KM	M3	1.590,53
06.01.02.05	EXECUÇÃO E COMPACTAÇÃO DE ATERRO COM SOLO PREDOMINANTEMENTE ARGILOSO - EXCLUSIVE SOLO, ESCAVAÇÃO, CARGA E TRANSPORTE. AF_11/2019	M3	1.066,35
05.01.03	REGULARIZAÇÃO E BASE		
05.01.03.01	CARGA, MANOBRÁ E DESCARGA DE SOLOS E MATERIAIS GRANULARES EM CAMINHÃO BASCULANTE 10 M³ - CARGA COM PÁ CARREGADEIRA (CAÇAMBA DE 1,7 A 2,8 M³ / 128 HP) E DESCARGA LIVRE (UNIDADE: T). AF_07/2020	T	6.089,39
05.01.03.02	TRANSPORTE DE MATERIAL GRANULAR C/ DMT DE ATÉ 40 KM	M3XKM	143.279,76
05.01.03.03	EXECUÇÃO MECANIZADA DE CAMADA EM BICA CORRIDA, COMPACTAÇÃO E ESPAHAMENTO	M3	787,25
05.01.03.04	EXECUÇÃO MECANIZADA DE CAMADA EM RACHÃO, COMPACTAÇÃO E ESPAHAMENTO	M3	1.968,13
05.02	SERVIÇOS INICIAIS BÁSICOS		
05.02.01	LOCAÇÃO CONVENCIONAL DE OBRA, UTILIZANDO GABARITO DE TÁBUAS CORRIDAS PONTALETADAS A CADA 2,00M - 2 UTILIZAÇÕES. AF_10/2018	M	301,90
05.02.01	TAPUME COM TELHA METÁLICA. AF_06/2018	M2	603,80
05.03	PAVIMENTAÇÃO		
05.03.01	REGULARIZAÇÃO E COMPACTAÇÃO DE SUBLEITO DE SOLO PREDOMINANTEMENTE ARGILOSO. AF_11/2019	M2	3.936,25
05.05	PAISAGISMO		
05.05.05	CORTE, FATIAMENTO TRANSVERSAL E LONGITUDINAL DE TRONCOS E GALHOS DE ÁRVORES EM ÁREA DE SUPRESSÃO VEGETAL COM RESTRIÇÕES AMBIENTAIS	UN	2,00
05.05.06	EQUIPE DE MONITORAMENTO DA FAUNA E CONTROLE DA SUPRESSÃO VEGETAL, INCL. ESPECIALISTA NÍVEL SUPERIOR	H	2,00
05.05.07	TRANSPORTE HORIZONTAL MANUAL, DE LATA DE 18 LITROS (UNIDADE: LXXM). AF_07/2019	LXXM	2.970,04
05.07	MICRODRENAGEM		

23

Rua: Inanthes Pedrosa, 659, Centro
Fone: (92) 3878-7207 / 3878-7237

Secretaria de
Infraestrutura e
Região Metropolitana de

Unidade
Gestora de



Este documento encontra-se registrado no Conselho Regional de Engenharia e Agronomia do Amazonas, vinculado à Certidão nº 998476/2023, emitida em 05/05/2023

Certidão nº 998476/2023
05/05/2023, 15:17

Chave de Impressão: cwY9x

O documento neste ato registrado foi emitido em 05/05/2023 e contém 34 folhas

000139



Conselho Regional de Engenharia e Agronomia do Amazonas
Rua Costa Azevedo, 174, Centro - Manaus-AM
Tel: + 55 (92) 2125-7120 Fax: + 55 (92) 2125-7122 E-mail: faleconosco@crea-am.org.br

CREA-AM
Conselho Regional de Engenharia e
Agronomia do Amazonas

Impresso em: 05/05/2023, às 15:17.



AMAZONAS

GOVERNO DO ESTADO

5369A

05.07.01	LOCAÇÃO DE REDE DE ÁGUA OU ESGOTO. AF_10/2018	M	168,60
05.07.03	ESCAVAÇÃO MECANIZADA DE VALA COM PROF. ATÉ 1,5 M (MÉDIA ENTRE MONTANTE E JUSANTE/UMA COMPOSIÇÃO POR TRECHO), COM RETROESCAVADEIRA (0,26 M3/88 HP), LARG. MENOR QUE 0,8 M, EM SOLO DE 1A CATEGORIA, EM LOCAIS COM ALTO NÍVEL DE INTERFERÊNCIA. AF_02/2021	M3	172,94
05.07.04	TRANSPORTE DE MATERIAL IMPRESTÁVEL(ENTULHO/SOLO MOLE) C/ DMT = 18 KM	M3	216,18
05.07.05	ESPALHAMENTO DE MATERIAL COM TRATOR DE ESTEIRAS. AF_11/2019	M3	216,18
05.07.07	ESGOTAMENTO COM BOMBAS	H	45,50
05.07.08	PREPARO DE FUNDO DE VALA COM LARGURA MENOR QUE 1,5 M (ACERTO DO SOLO NATURAL). AF_08/2020	M2	155,76
05.07.09	ENVOLTÓRIA DE AREIA	M3	15,58
05.07.10	REATERRO MANUAL DE VALAS COM COMPACTAÇÃO MECANIZADA. AF_04/2016	M3	131,04
05.07.11	DRENO SUBSUPERFICIAL EM TUBO PEAD D=200 MM INCL. MANTA GEOTEXTIL E BRITA - FORNECIMENTO, ESCAVAÇÃO, ASSENTAMENTO E REATERRO	M	42,00
05.07.12	TUBO DE PVC D=200 MM PARA DRENAGEM ÁGUAS PLUVIAIS - FORNECIMENTO, ESCAVAÇÃO, ASSENTAMENTO E REATERRO	M	36,60
05.07.14	TUBO DE CONCRETO PARA REDES COLETORAS DE ÁGUAS PLUVIAIS, DIÂMETRO DE 800 MM, JUNTA RÍGIDA, INSTALADO EM LOCAL COM ALTO NÍVEL DE INTERFERÊNCIAS - FORNECIMENTO E ASSENTAMENTO. AF_12/2015	M	91,00
05.07.15	CAIXA ENTERRADA DISTRIBUIDORA DE VAZÃO (SUMIDOUROS MÚLTIPLOS), RETANGULAR, EM ALVENARIA COM BLOCOS DE CONCRETO, DIMENSÕES INTERNAS 0,60 X 0,80 X 0,50 M. AF_12/2020	UN	6,00
05.07.16	BASE PARA POÇO DE VISITA RETANGULAR PARA DRENAGEM, EM ALVENARIA COM BLOCOS DE CONCRETO, DIMENSÕES INTERNAS = 1X1,5 M, PROFUNDIDADE = 1,45 M, EXCLUINDO TAMPÃO. AF_12/2020	UN	5,00
05.07.17	ACRÉSCIMO PARA POÇO DE VISITA RETANGULAR PARA DRENAGEM, EM ALVENARIA COM BLOCOS DE CONCRETO, DIMENSÕES INTERNAS = 1X1,5 M. AF_12/2020	M	10,00
05.08	REDE DE ESGOTO		
05.08.01	LOCAÇÃO DE REDE DE ÁGUA OU ESGOTO. AF_10/2018	M	61,38
05.08.03	ESCAVAÇÃO MECANIZADA DE VALA COM PROF. ATÉ 1,5 M (MÉDIA ENTRE MONTANTE E JUSANTE/UMA COMPOSIÇÃO POR TRECHO), COM RETROESCAVADEIRA (0,26 M3/88 HP), LARG. MENOR QUE 0,8 M, EM SOLO DE 1A CATEGORIA, EM LOCAIS COM ALTO NÍVEL DE INTERFERÊNCIA. AF_02/2021	M3	44,19
05.08.11	TUBO DE PVC PARA REDE COLETORA DE ESGOTO DE PAREDE MACIÇA, DN 150 MM, JUNTA ELÁSTICA - FORNECIMENTO E ASSENTAMENTO. AF_01/2021	M	47,13
05.09	REDE DE DISTRIBUIÇÃO DE ÁGUA		
05.09.03	FORNECIMENTO E INSTALAÇÃO DE RESERVATÓRIO		
05.09.03.01	RESERVATÓRIO METÁLICO TIPO CILINDRO, D= 3,50 M, ALTURA 18 M, CAPACIDADE 51 M3, INCLUSO BARRILETE E PINTURA ANTICORROSIVA - FORNECIMENTO E EXECUÇÃO	UN	0,40
05.09.06	REDE DE DISTRIBUIÇÃO		
05.09.06.01	LOCAÇÃO DE REDE DE ÁGUA OU ESGOTO. AF_10/2018	M	85,90
05.09.06.02	ESCAVAÇÃO MECANIZADA DE VALA COM PROF. ATÉ 1,5 M (MÉDIA ENTRE MONTANTE E JUSANTE/UMA COMPOSIÇÃO POR TRECHO), COM RETROESCAVADEIRA (0,26 M3/88 HP), LARG. MENOR QUE 0,8 M, EM SOLO DE 1A CATEGORIA, EM LOCAIS COM ALTO NÍVEL DE INTERFERÊNCIA. AF_02/2021	M3	30,92
05.09.06.04	PREPARO DE FUNDO DE VALA COM LARGURA MENOR QUE 1,5 M (ACERTO DO SOLO NATURAL). AF_08/2020	M2	34,36
05.09.06.05	ENVOLTÓRIA DE AREIA	M3	3,44
05.09.06.06	REATERRO MANUAL DE VALAS COM COMPACTAÇÃO MECANIZADA. AF_04/2016	M3	26,61

Este documento encontra-se registrado no Conselho Regional de Engenharia e Agronomia do Amazonas, vinculado à Certidão nº 998476/2023, emitida em 05/05/2023



Certidão nº 998476/2023
05/05/2023, 15:17

Chave de Impressão: cwY9x

O documento neste ato registrado foi emitido em 05/05/2023 e contém 34 folhas



000140





AMAZONAS

GOVERNO DO ESTADO

COMISSÃO DE LICITAÇÃO
Folha Nº 5370

05.09.06.07	FORNECIMENTO DE TUBOS DE PEAD 110MM, INCLUSIVE CONEXÕES	M	85,90
05.09.06.08	ASSENTAMENTO DE TUBOS E CONEXÕES DE PEAD 110MM INSTALADO EM LOCAL COM NÍVEL BAIXO DE INTERFERÊNCIAS (NÃO INCLUI FORNECIMENTO)	M	85,90
05.10	MURO DE CONTENÇÃO		
05.10.01	SERVIÇOS INICIAIS		
05.10.01.01	LOCALIZAÇÃO CONVENCIONAL DE OBRA, UTILIZANDO GABARITO DE TÁBUAS CORRIDAS PONTALETADAS A CADA 2,00M - 2 UTILIZAÇÕES. AF_10/2018	M	50,00
05.10.01.02	ESCAVAÇÃO MECANIZADA PARA VIGA BALDRAME, COM PREVISÃO DE FÔRMA, COM MINI-ESCAVADEIRA. AF_06/2017	M3	84,00
05.10.01.03	COMPACTAÇÃO MECÂNICA DE SOLO PARA EXECUÇÃO DE RADIER, COM COMPACTADOR DE SOLOS TIPO PLACA VIBRATÓRIA. AF_08/2017	M2	120,00
05.10.01.04	APLICAÇÃO DE LONA PLÁSTICA PARA EXECUÇÃO DE PAVIMENTOS DE CONCRETO. AF_11/2017	M2	120,00
05.10.01.05	REATERRO MANUAL DE VALAS COM COMPACTAÇÃO MECANIZADA. AF_04/2016	M3	67,20
05.10.02	ESTRUTURAS		
05.10.02.01	ENVOLTÓRIA DE AREIA	M3	6,00
05.10.02.02	EXECUÇÃO DE DRENO COM MANTA GEOTEXTIL 200 G/M2	M2	80,00
05.10.02.03	LASTRO DE CONCRETO MAGRO, APLICADO EM PISOS, LAJES SOBRE SOLO OU RADIERS, ESPESSURA DE 5 CM. AF_07/2016	M2	1,56
05.10.02.04	FORNECIMENTO, CORTE, DOBRA E ARMAÇÃO DE AÇO CA-50, D=6,3MM ATÉ 20,0MM	KG	420,32
05.10.02.05	FABRICAÇÃO, MONTAGEM E DESMONTAGEM DE FORMA EM CHAPA DE MADEIRA COMPENSADA RESINADA, E=18 MM, 3 UTILIZAÇÕES, INCL. ESCORAMENTO METÁLICO	M2	31,20
05.10.02.06	CONCRETO USINADO FCK 30 MPA, FORNECIMENTO, LANÇAMENTO, APLICAÇÃO E CURA	M3	6,24
05.10.02.08	IMPERMEABILIZAÇÃO DE SUPERFÍCIE COM EMULSÃO ASFÁLTICA, 2 DEMÃOS AF_08/2018	M2	178,64
05.11	MURO DE FECHAMENTO		
05.11.01	LOCALIZAÇÃO CONVENCIONAL DE OBRA, UTILIZANDO GABARITO DE TÁBUAS CORRIDAS PONTALETADAS A CADA 2,00M - 2 UTILIZAÇÕES. AF_10/2018	M	122,32
05.11.02	ESCAVAÇÃO MANUAL DE VALA COM PROFUNDIDADE MENOR OU IGUAL A 1,30 M. AF_02/2021	M3	29,36
05.11.03	PREPARO DE FUNDO DE VALA COM LARGURA MENOR QUE 1,5 M (ACERTO DO SOLO NATURAL). AF_08/2020	M2	48,93
05.11.04	REATERRO MANUAL DE VALAS COM COMPACTAÇÃO MECANIZADA. AF_04/2016	M3	28,57
05.11.05	ESTACA BROCA DE CONCRETO, DIÂMETRO DE 20CM, ESCAVAÇÃO MANUAL COM TRADO CONCHA, COM ARMADURA DE ARRANQUE. AF_05/2020	M	122,00
05.11.06	FORNECIMENTO, CORTE, DOBRA E ARMAÇÃO DE AÇO CA-50, D=6,3MM ATÉ 20,0MM	KG	1.554,94
05.11.07	FABRICAÇÃO, MONTAGEM E DESMONTAGEM DE FÔRMA PARA VIGA BALDRAME, EM MADEIRA SERRADA, E=25 MM, 4 UTILIZAÇÕES. AF_06/2017	M2	181,30
05.11.08	CONCRETO USINADO FCK 20 MPA, FORNECIMENTO, LANÇAMENTO, APLICAÇÃO E CURA	M3	16,20
05.11.09	IMPERMEABILIZAÇÃO DE SUPERFÍCIE COM EMULSÃO ASFÁLTICA, 2 DEMÃOS AF_08/2018	M2	86,40
05.11.10	ALVENARIA DE VEDAÇÃO DE BLOCOS VAZADOS DE CONCRETO DE 14X19X39CM (ESPESSURA 14CM) DE PAREDES COM ÁREA LÍQUIDA MENOR QUE 8M² COM VÃOS E ARGAMASSA DE ASSENTAMENTO COM PREPARO MANUAL. AF_08/2014	M2	318,03

25

Rua Indústrias Petrolífera, 659, Centro
Fone: (92) 3878-7207 / 3878-7237

Secretaria de
Infraestrutura e
Região Metropolitana de

Unidade
Gestora de

PROSAM



Este documento encontra-se registrado no Conselho Regional de Engenharia e Agronomia do Amazonas, vinculado à Certidão nº 998476/2023, emitida em 05/05/2023

Certidão nº 998476/2023
05/05/2023, 15:17

Chave de Impressão: cwY9x

O documento neste ato registrado foi emitido em 05/05/2023 e contém 34 folhas

009141



Conselho Regional de Engenharia e Agronomia do Amazonas
Rua Costa Azevedo, 174, Centro - Manaus-AM
Tel: + 55 (92) 2125-7120 Fax: + 55 (92) 2125-7122 E-mail: faleconosco@crea-am.org.br

CREA-AM
Conselho Regional de Engenharia e
Agronomia do Amazonas

Impresso em: 05/05/2023, às 15:17.



AMAZONAS

GOVERNO DO ESTADO

COMISSÃO DE LICITAÇÃO
 Folha Nº 5271

05.12	INSTALAÇÕES ELÉTRICAS		
05.12.02	ALIMENTAÇÃO DOS BLOCOS		
05.12.02.07	CAIXA ENTERRADA ELÉTRICA RETANGULAR, EM ALVENARIA COM BLOCOS DE CONCRETO, FUNDO COM BRITA, DIMENSÕES INTERNAS: 0,6X0,6X0,6 M. AF_12/2020	UN	6,00
06	HABITACIONAL - BLOCO QUADRA HABITACIONAL NO ÂMBITO DO PROSAMI+ (OBRA 04)		
06.01	SERVIÇOS INICIAIS		
06.01.01	LOCAÇÃO CONVENCIONAL DE OBRA, UTILIZANDO GABARITO DE TÁBUAS CORRIDAS PONTALETADAS A CADA 2,00M - 2 UTILIZAÇÕES. AF_10/2018	M	266,40
06.01.02	ESCAVAÇÃO MECANIZADA PARA VIGA BALDRAME, COM PREVISÃO DE FÔRMA, COM MINI-ESCAVADEIRA. AF_06/2017	M3	104,04
06.01.03	COMPACTAÇÃO MECÂNICA DE SOLO PARA EXECUÇÃO DE RADIER, COM COMPACTADOR DE SOLOS TIPO PLACA VIBRATÓRIA. AF_09/2017	M2	643,66
06.01.04	APLICAÇÃO DE LONA PLÁSTICA PARA EXECUÇÃO DE PAVIMENTOS DE CONCRETO. AF_11/2017	M2	643,66
06.01.05	REATERRO MANUAL DE VALAS COM COMPACTAÇÃO MECANIZADA. AF_04/2016	M3	4,68
06.02	FUNDAÇÕES		
06.02.01	ESTACA HÉLICE CONTÍNUA, DIÂMETRO DE 40 CM, INCLUSO CONCRETO FCK=30MPA E ARMADURA MÍNIMA	M	620,00
06.02.02	ARRASAMENTO MECANICO DE ESTACA DE CONCRETO ARMADO, DIAMETROS DE ATÉ 40 CM. AF_05/2021	UN	124,00
06.02.03	LASTRO DE CONCRETO MAGRO, APLICADO EM PISOS, LAJES SOBRE SOLO OU RADIERES, ESPESSURA DE 5 CM. AF_07/2016	M2	643,66
06.02.04	FABRICAÇÃO, MONTAGEM E DESMONTAGEM DE FÔRMA PARA VIGA BALDRAME, EM MADEIRA SERRADA, E=25 MM, 4 UTILIZAÇÕES. AF_06/2017	M2	117,24
06.02.05	FORNECIMENTO, CORTE, DOBRA E ARMAÇÃO DE AÇO CA-50, D=6,3MM ATÉ 20,0MM	KG	32.236,00
06.02.06	FORNECIMENTO, CORTE, DOBRA E ARMAÇÃO DE AÇO CA-60, D=4,0 MM / 5,0 MM	KG	336,00
06.02.07	CONCRETO USINADO FCK 25 MPA, FORNECIMENTO, LANÇAMENTO, APLICAÇÃO E CURA	M3	136,92
06.02.08	IMPERMEABILIZAÇÃO DE SUPERFÍCIE COM EMULSÃO ASFÁLTICA, 2 DEMÃOS AF_06/2018	M2	117,24
06.03	ALVENARIA ESTRUTURAL		
06.03.01	FABRICAÇÃO, MONTAGEM E DESMONTAGEM DE FORMA EM CHAPA DE MADEIRA COMPENSADA RESINADA, E=18 MM, 3 UTILIZAÇÕES, INCL. ESCORAMENTO METÁLICO	M2	430,02
06.03.02	CONCRETO USINADO FCK 25 MPA, FORNECIMENTO, LANÇAMENTO, APLICAÇÃO E CURA	M3	52,16
06.03.03	FORNECIMENTO, CORTE, DOBRA E ARMAÇÃO DE AÇO CA-50, D=6,3MM ATÉ 20,0MM	KG	15.684,00
06.03.04	FORNECIMENTO, CORTE, DOBRA E ARMAÇÃO DE AÇO CA-60, D=4,0 MM / 5,0 MM	KG	440,00
06.03.05	LAJE PRÉ-MOLDADA UNIDIRECIONAL, BIAPOIADA, ENCHIMENTO EM EPS, VIGOTA CONVENCIONAL - FORNECIMENTO E EXECUÇÃO	M2	1.751,09
06.03.06	GRAUTE FGK=25 MPA, TRAÇO 1:0,02:1,2:1,5 (CIMENTO/ CAL/ AREIA GROSSA/ BRITA 0) - PREPARO MECÂNICO COM BETONEIRA 400 L. AF_02/2015	M3	55,87
06.03.10	ALVENARIA ESTRUTURAL DE BLOCOS CERÂMICOS 14X19X29, (ESPESSURA DE 14 CM), PARA PAREDES COM ÁREA LÍQUIDA MAIOR OU IGUAL A 6M², COM VÃOS, UTILIZANDO COLHER DE PEDREIRO E ARGAMASSA DE ASSENTAMENTO COM PREPARO EM BETONEIRA. AF_12/2014	M2	4.673,31
06.03.12	JUNTA DE DILATAÇÃO EM POLIESTIRENO EXPANDIDO(EPS), E=25 MM	M2	193,52
06.04	REVESTIMENTO		

26

 Rua Ináthua Pedreira, 659, Centro
 Fone: (92) 3878-7207 / 3878-7237

 Secretaria de
 Infraestrutura e
 Regiões Metropolitanas de

 Unidade
 Gestora de

Este documento encontra-se registrado no Conselho Regional de Engenharia e Agronomia do Amazonas, vinculado à Certidão nº 998476/2023, emitida em 05/05/2023

 Certidão nº 998476/2023
 05/05/2023, 15:17

Chave de Impressão: cwY9x

O documento neste ato registrado foi emitido em 05/05/2023 e contém 34 folhas

000142

 Conselho Regional de Engenharia e Agronomia do Amazonas
 Rua Costa Azevedo, 174, Centro - Manaus-AM
 Tel: + 55 (92) 2125-7120 Fax: + 55 (92) 2125-7122 E-mail: faleconosco@crea-am.org.br

CREA-AM
 Conselho Regional de Engenharia e
 Agronomia do Amazonas

Impresso em: 05/05/2023, às 15:17.



AMAZONAS

GOVERNO DO ESTADO

COMISSÃO DE LICITAÇÃO

Folha Nº 5372

06.04.01	CHAPISCO FINO APLICADO COM ROLO COM ADITIVO POLIMÉRICO	M2	7.860,16
06.04.03	EMBOÇO OU MASSA ÚNICA EM ARGAMASSA TRAÇO 1:2:8, PREPARO MECÂNICO COM BETONEIRA 400 L, APLICADA MANUALMENTE EM PANOS DE FACHADA COM PRESENÇA DE VÃOS, ESPESSURA DE 25 MM. AF_06/2014	M2	1.046,32
06.07	FORRO		
06.07.01	FORRO EM PLACAS DE GESSO, PARA AMBIENTES RESIDENCIAIS. AF_05/2017_P	M2	151,95
06.08	ESQUADRIAS		
06.08.14	PEITORIL EM GRANITO BRANCO DALLAS, L=0,18 M - ASSENTADA COM ARGAMASSA 1:8 COM ADITIVO - FORNECIMENTO E ASSENTAMENTO	M	10,25
06.10	LOUÇAS E METAIS		
06.10.15	ARMADOR GANCHO DE REDE TIPO BATOM - FORNECIMENTO E ASSENTAMENTO	PAR	16,00
06.11	INSTALAÇÕES ELÉTRICAS E TELEFÔNICAS		
06.11.01	INSTALAÇÕES ELÉTRICAS - ALIMENTADORES DOS BLOCOS		
06.11.01.01	ELETRODUTO RÍGIDO ROSCÁVEL, PVC, DN 40 MM (1 1/4"), PARA CIRCUITOS TERMINAIS, INSTALADO EM PAREDE - FORNECIMENTO E INSTALAÇÃO. AF_12/2015	M	14,40
06.11.01.02	ELETRODUTO RÍGIDO ROSCÁVEL, PVC, DN 32 MM (1"), PARA CIRCUITOS TERMINAIS, INSTALADO EM PAREDE - FORNECIMENTO E INSTALAÇÃO. AF_12/2015	M	2,30
06.11.01.03	ELETRODUTO RÍGIDO ROSCÁVEL, PVC, DN 60 MM (2") - FORNECIMENTO E INSTALAÇÃO. AF_12/2015	M	28,12
06.11.01.04	ELETRODUTO RÍGIDO ROSCÁVEL, PVC, DN 75 MM (2 1/2") - FORNECIMENTO E INSTALAÇÃO. AF_12/2015	M	22,80
06.11.01.05	CURVA 90 GRAUS PARA ELETRODUTO, PVC, ROSCÁVEL, DN 40 MM (1 1/4"), PARA CIRCUITOS TERMINAIS, INSTALADA EM FORRO - FORNECIMENTO E INSTALAÇÃO. AF_12/2015	UN	4,00
06.11.01.06	CURVA 90 GRAUS PARA ELETRODUTO, PVC, ROSCÁVEL, DN 60 MM (2") - FORNECIMENTO E INSTALAÇÃO. AF_12/2015	UN	8,00
06.11.01.07	CURVA 90 GRAUS PARA ELETRODUTO, PVC, ROSCÁVEL, DN 75 MM (2 1/2") - FORNECIMENTO E INSTALAÇÃO. AF_12/2015	UN	8,00
06.11.01.10	LUVA PARA ELETRODUTO, PVC, ROSCÁVEL, DN 40 MM (1 1/4"), PARA CIRCUITOS TERMINAIS, INSTALADA EM LAJE - FORNECIMENTO E INSTALAÇÃO. AF_12/2015	UN	5,00
06.11.01.11	LUVA PARA ELETRODUTO, PVC, ROSCÁVEL, DN 32 MM (1"), PARA CIRCUITOS TERMINAIS, INSTALADA EM LAJE - FORNECIMENTO E INSTALAÇÃO. AF_12/2015	UN	1,00
06.11.01.12	LUVA PARA ELETRODUTO, PVC, ROSCÁVEL, DN 60 MM (2") - FORNECIMENTO E INSTALAÇÃO. AF_12/2015	UN	10,00
06.11.01.13	LUVA PARA ELETRODUTO, PVC, ROSCÁVEL, DN 75 MM (2 1/2") - FORNECIMENTO E INSTALAÇÃO. AF_12/2015	UN	8,00
06.11.02	INSTALAÇÕES ELÉTRICAS - DISTRIBUIÇÃO ELÉTRICA DOS APARTAMENTOS		
06.11.02.01	ELETRODUTO FLEXÍVEL CORRUGADO, PVC, DN 25 MM (3/4"), PARA CIRCUITOS TERMINAIS, INSTALADO EM FORRO - FORNECIMENTO E INSTALAÇÃO. AF_12/2015	M	1.600,80
06.11.02.02	ELETRODUTO FLEXÍVEL CORRUGADO, PVC, DN 25 MM (3/4"), PARA CIRCUITOS TERMINAIS, INSTALADO EM PAREDE - FORNECIMENTO E INSTALAÇÃO. AF_12/2015	M	2.191,98
06.11.02.03	ELETRODUTO FLEXÍVEL CORRUGADO, PVC, DN 32 MM (1"), PARA CIRCUITOS TERMINAIS, INSTALADO EM FORRO - FORNECIMENTO E INSTALAÇÃO. AF_12/2015	M	110,65
06.11.02.04	ELETRODUTO FLEXÍVEL CORRUGADO, PVC, DN 32 MM (1"), PARA CIRCUITOS TERMINAIS, INSTALADO EM PAREDE - FORNECIMENTO E INSTALAÇÃO. AF_12/2015	M	220,80

27

Rua: Jonathas Pereira, 659, Centro
Fone: (92) 3878-2207 / 3878-7237Secretaria de
Infraestrutura e
Região Metropolitana deUnidade
Geradora de

PROSAM

000143

Conselho Regional de Engenharia e Agronomia do Amazonas
Rua Costa Azevedo, 174, Centro - Manaus-AM
Tel: + 55 (92) 2125-7120 Fax: + 55 (92) 2125-7122 E-mail: faleconosco@crea-am.org.br

CREA-AM
Conselho Regional de Engenharia e
Agronomia do Amazonas

Impresso em: 05/05/2023, às 15:17.

Este documento encontra-se registrado no Conselho Regional de Engenharia e Agronomia do Amazonas, vinculado à Certidão nº 998476/2023, emitida em 05/05/2023



Certidão nº 998476/2023
05/05/2023, 15:17

Chave de Impressão: cwY9x

O documento neste ato registrado foi emitido em 05/05/2023 e contém 34 folhas





AMAZONAS

GOVERNO DO ESTADO

COMISSÃO DE LICITAÇÃO
 Folha Nº 5373A

06.11.02.05	CAIXA OCTOGONAL 3" X 3", PVC, INSTALADA EM LAJE - FORNECIMENTO E INSTALAÇÃO. AF_12/2015	UN	32,00
06.11.02.15	CAIXA RETANGULAR 4" X 2" MÉDIA (1,30 M DO PISO), PVC, INSTALADA EM PAREDE FORNECIMENTO E INSTALAÇÃO. AF_12/2015	UN	384,00
06.11.02.16	CAIXA RETANGULAR 4" X 2" ALTA (2,00 M DO PISO), PVC, INSTALADA EM PAREDE - FORNECIMENTO E INSTALAÇÃO. AF_12/2015	UN	96,00
06.11.02.17	CAIXA RETANGULAR 4" X 2" BAIXA (0,30 M DO PISO), PVC, INSTALADA EM PAREDE - FORNECIMENTO E INSTALAÇÃO. AF_12/2015	UN	320,00
06.11.02.21	CABO DE COBRE FLEXÍVEL ISOLADO, 2,5 MM², ANTI-CHAMA 450/750 V, PARA CIRCUITOS TERMINAIS - FORNECIMENTO E INSTALAÇÃO. AF_12/2015	M	96,00
06.11.02.22	CABO DE COBRE FLEXÍVEL ISOLADO, 4 MM², ANTI-CHAMA 450/750 V, PARA CIRCUITOS TERMINAIS - FORNECIMENTO E INSTALAÇÃO. AF_12/2015	M	2.062,56
06.11.03	INFRAESTRUTURA PARA INSTALAÇÕES DE VOZ, DADOS E IMAGEM - VDI		
06.11.03.01	ELETRODUTO FLEXÍVEL CORRUGADO, PVC, DN 32 MM (1"), PARA CIRCUITOS TERMINAIS, INSTALADO EM FORRO - FORNECIMENTO E INSTALAÇÃO. AF_12/2015	M	52,00
06.11.03.02	ELETRODUTO FLEXÍVEL CORRUGADO, PVC, DN 32 MM (1"), PARA CIRCUITOS TERMINAIS, INSTALADO EM PAREDE - FORNECIMENTO E INSTALAÇÃO. AF_12/2015	M	96,43
06.11.03.03	ELETRODUTO RÍGIDO ROSCÁVEL, PVC, DN 60 MM (2") - FORNECIMENTO E INSTALAÇÃO AF_12/2015	M	8,60
06.11.03.05	CURVA 90 GRAUS PARA ELETRODUTO, PVC, ROSCÁVEL, DN 60 MM (2") - FORNECIMENTO E INSTALAÇÃO. AF_12/2015	UN	8,00
06.11.03.11	CAIXA RETANGULAR 4" X 2" BAIXA (0,30 M DO PISO), PVC, INSTALADA EM PAREDE - FORNECIMENTO E INSTALAÇÃO. AF_12/2015	UN	64,00
06.12	REDE DE DISTRIBUIÇÃO DE ÁGUA		
06.12.01	TUBO, PVC, SOLDÁVEL, DN 25MM, INSTALADO EM RAMAL OU SUB-RAMAL DE ÁGUA - FORNECIMENTO E INSTALAÇÃO AF_12/2014	M	875,20
06.12.02	JOELHO 90 GRAUS, PVC, SOLDÁVEL, DN 25MM, INSTALADO EM RAMAL OU SUB-RAMAL DE ÁGUA - FORNECIMENTO E INSTALAÇÃO. AF_12/2014	UN	342,00
06.12.03	TE, PVC, SOLDÁVEL, DN 25MM, INSTALADO EM RAMAL OU SUB-RAMAL DE ÁGUA - FORNECIMENTO E INSTALAÇÃO AF_12/2014	UN	114,00
06.12.04	LUVA SOLDÁVEL E COM ROSCA, PVC, SOLDÁVEL, DN 25MM X 3/4", INSTALADO EM RAMAL OU SUB-RAMAL DE ÁGUA - FORNECIMENTO E INSTALAÇÃO. AF_12/2014	UN	66,00
06.12.05	JOELHO 90 GRAUS COM BUCHA DE LATÃO, PVC, SOLDÁVEL, DN 25MM, X 1/2" INSTALADO EM RAMAL OU SUB-RAMAL DE ÁGUA - FORNECIMENTO E INSTALAÇÃO AF_12/2014	UN	72,00
06.12.06	JOELHO 90 GRAUS COM BUCHA DE LATÃO, PVC, SOLDÁVEL, DN 25MM, X 3/4" INSTALADO EM RAMAL OU SUB-RAMAL DE ÁGUA - FORNECIMENTO E INSTALAÇÃO. AF_12/2014	UN	24,00
06.12.07	JOELHO PVC 90° REDUÇÃO LR - 25 MM X 1/2" - FORNECIMENTO E INSTALAÇÃO EM RAMAL/SUB-RAMAL DE ÁGUA FRIA	UN	24,00
06.12.08	UNIÃO, PVC, SOLDÁVEL, DN 25MM, INSTALADO EM RAMAL OU SUB-RAMAL DE ÁGUA - FORNECIMENTO E INSTALAÇÃO AF_12/2014	UN	48,00
06.12.09	TÊ COM BUCHA DE LATÃO NA BOLSA CENTRAL, PVC, SOLDÁVEL, DN 25 MM X 3/4", INSTALADO EM RESERVAÇÃO DE ÁGUA DE EDIFICAÇÃO QUE POSSUA RESERVATÓRIO DE FIBRA/FIBROCIMENTO FORNECIMENTO E INSTALAÇÃO. AF_06/2016	UN	24,00
06.12.10	CURVA 90 GRAUS, PVC, SOLDÁVEL, DN 25MM, INSTALADO EM RAMAL DE DISTRIBUIÇÃO DE ÁGUA - FORNECIMENTO E INSTALAÇÃO AF_12/2014	UN	32,00
06.12.11	ADAPTADOR CURTO COM BOLSA E ROSCA PARA REGISTRO, PVC, SOLDÁVEL, DN 25MM X 3/4", INSTALADO EM RAMAL OU SUB-RAMAL DE ÁGUA - FORNECIMENTO E INSTALAÇÃO AF_12/2014	UN	192,80

28

 Rua Inês das Pedras s/59 (Centro)
 Fone (92) 3878-7207/3878-7237

 Secretaria de
 Infra-estrutura e
 Região Metropolitana de

 Unidade
 Gestora de

000144

 Este documento encontra-se registrado no Conselho
 Regional de Engenharia e Agronomia do Amazonas,
 vinculado à Certidão nº 998476/2023, emitida em
 05/05/2023

 Certidão nº 998476/2023
 05/05/2023, 15:17

Chave de Impressão: cwY9x

O documento neste ato registrado foi emitido em 05/05/2023 e contém 34 folhas



AMAZONAS

GOVERNO DO ESTADO

COMISSÃO DE LICITAÇÃO
 Folha Nº 5374

06.12.14	LUVA DE CORRER. PVC. SOLDÁVEL. DN 25MM. INSTALADO EM RAMAL OU SUB-RAMAL DE ÁGUA - FORNECIMENTO E INSTALAÇÃO. AF_12/2014	UN	24,00
06.12.16	REGISTRO DE PRESSÃO BRUTO. LATÃO. ROSCÁVEL. 3/4". COM ACABAMENTO E CANOPLA CROMADOS FORNECIDO E INSTALADO EM RAMAL DE ÁGUA. AF_12/2014	UN	24,00
06.12.17	REGISTRO DE GAVETA BRUTO. LATÃO. ROSCÁVEL. 3/4". INSTALADO EM RESERVAÇÃO DE ÁGUA DE EDIFICAÇÃO QUE POSSUA RESERVATÓRIO DE FIBRA/FIBROCIMENTO ? FORNECIMENTO E INSTALAÇÃO. AF_08/2016	UN	96,00
06.13	INSTALAÇÕES SANITÁRIAS		
06.13.01	TUBO PVC. SERIE NORMAL. ESGOTO PREDIAL. DN 150 MM. FORNECIDO E INSTALADO EM SUBCOLETOR AÉREO DE ESGOTO SANITÁRIO. AF_12/2014	M	33,48
06.13.02	TUBO PVC. SERIE NORMAL. ESGOTO PREDIAL. DN 100 MM. FORNECIDO E INSTALADO EM RAMAL DE DESCARGA OU RAMAL DE ESGOTO SANITÁRIO. AF_12/2014	M	85,26
06.13.03	TUBO PVC. SERIE NORMAL. ESGOTO PREDIAL. DN 75 MM. FORNECIDO E INSTALADO EM RAMAL DE DESCARGA OU RAMAL DE ESGOTO SANITÁRIO. AF_12/2014	M	154,84
06.13.04	TUBO PVC. SERIE NORMAL. ESGOTO PREDIAL. DN 50 MM. FORNECIDO E INSTALADO EM RAMAL DE DESCARGA OU RAMAL DE ESGOTO SANITÁRIO. AF_12/2014	M	204,14
06.13.05	TUBO PVC. SERIE NORMAL. ESGOTO PREDIAL. DN 40 MM. FORNECIDO E INSTALADO EM RAMAL DE DESCARGA OU RAMAL DE ESGOTO SANITÁRIO. AF_12/2014	M	96,14
06.13.06	JOELHO 90 GRAUS. PVC. SERIE NORMAL. ESGOTO PREDIAL. DN 75 MM. JUNTA ELÁSTICA. FORNECIDO E INSTALADO EM PRUMADA DE ESGOTO SANITÁRIO OU VENTILAÇÃO. AF_12/2014	UN	22,00
06.13.07	JOELHO 90 GRAUS. PVC. SERIE NORMAL. ESGOTO PREDIAL. DN 50 MM. JUNTA ELÁSTICA. FORNECIDO E INSTALADO EM PRUMADA DE ESGOTO SANITÁRIO OU VENTILAÇÃO. AF_12/2014	UN	96,00
06.13.08	JOELHO 90 GRAUS. PVC. SERIE NORMAL. DN = 40 MM. COM ANEL P/ ESGOTO SECUNDÁRIO - FORNECIMENTO E INSTALAÇÃO	UN	32,00
06.13.09	JOELHO 45 GRAUS. PVC. SERIE NORMAL. ESGOTO PREDIAL. DN 100 MM. JUNTA ELÁSTICA. FORNECIDO E INSTALADO EM PRUMADA DE ESGOTO SANITÁRIO OU VENTILAÇÃO. AF_12/2014	UN	18,00
06.13.10	JOELHO 45 GRAUS. PVC. SERIE NORMAL. ESGOTO PREDIAL. DN 75 MM. JUNTA ELÁSTICA. FORNECIDO E INSTALADO EM PRUMADA DE ESGOTO SANITÁRIO OU VENTILAÇÃO. AF_12/2014	UN	20,00
06.13.11	JOELHO 45 GRAUS. PVC. SERIE NORMAL. ESGOTO PREDIAL. DN 50 MM. JUNTA ELÁSTICA. FORNECIDO E INSTALADO EM PRUMADA DE ESGOTO SANITÁRIO OU VENTILAÇÃO. AF_12/2014	UN	128,00
06.13.12	JOELHO 45 GRAUS. PVC. SERIE NORMAL. ESGOTO PREDIAL. DN 40 MM. JUNTA SOLDÁVEL. FORNECIDO E INSTALADO EM RAMAL DE DESCARGA OU RAMAL DE ESGOTO SANITÁRIO. AF_12/2014	UN	84,00
06.13.13	LUVA SIMPLES. PVC. SERIE NORMAL. ESGOTO PREDIAL. DN 100 MM. JUNTA ELÁSTICA. FORNECIDO E INSTALADO EM PRUMADA DE ESGOTO SANITÁRIO OU VENTILAÇÃO. AF_12/2014	UN	34,00
06.13.14	LUVA SIMPLES. PVC. SERIE NORMAL. ESGOTO PREDIAL. DN 75 MM. JUNTA ELÁSTICA. FORNECIDO E INSTALADO EM RAMAL DE DESCARGA OU RAMAL DE ESGOTO SANITÁRIO. AF_12/2014	UN	34,00
06.13.15	LUVA SIMPLES. PVC. SERIE NORMAL. ESGOTO PREDIAL. DN 50 MM. JUNTA ELÁSTICA. FORNECIDO E INSTALADO EM PRUMADA DE ESGOTO SANITÁRIO OU VENTILAÇÃO. AF_12/2014	UN	130,00
06.13.16	JUNÇÃO SIMPLES. PVC. SERIE NORMAL. ESGOTO PREDIAL. DN 100 X 100 MM. JUNTA ELÁSTICA. FORNECIDO E INSTALADO EM RAMAL DE DESCARGA OU RAMAL DE ESGOTO SANITÁRIO. AF_12/2014	UN	26,00

29

 Rua Jonathas Pedross, 659, Centro
 Criciúma - SC, CEP: 88788-7207, 3878-7237

 Secretaria de
 Infraestrutura e
 Regio Metropolitana de

 Unidade
 Gestora de

Este documento encontra-se registrado no Conselho Regional de Engenharia e Agronomia do Amazonas, vinculado à Certidão nº 998476/2023, emitida em 05/05/2023

 Certidão nº 998476/2023
 05/05/2023, 15:17
 Chave de impressão: cwY9x

O documento neste ato registrado foi emitido em 05/05/2023 e contém 34 folhas

145

 Conselho Regional de Engenharia e Agronomia do Amazonas
 Rua Costa Azevedo, 174, Centro - Manaus-AM
 Tel: + 55 (92) 2125-7120 Fax: + 55 (92) 2125-7122 E-mail: faleconosco@crea-am.org.br

Impresso em: 05/05/2023, às 15:17.





AMAZONAS

GOVERNO DO ESTADO

COMISSÃO DE LICITAÇÃO
Folha Nº 5375

06.13.17	JUNÇÃO SIMPLES, PVC, SÉRIE NORMAL, ESGOTO PREDIAL, DN 50 X 50 MM, JUNTA ELÁSTICA, FORNECIDO E INSTALADO EM PRUMADA DE ESGOTO SANITÁRIO OU VENTILAÇÃO. AF_12/2014	UN	24,00
06.13.18	JUNÇÃO SIMPLES, PVC, SÉRIE NORMAL, ESGOTO PREDIAL, DN = 100 MM X 75 MM, COM JUNTA ELÁSTICA - FORNECIMENTO E INSTALAÇÃO	UN	8,00
06.13.19	JUNÇÃO SIMPLES, PVC, SÉRIE NORMAL, ESGOTO PREDIAL, DN = 75 MM X 50 MM, COM JUNTA ELÁSTICA - FORNECIMENTO E INSTALAÇÃO	UN	32,00
06.13.20	REDUÇÃO EXCÊNTRICA, PVC, SÉRIE NORMAL, 100 MM X 50 MM, JUNTA ELÁSTICA, PARA ESGOTO SANITÁRIO - FORNECIMENTO E INSTALAÇÃO	UN	12,00
06.13.21	REDUÇÃO EXCÊNTRICA, PVC, SÉRIE NORMAL, 75 MM X 50 MM, JUNTA ELÁSTICA, PARA ESGOTO SANITÁRIO - FORNECIMENTO E INSTALAÇÃO	UN	8,00
06.13.22	CURVA CURTA 90 GRAUS, PVC, SÉRIE NORMAL, ESGOTO PREDIAL, DN 100 MM, JUNTA ELÁSTICA, FORNECIDO E INSTALADO EM PRUMADA DE ESGOTO SANITÁRIO OU VENTILAÇÃO. AF_12/2014	UN	20,00
06.13.23	CURVA CURTA 90 GRAUS, PVC, SÉRIE NORMAL, ESGOTO PREDIAL, DN 75 MM, JUNTA ELÁSTICA, FORNECIDO E INSTALADO EM PRUMADA DE ESGOTO SANITÁRIO OU VENTILAÇÃO. AF_12/2014	UN	4,00
06.13.24	CURVA CURTA 90 GRAUS, PVC, SÉRIE NORMAL, ESGOTO PREDIAL, DN 40 MM, JUNTA SOLDÁVEL, FORNECIDO E INSTALADO EM RAMAL DE DESCARGA OU RAMAL DE ESGOTO SANITÁRIO. AF_12/2014	UN	64,00
06.13.25	TE, PVC, SÉRIE NORMAL, ESGOTO PREDIAL, DN 75 X 75 MM, JUNTA ELÁSTICA, FORNECIDO E INSTALADO EM RAMAL DE DESCARGA OU RAMAL DE ESGOTO SANITÁRIO. AF_12/2014	UN	8,00
06.13.26	TE, PVC, SÉRIE NORMAL, ESGOTO PREDIAL, DN 50 X 50 MM, JUNTA ELÁSTICA, FORNECIDO E INSTALADO EM PRUMADA DE ESGOTO SANITÁRIO OU VENTILAÇÃO. AF_12/2014	UN	76,00
06.13.27	TÉ, PVC, SÉRIE NORMAL, 75 MM X 50 MM, JUNTA SOLDÁVEL, PARA ESGOTO SANITÁRIO - FORNECIMENTO E INSTALAÇÃO	UN	12,00
06.13.28	TÉ, PVC, SÉRIE NORMAL, 100 MM X 75 MM, JUNTA ELÁSTICA, PARA ESGOTO SANITÁRIO - FORNECIMENTO E INSTALAÇÃO	UN	8,00
06.13.29	CAIXA SIFONADA, PVC, DN 150 X 185 X 75 MM, JUNTA ELÁSTICA, FORNECIDA E INSTALADA EM RAMAL DE DESCARGA OU EM RAMAL DE ESGOTO SANITÁRIO. AF_12/2014	UN	8,00
06.13.30	CAIXA SIFONADA, PVC, DN 100 X 100 X 50 MM, JUNTA ELÁSTICA, FORNECIDA E INSTALADA EM RAMAL DE DESCARGA OU EM RAMAL DE ESGOTO SANITÁRIO. AF_12/2014	UN	8,00
06.13.31	CAIXA SIFONADA, PVC, DN 150 X 150 X 50 MM, JUNTA SOLDÁVEL, PARA ESGOTO SANITÁRIO - FORNECIMENTO E INSTALAÇÃO	UN	40,00
06.13.32	RALO SIFONADO, PVC, DN 100 X 40 MM, JUNTA SOLDÁVEL, FORNECIDO E INSTALADO EM RAMAIS DE ENCAMINHAMENTO DE ÁGUA PLUVIAL. AF_12/2014	UN	32,00
06.13.33	CAIXA DE GORDURA DUPLA (CAPACIDADE: 126 L), RETANGULAR, EM ALVENARIA COM TIJOLOS CERÂMICOS MACIÇOS, DIMENSÕES INTERNAS = 0,4X0,7 M, ALTURA INTERNA = 0,8 M. AF_12/2020	UN	8,00
06.13.34	CAIXA SIFONADA P/ SABÃO (CSS) RETANGULAR, EM ALVENARIA DE TIJOLOS CERÂMICOS, DIMENSÕES INTERNAS (AXBXH) DE 0,40 X 0,70 M, H=0,80 M FORNECIMENTO E INSTALAÇÃO	UN	2,00
06.13.35	CAIXA ENTERRADA HIDRÁULICA RETANGULAR, EM ALVENARIA COM BLOCOS DE CONCRETO, DIMENSÕES INTERNAS: 0,6X0,6X0,8 M PARA REDE DE ESGOTO. AF_12/2020	UN	22,00
09.16	SISTEMA DE AR CONDICIONADO		
06.16.01	TUBO, PVC, SOLDÁVEL, DN 25MM, INSTALADO EM DRENO DE AR-CONDICIONADO - FORNECIMENTO E INSTALAÇÃO. AF_12/2014	M	264,84
06.16.02	JOELHO 90 GRAUS, PVC, SOLDÁVEL, DN 25MM, INSTALADO EM DRENO DE AR-CONDICIONADO - FORNECIMENTO E INSTALAÇÃO. AF_12/2014	UN	26,00

Este documento encontra-se registrado no Conselho Regional de Engenharia e Agronomia do Amazonas, vinculado à Certidão nº 998476/2023, emitida em 05/05/2023



Certidão nº 998476/2023
05/05/2023, 15:17
Chave de Impressão: cwY9x

O documento neste ato registrado foi emitido em 05/05/2023 e contém 34 folhas

30

Rua Inocêncio Pedrosa, 659, Centro
Fone: (92) 3878-7207; 3878-7217

Secretaria de Infraestrutura e
Logística Metropolitana de

Unidade Gestora de

PROSAMM

005146

Conselho Regional de Engenharia e Agronomia do Amazonas
Rua Costa Azevedo, 174, Centro - Manaus-AM
Tel: + 55 (92) 2125-7120 Fax: + 55 (92) 2125-7122 E-mail: faleconosco@crea-am.org.br

CREA-AM
Conselho Regional de Engenharia e
Agronomia do Amazonas



Impresso em: 05/05/2023, às 15:17.



AMAZONAS

GOVERNO DO ESTADO

COMISSÃO DE LICITAÇÃO
Folha Nº 5376

06.16.03	TE, PVC, SOLDÁVEL, DN 25MM, INSTALADO EM DRENO DE AR-CONDICIONADO - FORNECIMENTO E INSTALAÇÃO. AF_12/2014	UN	56,00
06.16.04	LUIVA, PVC, SOLDÁVEL, DN 25MM, INSTALADO EM DRENO DE AR-CONDICIONADO - FORNECIMENTO E INSTALAÇÃO. AF_12/2014	UN	28,00
06.16.05	TUBO EM COBRE FLEXÍVEL, DN 1/4", COM ISOLAMENTO, INSTALADO EM RAMAL DE ALIMENTAÇÃO DE AR CONDICIONADO COM CONDENSADORA INDIVIDUAL FORNECIMENTO E INSTALAÇÃO. AF_12/2015	M	151,12
06.16.06	TUBO EM COBRE FLEXÍVEL, DN 3/8", COM ISOLAMENTO, INSTALADO EM RAMAL DE ALIMENTAÇÃO DE AR CONDICIONADO COM CONDENSADORA INDIVIDUAL - FORNECIMENTO E INSTALAÇÃO. AF_12/2015	M	151,12
06.16.07	CABO DE COBRE FLEXÍVEL, ISOLADO, 4 X 2,6 MM2, ANTICHAMA 0,6/1KV - FORNECIMENTO E INSTALAÇÃO	M	151,12

Este documento encontra-se registrado no Conselho Regional de Engenharia e Agronomia do Amazonas, vinculado à Certidão nº 998476/2023, emitida em 05/05/2023



31

Rua Amathas Pedrosa, 659, Centro
Cep: 6878-7202 - 3878-7237

Secretaria de Infraestrutura e Região Metropolitana de Manaus

Unidade Gestora de Obras



Certidão nº 998476/2023
05/05/2023, 15:17

Chave de Impressão: cw79x

O documento neste ato registrado foi emitido em 05/05/2023 e contém 34 folhas

000147

CREA-AM
Conselho Regional de Engenharia e Agronomia do Amazonas



Conselho Regional de Engenharia e Agronomia do Amazonas
Rua Costa Azevedo, 174, Centro - Manaus-AM
Tel: + 55 (92) 2125-7120 Fax: + 55 (92) 2125-7122 E-mail: faleconosco@crea-am.org.br

Impresso em: 05/05/2023, às 15:17.

Handwritten mark



AMAZONAS

GOVERNO DO ESTADO

COMISSÃO DE LICITAÇÃO
Folha Nº 5377

6.4.2 CARACTERÍSTICAS DO(S) SERVIÇO(S)

Os serviços técnicos foram executados em rigorosa observância às prescrições e exigências da Documentação Técnica e dos elementos fornecidos por escrito pela Fiscalização da UGPE, bem como a estrita obediência as normas aprovadas ou recomendadas, as especificações ou métodos referentes e padrões da Associação Brasileira de Normas Técnicas-ABNT, e ainda aquelas concernentes à execução de serviços de engenharia e arquitetura para estudos e projetos conforme estrutura de trabalho descrita a seguir:

ASSESSORAMENTO TÉCNICO DE OBRAS - ATO				
09.02.04.01 - INTERVENÇÃO URBANÍSTICA				
PCI-PROTEÇÃO E COMBATE A INCÊNDIO				
041.04.01.PCI.DE.AT.001	PCI-PROTEÇÃO E COMBATE A INCÊNDIO	A1	HIDRANTE URBANO - REDE E INSTALAÇÃO	R0
09.02.04.02 - HABITACIONAL				
ADC-DETALHES CONSTRUTIVOS				
041.04.02.ADC.DE.AT.001	ADC-DETALHES CONSTRUTIVOS	A1	PLANTA DE IMPERMEABILIZAÇÃO PAV. TÉR. PAV. TIPO - PLANTA BAIXA F. DETALHES	R0
041.04.02.ADC.DE.AT.002	ADC-DETALHES CONSTRUTIVOS	A1	PLANTA DE IMPERMEABILIZAÇÃO LAJE DE COBERTURA E RADIER - P. BAIXA E DET.	R0
041.04.02.ADC.DE.AT.003	ADC-DETALHES CONSTRUTIVOS	A1	PLANTA DE IMPERMEABILIZAÇÃO BLOCO JUSTAPOSTO - LAJE DE COBERTURA E RADIER	R0
041.04.02.ADC.DE.AT.004	ADC-DETALHES CONSTRUTIVOS	A1	DETALHE DE TALHAMENTO DE IMPERMEABILIZAÇÃO - LAJE DE COBERTURA - DETALHES	R0
041.04.02.ADC.DE.AT.005	ADC-DETALHES CONSTRUTIVOS	A1	DETALHE ESCADA DE ACESSO, GUARDA-CORPO E CORRIMÃO	R0
041.04.02.ADC.DE.AT.006	ADC-DETALHES CONSTRUTIVOS	A1	RESERVATÓRIO/ETE - MURO DE FECHAMENTO: IMPLANTAÇÃO	R0
041.04.02.ADC.DE.AT.007	ADC-DETALHES CONSTRUTIVOS	A1	RESERVATÓRIO/ETE - MURO DE FECHAMENTO: PLANTA BAIXA	R0
041.04.02.ADC.DE.AT.008	ADC-DETALHES CONSTRUTIVOS	A1	RESERVATÓRIO/ETE - MURO DE FECHAMENTO: DETALHES	R0
041.04.02.ADC.DE.AT.009	ADC-DETALHES CONSTRUTIVOS	A1	RESERVATÓRIO/ETE - MURO DE FECHAMENTO: DETALHES	R0



Este documento encontra-se registrado no Conselho Regional de Engenharia e Agronomia do Amazonas, vinculado à Certidão nº 998476/2023, emitida em 05/05/2023

Certidão nº 998476/2023
05/05/2023, 15:17

Chave de Impressão: cwY9x

O documento neste ato registrado foi emitido em 05/05/2023 e contém 34 folhas





AMAZONAS

GOVERNO DO ESTADO

COMISSÃO DE LICITAÇÃO
Folha Nº 5378

041.04.02.ADC.DE.AT.010	ADC-DETALHES CONSTRUTIVOS	A1	MURETA DIVISÓRIA COZINHA/ÁREA DE SERVIÇO: PLANTAS, CORTES E DETALHES	R0
ARQ-ARQUITETURA				
041.04.02.ARQ.DE.AT.001	ARQ-ARQUITETURA	A1	HABITAÇÃO MULTIFAMILIAR 04 PAV.: PL. BAIXA - PAV. TÉRREO E PAV. SUPERIOR (TIPO)	R0
041.04.02.ARQ.DE.AT.002	ARQ-ARQUITETURA	A1	DETALHE CONSTRUTIVO-PLA, TANQUE, ÁREA TÉCNICA E RUFO METÁLICO	R0
IAF-INSTALAÇÕES DE ÁGUAS FRIAS				
041.04.02.IAF.DE.AT.002	IAF-INSTALAÇÕES DE ÁGUA FRIAS	A1	RESERVATÓRIO: PLANTAS, CORTES, VISTAS, ISOMÉTRICO E DETALHES	R1
ETC - ESTRUTURA DE CONCRETO				
041.04.02.ETC.DE.AT.001	ETC-ESTRUTURA DE CONCRETO	A1	HABITAÇÃO - COBERTURA - PLANTA BAIXA DA ALVENARIA: PLATIBANDAS, CALHAS E ÁREA TÉCNICA	R1
041.04.02.ETC.DE.AT.002	ETC-ESTRUTURA DE CONCRETO	A1	HABITAÇÃO - COBERTURA - ELEVÇÃO E ARMAÇÃO DA ALVENARIA: PLATIBANDAS, CALHA E ÁREA TÉCNICA	R1
041.04.02.ETC.DE.AT.003	ETC-ESTRUTURA DE CONCRETO	A1	HABITAÇÃO - COBERTURA - ELEVÇÃO E ARMAÇÃO DA ALVENARIA: PLATIBANDAS, CALHAS E ÁREA TÉCNICA	R1
IAP-INSTALAÇÃO DE ÁGUAS PLUVIAIS				
041.04.02.IAP.DE.AT.001	IAP-INSTALAÇÃO DE ÁGUAS PLUVIAIS	A1	MICRODRENAGEM - IMPLANTAÇÃO GERAL	R0
041.04.02.IAP.DE.AT.002	IAP-INSTALAÇÃO DE ÁGUAS PLUVIAIS	A1	CAIXA DE PASSAGEM - TIPO A1 E CAIXA DE PASSAGEM TIPO (CP)	R0
041.04.02.IAP.DE.AT.003	IAP-INSTALAÇÃO DE ÁGUAS PLUVIAIS	A1	POÇO DE VISITA - TIPO 01 - 02 - 03 - FORMA E ARMAÇÃO	R0
041.04.02.IAP.DE.AT.004	IAP-INSTALAÇÃO DE ÁGUAS PLUVIAIS	A1	BOCA DE LOBO DUPLA ESPECIAL - FORMA E ARMAÇÃO	R0
041.04.02.IAP.DE.AT.005	IAP-INSTALAÇÃO DE ÁGUAS PLUVIAIS	A1	BOCA DE LEÃO DUPLA - FORMA E ARMAÇÃO	R0
IES-INSTALAÇÃO DE ESGOTAMENTO SANITÁRIO				
041.04.02.IES.DE.AT.001	IES - INSTALAÇÃO DE ESGOTAMENTO SANITÁRIO	A1	INSTALAÇÕES DE ESGOTO SANITÁRIO - IMPLANTAÇÃO GERAL	R0
PCI-PROTEÇÃO E COMBATE A INCÊNDIO				
041.04.02.PCI.DE.AT.001	PCI-PROTEÇÃO E COMBATE A INCÊNDIO	A1	HABIT. MULTIFAMILIAR 4 PAV.: MEDIDAS DE PROTEÇÃO - PLANTAS E DETALHES	R0

33

Este documento encontra-se registrado no Conselho Regional de Engenharia e Agronomia do Amazonas, vinculado à Certidão nº 998476/2023, emitida em 05/05/2023



Certidão nº 998476/2023
05/05/2023, 15:17
Chave de Impressão: cwY9x
O documento neste ato registrado foi emitido em 05/05/2023 e contém 34 folhas

Rua Jonathan Pedrosa, 659 Centro
Fone: (92) 3478-7207 / 3878 7237

Secretaria de Infraestrutura e Região Metropolitana de

Unidade Gestora de



00-149

Conselho Regional de Engenharia e Agronomia do Amazonas
Rua Costa Azevedo, 174, Centro - Manaus-AM
Tel: + 55 (92) 2125-7120 Fax: + 55 (92) 2125-7122 E-mail: faleconosco@crea-am.org.br



Impresso em: 05/05/2023, às 15:17.



AMAZONAS

GOVERNO DO ESTADO

COMISSÃO DE LICITAÇÃO
Folha Nº 5379

041.04.02.PCI.DE.AT.002	PCL-PROTEÇÃO E COMBATE A INCÊNDIO	A1	HABIT. MULTIFAMILIAR 4 PAV.: INDIC. ILUMINAÇÃO DE EMERGÊNCIA - PLANTAS E CORTES	R0
-------------------------	-----------------------------------	----	---	----

E por ser expressão da verdade, firmamos o presente para que se produzam seus efeitos legais.

Manaus, 30 de novembro de 2022.

Marcellus José Barroso Campelo
Engenheiro Civil
Coordenador Executivo da UGPE
CPF: 336.314.682-53
RNP: 040621616-9

Otacilio dos Santos Cardoso Junior
Engenheiro Florestal
Subcoordenador Setorial de Projetos Ambientais -SSPA
CPF: 670.015.302-63
RNP: 040423885-8

João Luiz Benfalon Dumont
Engenheiro Civil
Subcoordenador Setorial de Engenharia SENG
CPF: 435.768.692-04
CREA: 6018- AM/RR

Este documento encontra-se registrado no Conselho Regional de Engenharia e Agronomia do Amazonas, vinculado à Certidão nº 998476/2023, emitida em 05/05/2023



0000150



R



CREA / AL

Conselho Regional de Engenharia, Arquitetura e Agronomia de Alagoas

WEB - 33443 / 2009

CERTIDAO DE ACERVO TÉCNICO

CERTIDÃO : WEB - 33443 / 2009

PROTOCOLO : PRO - 50203526 / 09

DATA DE EMISSÃO : 24/03/2009

Por delegação de poderes constantes na(o) Decisão de Diretoria, Número : 0021/2008, de 06/03/2008 do Conselho Regional de Engenharia, Arquitetura e Agronomia de Alagoas, em cumprimento ao disposto na resolução 317, de 31/10/86 do CONFEA, CERTIFICAMOS que o Profissional abaixo qualificado registrou a(s) Anotação(ões) de Responsabilidade(s) Técnica(s) - ART's, constante(s) da Presente CERTIDÃO, tendo sido comprovada a execução total ou parcial da(s) obra(s) e/ou serviço(s) indicados abaixo, conforme atestado anexo.

Nome do Profissional : JOSE DE RIBAMAR SOUSA

Carteira : 1101592044XXXX

CPF : 09376690320

Título(s)

Engenheiro Civil

ART(s)

ART : 0118105

Registrada em : 24/03/2009

Baixada em : 24/03/2009

Endereço da Obra : FAVELA VALE DO REGINALDO, REGINALDO, CEP : MACEIO/AL

Proprietário : PODER PUBLICO ESTADUAL

Empresa : QUANTA CONSULTORIA LTDA

Contratante : SEC DE ESTADO DE INFRA ESTRUTURA

Atividade(s)

EXECUCAO DOS SERVICOS REFERENTE AO GERENCIAMENTO E TRABALHO SOCIAL DO PROGRAMA DE URBANIZACAO INTEGRADA DAS FAVELAS DO REGINALDO - MACEIO / AL

Enada ma-s tendo sido requerido, expedimos a presente CERTIDÃO DE ACERVO TÉCNICO, com a(s) respectiva(s) baixa(s) de ART(s), averbando-se o(s) ATESTADO(s), DECLARAÇÃO(ões) e/ou CERTIDÃO(ões) em anexo como parte integrante da mesma, somente os serviços a que se referem as atribuições do Profissional acima citado, devidamente cancelada, que vai datada e assinada em duas vias de igual teor, por quem de direito

[Handwritten signature]
JOSE DE RIBAMAR SOUSA
Engenheiro Civil

[Handwritten signature]
Nina Kátia Sampaio de Rossiter
Engª Civil - CREA Nº 1135-D/AL
Assessora Técnica

COMISSÃO DE LICITAÇÃO
Folha Nº 5380

O presente documento digital foi conferido com o original e assinado digitalmente por ADAUTO JOSÉ FERNANDES RIBEIRO, em quinta-feira, 5 de maio de 2022 10:31:14 GMT-03:00, CNS: 06.870-0 - Cartório Azevêdo Bastos - 1º Ofício de Registro Civil das Pessoas Naturais e de Interdições e Tutela/PB, nos termos da medida provisória N. 2.200-2 de 24 de agosto de 2001. Sua autenticidade deverá ser confirmada no endereço eletrônico www.cenad.org.br/autenticidade. O presente documento digital pode ser convertido em papel por meio de autenticação no Tabelação de Notas. Provedor nº 100/2020 CNJ - artigo 22.



Rua Dr. Osvaldo Sarmento 22, Favela MACEIO/AL 57051-510
Telefones: DDD:82 Sede:2123-0866 - Arapiraca:3521-5143 - Palmeira dos Índios:3241-6262 - Fax: (82)2123-0894
Impresso em: 24/03/2009 Operador: ANDREA
Página 1/1

005151

Confira os dados do ato em: <https://selodigital.tjpb.jus.br> ou Consulte o Documento em: <https://azevedobastos.not.br/documento/202010505226775101012>



CARTÓRIO

Autenticação Digital Código: 202010505226775101012-1
Data: 05/05/2022 09:56:15
Valor Total do Ato: R\$ 5,02
Selo Digital Tipo Normal C: AMX68918-RG8F;



CNPJ: 06.870-0

Cartório Azevêdo Bastos
Av. Presidente Epitácio Pessoa - 1145
Bairro dos Estados, João Pessoa - PB
(83) 3244-5404 - cartorio@azevedobastos.not.br
<https://azevedobastos.not.br>

[Handwritten signature]
Váber Azevêdo de M. Cavalcanti
Titular

TJJPB



CREA - AL

Este documento faz parte da Certidão de Acervo Técnico - CAT nº 3394359 expedida em 26/03/2009. Fica(m) excluído(s), no entanto, o(s) serviço(s) cujas atribuições não competem ao(s) profissional(is) em questão.

INÓCUO ISOLADAMENTE

[Assinatura]
Nina Katia Sampaio de Riositor
Engª Civil - CREA Nº 1135-D/AL
Assessora Técnica



ESTADO DE ALAGOAS
SECRETARIA DE ESTADO DE INFRA ESTRUTURA - SEINFRA

ATESTADO TÉCNICO

A Secretaria de Estado da Infra-Estrutura - SEINFRA/AL, na qualidade de órgão promotor, por seu representante ao fim assinado, atesta para os devidos fins que a Quanta Consultoria Ltda., está executando os serviços de consultoria no GERENCIAMENTO DO PROGRAMA E EXECUÇÃO DO TRABALHO SOCIAL PARA O PROGRAMA DE URBANIZAÇÃO INTEGRADA DAS FAVELAS DO VALE DO REGINALDO no município de MACEIÓ-AL.

DADOS DO CONTRATO

Contratante: Secretaria de Estado da Infra-Estrutura - SEINFRA/AL.
Contrato No. 55/2008 - CPL/AL
Valor Contratual: R\$ 4.037.716,13
Data de início: 03/11/2008
Prazo de execução: 27 meses, sendo 18 meses de Gerenciamento do Programa e 27 de Execução do Trabalho Social.

O PROGRAMA

O Programa de Urbanização de Integrada das Favelas do Vale do Reginaldo visa promover, de maneira sustentável, a melhoria da qualidade de vida da população residente em favelas situadas às margens do riacho Reginaldo, em áreas de risco e/ou proteção ambiental. Com isso, pretende assegurar a manutenção do patrimônio natural, a melhoria das condições de vida da população envolvida e permitir que o Poder Público Estadual possa instituir um padrão de desenvolvimento socialmente integrado em um processo de crescimento econômico ambientalmente sustentável.

Nesse sentido, considerando que o principal aspecto do Programa reside no processo de Urbanização Integrada de Favelas do Vale do Reginaldo, as ações necessárias envolvem um conjunto de atividades que consistem alguns componentes como:

- Urbanização;
- Habitação;
- Obras de infra-estrutura viária;
- Sanitária;
- Recuperação ambiental;
- Trabalho social com as famílias beneficiadas.

[Assinatura]
000152

Confira os dados do ato em: <https://selodigital.tjpb.jus.br> ou Consulte o Documento em: <https://azevedobastos.not.br/documento/202010505226775101012-2>



CARTÓRIO
Autenticação Digital Código: 202010505226775101012-2
Data: 05/05/2022 09:56:16
Valor Total do Ato: R\$ 5,02
Selo Digital Tipo Normal C: AMX68919-CXAM;



Cartório Azevêdo Bastos
Av. Presidente Epitácio Pessoa - 1145
Bairro dos Estados, João Pessoa - PB
(83) 3244-5404 - cartorio@azevedobastos.not.br
<https://azevedobastos.not.br>

[Assinatura]
Válber Azevêdo de M. Cavalcanti
Titular



O presente documento digital foi conferido com o original e assinado digitalmente por ADAUTO JOSÉ FERNANDES RIBEIRO, em quinta-feira, 5 de maio de 2022 10:31:14 GMT-03:00, CNS: 06.870-0 - Cartório Azevêdo Bastos - 1º Ofício de Registro Civil das Pessoas Naturais e de Interdições e Tutelas/PB, nos termos da medida provisória N. 2.200-2 de 24 de agosto de 2001. Sua autenticidade deverá ser confirmada no endereço eletrônico www.cenad.org.br/autenticidade. O presente documento digital pode ser convertido em papel por meio de autenticação no Tabelionato de Notas. Provimento nº 100/2020 CNJ - artigo 22.

CREA - AL

Este documento faz parte da Certidão de Acervo Técnico - CAT nº 33943,00, expedida em 24/08/2022. Fica(m) excluído(s), no entanto, o(s) serviço(s) cujas atribuições não competem ao(s) profissional(is) em questão.

INÓCUO ISOLADAMENTE

[Assinatura]
Nívia Karla Jamparo de Rossetti
Engª Civil - CREA Nº 135-D/AL
Assessora Técnica



ESTADO DE ALAGOAS
SECRETARIA DE ESTADO DE INFRA ESTRUTURA - SEINFRA

O Programa de Urbanização Integrada do Vale do Reginaldo concentra esforços do Governo do Estado de Alagoas na população residente em favelas ao longo do Vale do Reginaldo no município de Maceió (mais de 7.000 famílias).

ATIVIDADES EM EXECUÇÃO

❖ No Gerenciamento do Programa

- Elaboração do macro-planejamento de execução do Programa, com base nos marcos contratuais estabelecidos no contrato de investimento com a Caixa Econômica Federal/Ministério das Cidades, compreendendo Plano de Execução e detalhamento dos Fluxos Operacional e Financeiro de Recursos de todos os componentes do Programa;
- Acompanhamento e controle da implantação física e financeira dos projetos, procedendo às reprogramações necessárias quando pertinente;
- Análise das solicitações de alterações contratuais e emissão de parecer técnico;
- Suporte técnico ao longo da execução dos projetos;
- Elaboração e emissão dos relatórios periódicos (mensal e semestral) de acompanhamento e controle físico-financeiro do Programa, incluindo proposição de medidas corretivas na ocorrência de desvios na implantação do Programa.
- Acompanhamento do cumprimento dos marcos contratuais previstos no contrato de empréstimo e estabelecer um controle do cumprimento das cláusulas contratuais;
- Elaboração do controle financeiro das contas do Programa;
- Mobilizar, sempre que necessário, com quantidade e perfil adequado, um corpo de especialistas para avaliar os impactos de fatos imprevistos sobre o andamento do Programa, ou realização de projetos ou tarefas especiais e atividades afins.
- Analisar os documentos técnicos e emitir pareceres técnicos;
- Assessoria no acompanhamento do licenciamento ambiental dos projetos, e apoiar a estruturação das unidades técnicas ambientais.
- Análise das solicitações de alterações contratuais das obras e serviços, emitindo pareceres técnicos;

[Assinatura]
000153

Confira os dados do ato em: <https://selodigital.tjpb.jus.br> ou Consulte o Documento em: <https://azevedobastos.not.br/documento/202010505226775101012-3>



CARTÓRIO
Autenticação Digital Código: 202010505226775101012-3
Data: 05/05/2022 09:56:16
Valor Total do Ato: R\$ 5,02
Selo Digital Tipo Normal C: AMX68920-GJWI;



Cartório Azevêdo Bastos
Av. Presidente Epitácio Pessoa - 1145
Bairro dos Estados, João Pessoa - PB
(83) 3244-8404 - cartorio@azevedobastos.not.br
<https://azevedobastos.not.br>

[Assinatura]
Válber Azevêdo de M. Cavalcanti
Titular



O presente documento digital foi conferido com o original e assinado digitalmente por ADAUTO JOSÉ FERNANDES RIBEIRO, em quinta-feira, 5 de maio de 2022 10:31:14 GMT-03:00, CNS: 06.870-0 - Cartório Azevêdo Bastos - 1º Ofício de Registro Civil das Pessoas Naturais e de Interdições e Tutelas, nos termos da medida provisória N. 2.200-2 de 24 de agosto de 2001. Sua autenticidade deverá ser confirmada no endereço eletrônico www.cenad.org.br/autenticidade. O presente documento digital pode ser convertido em papel por meio de autenticação no Tabelionato de Notas. Provimto nº 100/2020 CNJ - artigo 22.

CREA - AL

Este documento faz parte da Certidão de Acervo Técnico - CAT nº 33493/09 expedida em 24/03/2009. Fica(m) excluído(s), no entanto, o(s) serviço(s) cujas atribuições não competem ao(s) profissional(is) em questão.

INÓCUO ISOLADAMENTE

Nina Katia
Nina Katia Sampaio de Rössiter
Engª Civil - CREA Nº 1135-D/AL
Assessora Técnica



ESTADO DE ALAGOAS
SECRETARIA DE ESTADO DE INFRA ESTRUTURA – SEINFRA

- Análise e parecer sobre as documentações de pré-qualificação dos empreiteiros de construção e montagem e dos fabricantes e fornecedores de materiais e equipamentos;
- Assessoria na análise e parecer sobre as propostas apresentadas para a construção, fornecimento e montagem, e materiais e equipamentos;
- Assessoria na análise dos projetos, quanto à sua eficiência técnica e econômica com a identificação e exame das possíveis alterações, identificação das lacunas, definição de prioridades versus programação dos serviços de obras e montagens.
- Assessoria na revisão permanente do cronograma geral da obra, com base nos cronogramas dos construtores e nos prazos de entrega e montagem dos equipamentos. Adaptações das programações aos cronogramas físico-financeiros;
- Assessorar a elaboração dos programas e cronogramas parciais para cada um dos diferentes componentes da obra, tendo-se em vista as diversas fases de construção.
- Análise dos métodos construtivos utilizados e sua adequabilidade à qualidade e prazo das obras.
- Assessoria na supervisão das obras e serviços do programa em conformidade com os projetos;
- Assessoria no acompanhamento administrativo dos contratos da(s) construtora(s), compreendendo:
 - Análise e parecer sobre eventuais preços novos e reivindicações apresentados pela construtora;
 - Controle orçamentário e de custo das obras;
 - Apoio no acompanhamento e análise das medições dos serviços realizados pela construtora, compreendendo a verificação das quantidades e preços utilizados em conformidade com os projetos.
 - Registro de ocorrência no diário de obras.
 - Recebimento dos levantamentos e controles topográficos e dos controles tecnológicos cuja execução é de responsabilidade da construtora, para inclusão em relatório técnico e verificação das conformidades.
 - Assessoria no acompanhamento de forma ampla e abrangente das condições de segurança nas frentes de serviços na obra, a higiene dos banheiros, lavabos acampamentos, refeitórios etc, como assim também o ambulatório médico, primeiros socorros e ambulâncias de acordo com as normas e leis vigentes.

Handwritten initials and a circled number 3.

000154

Confira os dados do ato em: <https://selodigital.tjpb.jus.br> ou Consulte o Documento em: <https://azevedobastos.not.br/documento/202010505226775101012>



CARTÓRIO

Autenticação Digital Código: 202010505226775101012-4
Data: 05/05/2022 09:56:16
Valor Total do Ato: R\$ 5,02
Selo Digital Tipo Normal C: AMX68921-X02K;



CNJ: 06.870-0

Cartório Azevêdo Bastos
Av. Presidente Epitácio Pessoa - 1145
Bairro dos Estados, João Pessoa - PB
(83) 3244-5404 - cartorio@azevedobastos.not.br
<https://azevedobastos.not.br>

Handwritten signature
Valber Azevêdo de M. Cavalcanti
Tribunal



TJPB

O presente documento digital foi conferido com o original e assinado digitalmente por ADAUTO JOSÉ FERNANDES RIBEIRO, em quinta-feira, 5 de maio de 2022 10:31:14 GMT-03:00, CNS: 06.870-0 - Cartório Azevêdo Bastos - 1º Ofício de Registro Civil das Pessoas Naturais e de Interdições e Tutel/PB, nos termos da medida provisória N. 2.200-2 de 24 de agosto de 2001. Sua autenticidade deverá ser confirmada no endereço eletrônico www.cenad.org.br/autenticidade. O presente documento digital pode ser convertido em papel por meio de autenticação no Tabelionato de Notas. Provedor n.º 100/2020 CNJ - artigo 22.



ESTADO DE ALAGOAS
SECRETARIA DE ESTADO DE INFRA ESTRUTURA - SEINFRA

CREA - AL

Este documento faz parte da Certidão de Acervo Técnico - CAT nº 3349379 expedida em 24/03/2009. Fica(m) excluído(s), no entanto, o(s) serviço(s) cujas atribuições não competem ao(s) profissional(is) em questão.

INÓCUO ISOLADAMENTE

Nina
Nina Katia Sampaio de Rossiter
Engª Civil - CREA nº 1135-DIAL
SEINFRA - Engenharia Técnica

COMISSÃO DE LICITAÇÃO
Folha Nº 5384

- Elaboração dos seguintes relatórios:
 - Relatório mensal de Atividade;
 - Relatório semestral do programa;
 - Relatórios específicos solicitados pelo cliente.

❖ Na Execução do Trabalho Social

- Elaboração do Plano Social, a partir da reformulação do projeto existente, composto pelos princípios teórico-metodológicos e pela listagem, descrição e programação das atividades integrantes dos Trabalhos Sociais do Programa de Urbanização Integrada das Favelas do Vale do Reginaldo, a ser implementado pelo Governo do Estado de Alagoas, através da sua Secretaria da Infra-Estrutura - SEINFRA.
- Cadastro físico/socioeconômico
 - Coleta e organização dos dados
 - ✓ Atualização do quantitativo populacional diretamente afetado pelas obras a serem implementadas no âmbito do Programa, nas áreas de intervenção direta do Vale do Reginaldo;
 - ✓ Análise dos resultados do Cadastro existente, referentes ao perfil socioeconômico das famílias que moram nas áreas. Análise de dados já levantados a respeito das condições de vida das famílias dessas áreas de concentração do Programa, o que permite enriquecer o conhecimento da realidade sobre a qual deverá intervir o Programa;
 - ✓ Levantamento dos diversos tipos de serviços prestados à população residente nas áreas de risco e proximidades, tanto pelo poder público (programas oficiais e políticas compensatórias, promovidos pelos Governos federal, estadual, municipal) quanto por entidades do setor privado (ONG's, igrejas, associações diversas), explicitando a sua abrangência geográfica e cobertura atual;
 - ✓ Elaboração do cadastro Socioeconômico e físico territorial, circunscrito, completo e rigoroso, abrangendo, por um lado, a área diretamente afetada, localizada nas áreas de reassentamento do Programa, cuja população poderá ser sujeita à remoção, atendendo as diretrizes do Programa e considerando o tratamento especial permitido nas ZEIS e a recente. Por outro lado, a área indiretamente afetada

Confira os dados do ato em: <https://selodigital.tjpb.jus.br> ou Consulte o Documento em: <https://azevedobastos.net.br/documento/202010505226775101012-5>



CARTÓRIO

Autenticação Digital Código: 202010505226775101012-5
Data: 05/05/2022 09:56:16
Valor Total do Ato: R\$ 5,02
Selo Digital Tipo Normal C: AMX68922-1SHW;



CNJ: 00000000

Cartório Azevêdo Bastos
Av. Presidente Epitácio Pessoa - 1145
Bairro dos Estados, João Pessoa - PB
(83) 3244-5404 - cartorio@azevedobastos.net.br
<https://azevedobastos.net.br>

Valber
Valber Azevêdo de M. Cavalcanti
Titular

TJPB



O presente documento digital foi conferido com o original e assinado digitalmente por ADAUTO JOSÉ FERNANDES RIBEIRO, em quinta-feira, 5 de maio de 2022 10:31:14 GMT-03:00, CNS: 06.870-0 - Cartório Azevêdo Bastos - 1º Ofício de Registro Civil das Pessoas Naturais e de Interdições e Tutel/PB, nos termos da medida provisória N. 2.200-2 de 24 de agosto de 2001. Sua autenticidade deverá ser confirmada no endereço eletrônico www.cenad.org.br/autenticidade. O presente documento digital pode ser convertido em papel por meio de autenticação no Tabelionato de Notas. Provisório nº 100/2020 CNJ - artigo 22.

CREA - AL

Este documento faz parte da Certidão de Acervo Técnico, CAT nº 33443, expedida em 21/03/2022 (Fica(m) excluído(s), no entanto, o(s) serviço(s) cujas atribuições não competem ao(s) profissional(is) em questão.

INÓCUO ISOLADAMENTE

Nina Kalia Sampaio de Resistor
Engª Civil - CREA Nº 1135-D/AL
Assessora Técnica



ESTADO DE ALAGOAS
SECRETARIA DE ESTADO DE INFRA ESTRUTURA - SEMPRA

(localizada na área abrangida pelas diversas obras físicas inicialmente propostas), na qual, provavelmente, serão feitas melhorias urbanas e habitacionais em parte dos imóveis;

- ✓ Formulação de proposta de incorporação dos mecanismos de participação que estejam sendo instituídos no componente de Mobilização e Organização Comunitária, pois o CSE deverá se constituir numa ferramenta importante da Proposta de Intervenções Urbanas e Habitacionais e de todo os componentes do Trabalho Social;
 - ✓ Elaborar proposta de identificação e marcação dos imóveis cadastrados, que deverá demonstrar compatibilidade com a numeração do CSE, e propor mecanismos de garantia de que o total de famílias cadastradas não seja alterado, compondo o universo final de atendimento do Trabalho Social;
 - ✓ Proposição de mecanismos que garantam o "congelamento" das áreas que sofrerão intervenções do Programa, através de instrumentos de controle público e também de acompanhamento e controle por parte da população cadastrada.
- Sistema de Manipulação dos Dados
 - ✓ Entrada e verificação de dados: para permitir a entrada de dados cartográficos analógicos digitalizados (mapas temáticos e cadastrais provenientes de diferentes escalas e sistemas de coordenadas), dados tabulares (censo de usuários, estatísticas, observações de campo, etc) e dados digitais provenientes de sensoriamento remoto e fotogrametria;
 - ✓ Armazenamento e gerenciamento de dados: para permitir o armazenamento de grande quantidade de dados que podem ser recuperados e corrigidos com grande rapidez, tornando um sistema dinâmico que possibilita a constante atualização da base de dados, através das funcionalidades de pesquisa, recuperação, gerenciamento de posições, topologia e atributos;
 - ✓ Manipulação dos dados: para permitir analisar e integrar os dados coletados a fim de gerar novas informações, através de operações lógicas, booleanas e numéricas, entre diferentes mapas temáticos; análises topográficas e geométricas como cálculo de área e distância entre elementos; reclassificação de mapas temáticos de acordo com regras definidas pelo usuário;

M
A
5
000156

Confira os dados do ato em: <https://selodigital.tjpb.jus.br> ou Consulte o Documento em: <https://azevedobastos.not.br/documento/202010505226775101012>



CARTÓRIO
Autenticação Digital Código: 202010505226775101012-6
Data: 05/05/2022 09:56:16
Valor Total do Ato: R\$ 5,02
Selo Digital Tipo Normal C: AMX68923-0BY1;



CN: 06.870-0
Cartório Azevêdo Bastos
Av. Presidente Epitácio Pessoa - 1145
Baixo dos Estados, João Pessoa - PB
(83) 3244-5404 - cartorio@azevedobastos.not.br
<https://azevedobastos.not.br>

Váber Azevêdo de M. Cavalcanti
Tribunal

TJPB



O presente documento digital foi conferido com o original e assinado digitalmente por ADAUTO JOSÉ FERNANDES RIBEIRO, em quinta-feira, 5 de maio de 2022 10:31:14 GMT-03:00, CNS: 06.870-0 - Cartório Azevêdo Bastos - 1º Ofício de Registro Civil das Pessoas Naturais e de Interdições e Tutel/PB, nos termos da medida provisória N. 2.200-2 de 24 de agosto de 2001. Sua autenticidade deverá ser confirmada no endereço eletrônico www.cenad.org.br/autenticidade. O presente documento digital pode ser convertido em papel por meio de autenticação no Tabelionato de Notas. Provento nº 100/2020 CNJ - artigo 22.



ESTADO DE ALAGOAS
SECRETARIA DE ESTADO DE INFRA ESTRUTURA – SEINFRA

CREA - AL

Este documento faz parte da Certidão de Acervo Técnico - CAT nº 33443-09 expedida em 31/03/2009. Fica(m) excluído(s), no entanto, o(s) serviço(s) cujas atribuições não competem ao(s) profissional(is) em questão.

INÓCUO ISOLADAMENTE

Assinatura
Nina Kátia Santiago de Rossiter
Engª Civil - CREA nº 1135-D/AL
Assessora Técnica

COMISSÃO DE LICITAÇÃO
Folha Nº 5386A

- ✓ Saída e apresentação de dados: para possibilitar a saída em forma de tabelas, mapas, ou simplesmente aparecer no monitor do computador;
- ✓ Interação com o usuário: o Sistema possibilita uma interação amigável e dinâmica com o usuário, atingindo assim todos os níveis de usuário.
 - Realização do Cadastro Físico;
 - Realização do Cadastro Socioeconômico;
 - Realização do Diagnóstico Socioeconômico;
 - Inclusão das famílias no CADIÚNICO;
- Mobilização e Organização Comunitária
 - identificação e incorporação da maior diversidade espacial e setorial possível de lideranças e entidades locais, durante o processo de elaboração do Plano, visando ampliar a representatividade e legitimidade das comunidades foco das ações; e
 - Recomendação de formas de organização comunitária para subsidiar a execução do Programa por parte do Estado.
 - Etapa de Mobilização
 - ✓ Estímulo aos processos de informação e de mobilização comunitária e à promoção de atitudes e condutas sociais vinculadas à melhoria da qualidade de vida, como: a valorização da organização como instrumento próprio de representação dos interesses que integram a área; a articulação e a valorização dos aportes externos provenientes das entidades governamentais e não governamentais; a capacidade de observação crítica do desempenho das lideranças comunitárias; a integração com o entorno, em termos de relações funcionais e convivência com o meio ambiente; e a autonomia das organizações representativas;
 - ✓ Atualização do cadastro de todos os organismos representativos das áreas escolhidas. Identificação das lideranças informais da população diretamente afetada, através de pesquisas formais, reuniões setoriais em pequenos grupos na comunidade ou outras formas através de levantamentos. Identificação de pessoas das favelas para aplicação da pesquisa socioeconômica e cadastramento, as quais são submetidas previamente a treinamento específico;

Confira os dados do ato em: <https://selodigital.tjpb.jus.br> ou Consulte o Documento em: <https://azevedobastos.net.br/documento/202010505226775101012-7>



CARTÓRIO
Autenticação Digital Código: 202010505226775101012-7
Data: 05/05/2022 09:56:17
Valor Total do Ato: R\$ 5,02
Selo Digital Tipo Normal C: AMX68924-NVG8;



Cartório Azevêdo Bastos
Av. Presidente Epitácio Pessoa - 1145
Balço dos Estados, João Pessoa - PB
(83) 3244-5404 - cartorio@azevedobastos.net.br
<https://azevedobastos.net.br>

Válber Azevêdo de M. Cavalcanti
Titular



009157

O presente documento digital foi conferido com o original e assinado digitalmente por ADAUTO JOSÉ FERNANDES RIBEIRO, em quinta-feira, 5 de maio de 2022 10:31:14 GMT-03:00, CNS: 06.870-0 - Cartório Azevêdo Bastos - 1º Ofício de Registro Civil das Pessoas Naturais e de Interdições e Tutel/PB, nos termos da medida provisória N. 2.200-2 de 24 de agosto de 2001. Sua autenticidade deverá ser confirmada no endereço eletrônico www.cenad.org.br/autenticidade. O presente documento digital pode ser convertido em papel por meio de autenticação no Tabelionato de Notas. Provento nº 100/2020 CNJ - artigo 22.



ESTADO DE ALAGOAS
SECRETARIA DE ESTADO DE INFRA ESTRUTURA – SEINFRA

COMISSÃO DE LICITAÇÃO

CREA - AL

Folha Nº 53874

Este documento faz parte da ~~Carteira de~~
Acervo Técnico - CAT nº 3346359
expedida em 31/03/2019. Fica(m)
excluído(s), no entanto, o(s) serviço(s)
cujas atribuições não competem ao(s)
profissional(is) em questão.

INÓCUO ISOLADAMENTE

Nina Kátia
Nina Kátia Sampaio de Rösster
Engª Civil - CREA Nº 1135-D/AL
Assessora Técnica

- ✓ Reuniões com as Instituições que atuam na área e líderes para apresentação da concepção física do Projeto Integrado de Urbanização;
- ✓ Realização de levantamento de programas, projetos e outras formas de atuação de entidades públicas, privadas e religiosas que já atuam na melhoria das condições socioeconômicas e ambientais na área de abrangência do Programa.
- ✓ Desenvolvimento e aplicação de mecanismos de consulta à comunidade sobre as alternativas de projetos e o acompanhamento das ações de participação comunitária;
- ✓ Mobilização das lideranças e entidades representativas locais para a construção conjunta de mecanismos efetivos de participação comunitária. Os processos de mobilização incluem atividades de preparação e capacitação destas representações, através de reuniões, seminários, oficinas ou outras formas de debate amplo para a apresentação e discussão de alternativas de ações;
- ✓ Elaboração de filme ilustrativo e Maquete digital e/ou física para apresentação do Projeto Vale do Reginaldo às Famílias afetadas.
- Etapa de Organização
 - ✓ apoio à participação comunitária na promoção de atitudes e condutas ligadas ao zelo e ao bom funcionamento dos equipamentos sociais e comunitários disponibilizados.
 - ✓ apoio à formação e/ou consolidação das organizações de base estimulando a criação de organismos representativos da população e incentivando o desenvolvimento de grupos sociais e de comissões de interesses;
 - ✓ capacitação de lideranças e de grupos representativos em processos de gestão comunitária; papel das associações e dos grupos representativos de segmentos da população e sobre as questões de formalização e legalização das entidades representativas; e nos empreendimentos verticalizados, sobre condomínios (legislação, objetivos, organização e funcionamento);
 - ✓ Formulação de proposta, após ouvidas as entidades e lideranças locais, de instâncias de representação formal da comunidade junto aos executores do Trabalho Social, constituídas por grupo, fórum ou comitê de representantes escolhidos pela própria comunidade. A escolha destes

Confira os dados do ato em: <https://selodigital.tjpb.jus.br> ou Consulte o Documento em: <https://azevedobastos.net.br/documento/202010505226775101012>



CARTÓRIO

Autenticação Digital Código: 202010505226775101012-8
Data: 05/05/2022 09:56:17
Valor Total do Ato: R\$ 5,02
Selo Digital Tipo Normal C: AMX68925-N0AE;



CNJ 06.870-0

Cartório Azevêdo Bastos
Av. Presidente Epitácio Pessoa - 1145
Baixo dos Estados, João Pessoa - PB
(83) 3244-4404 - cartorio@azevedobastos.net.br
<https://azevedobastos.net.br>

Wagner
Wagner
Válber Azevêdo de M. Cavalcanti
Titular

TJPB



O presente documento digital foi conferido com o original e assinado digitalmente por ADAUTO JOSÉ FERNANDES RIBEIRO, em quinta-feira, 5 de maio de 2022 10:31:14 GMT-03:00, CNS: 06.870-0 - Cartório Azevêdo Bastos - 1º Ofício de Registro Civil das Pessoas Naturais e de Interdições e Tutela/PB, nos termos da medida provisória N. 2.200-2 de 24 de agosto de 2001. Sua autenticidade deverá ser confirmada no endereço eletrônico www.cenad.org.br/autenticidade. O presente documento digital pode ser convertido em papel por meio de autenticação no Tabelaionato de Notas. Provisamento nº 100/2020 CNJ - artigo 22.

000158

CREA - AL

Este documento faz parte da Certidão de Acervo Técnico, CAT nº 33443-09 expedida em 24/03/2022. Fica(m) excluído(s), no entanto, o(s) serviço(s) cujas atribuições não competem ao(s) profissional(is) em questão.

INÓCUO ISOLADAMENTE

[Assinatura]
Nivaldo de Sá Marques de Rosseter
Engº Civil - CREA Nº 1135-D/AL
Assessoria Técnica



ESTADO DE ALAGOAS
SECRETARIA DE ESTADO DE INFRA ESTRUTURA – SEINFRA

representantes é feita considerando os diferentes setores, geográficos e de atuação, e obedecendo a critérios e mecanismos definidos em conjunto, que garantem um nível adequado de representatividade, legitimidade, rotatividade e participação da comunidade local;

- ✓ Proposição de formas de participação local na procura de soluções e alternativas adequadas ao processo de participação, como a realização de concursos ou outras formas abertas de apresentação, avaliação e escolha de projetos, especialmente em relação às ações educativas previstas;
 - ✓ Proposição de variáveis e indicadores para o Cadastro Socioeconômico (CSE) da população afetada, a ser realizado para obtenção de informações específicas sobre lideranças, entidades e participação comunitária.
 - ✓ Proposição de alternativas adequadas de preparação e capacitação da equipe local do Estado para a gestão e supervisão das ações deste Plano de Organização Comunitária;
 - ✓ Recomendação de mecanismos para organizar os remanejamentos, dirimir dúvidas e resolver impasses que poderão surgir nas negociações das desapropriações e indenizações, bem como a discussão das situações específicas.
- Plano de Mobilização e Organização Comunitária;
 - Educação Sanitária e Ambiental
 - Esclarecimento e valorização da infra-estrutura implantada no empreendimento como colaboradora na redução de doenças e na melhoria dos níveis de saúde da população, na inserção urbana, mobilidade social e a elevação da qualidade de vida das famílias;
 - Preparação da comunidade para a correta utilização das habitações, especialmente no que diz respeito às unidades sanitárias e à rede de esgoto;
 - Demonstração das responsabilidades dos beneficiários na correta utilização e preservação dos serviços implantados, tanto os individuais como os coletivos;
 - Promoção de campanhas educativas de saúde e de utilização e preservação dos serviços implantados evitando o desperdício de

[Assinatura]
8

000159

Confira os dados do ato em: <https://selodigital.tjpb.jus.br> ou Consulte o Documento em: <https://azevedobastos.not.br/documento/202010505226775101012>

CARTÓRIO
Autenticação Digital Código: 202010505226775101012-0
Data: 05/05/2022 09:56:17
Valor Total do Ato: R\$ 5,02
Selo Digital Tipo Normal C: AMX68926-5LHN;



Cartório Azevêdo Bastos
Av. Presidente Epitácio Pessoa - 1145
Beirão dos Estados, João Pessoa - PB
(83) 3244-5404 - cartorio@azevedobastos.not.br
<https://azevedobastos.not.br>

[Assinatura]
Válber Azevêdo de M. Cavalcanti
Titular

TJPB

O presente documento digital foi conferido com o original e assinado digitalmente por ADAUTO JOSÉ FERNANDES RIBEIRO, em quinta-feira, 5 de maio de 2022 10:31:14 GMT-03:00, CNS: 06.870-0 - Cartório Azevêdo Bastos - 1º Ofício de Registro Civil das Pessoas Naturais e de Interdições e Tutel/PB, nos termos da medida provisória N. 2.200-2 de 24 de agosto de 2001. Sua autenticidade deverá ser confirmada no endereço eletrônico www.cenad.org.br/autenticidade. O presente documento digital pode ser convertido em papel por meio de autenticação no Tabelionato de Notas. Provimto nº 100/2020 CNU - artigo 22.



ESTADO DE ALAGOAS
SECRETARIA DE ESTADO DE INFRA ESTRUTURA – SEINFRA

COMISSÃO DE LICITAÇÃO

CREA - AL

Folha Nº 5389

Este documento faz parte da ~~Carteira de~~
Acervo Técnico - CAT nº 33443-01,
expedida em 21/03/2019. Fica(m)
excluído(s), no entanto, o(s) serviço(s)
cujas atribuições não competem ao(s)
profissional(is) em questão.

INÓCUO ISOLADAMENTE

Nina
Nina Katia Sampaio de Rossiter
Eng.º Civil - CREA Nº 1135-D/AL
Assessoria Técnica

- água e energia elétrica e contribuindo para a melhoria do orçamento familiar;
- Estimulo à busca de parcerias com o objetivo de dar continuidade em caráter permanente às ações de educação ambiental; e
- Divulgação de informações, programas e projetos de natureza ambiental de modo a possibilitar a ampliação da consciência ecológica das populações;
- Identificação dos catadores para permitir desenvolver projetos ou mecanismos tipo gari comunitário para manter as áreas urbanas e verdes sem lixo (possível convênio com o órgão responsável pela coleta de lixo);
- Promoção de campanhas educativas quanto ao destino do lixo e meio ambiente, em parceria com SLUM, SEPMA, IMA e IBAMA, incluindo os Garis;
- Orientação das comunidades beneficiadas ressaltando a necessidade de mudanças de hábitos higiênicos e sanitários para otimizar as novas condições de habitabilidade;
- Proposição de mudanças de atitudes à população a ser atendida frente à nova realidade sanitária que estará associada com a qualidade de vida e a saúde;
- Sensibilizar à população a ser beneficiada com a necessidade de contribuição para a manutenção dos serviços de abastecimento de água, de esgotamento sanitário e de limpeza pública, quer mantendo as instalações que estão ao seu alcance, quer pagando as taxas e tarifas respectivas;
- Formulação de proposta para Campanhas de Educação Sanitária e Ambiental, incluindo-se o layout de todo material a ser utilizado para implementação das atividades propostas;
- Promover cursos básicos de educação sanitária e ambiental;
- Desenvolvimento das atividades de Educação Ambiental e Sanitária, definidas no Projeto;
- Geração de Emprego e Renda
 - ações para a redução do analfabetismo e a requalificação profissional;
 - ações destinadas à capacitação profissional (cursos, seminários, oficinas e etc), planejadas de acordo com a realidade socioeconômica dos beneficiários e vocação econômica local;
 - estímulo à produção alternativa e à organização de grupos de produção e cooperativismo, respeitadas as particularidades da população beneficiada;

Confira os dados do ato em: <https://selodigital.tjpb.jus.br> ou Consulte o Documento em: <https://azevedobastos.not.br/documento/202010505226775101012>



CARTÓRIO
Autenticação Digital Código: 202010505226775101012-10
Data: 05/05/2022 09:56:17
Valor Total do Ato: R\$ 5,02
Selo Digital Tipo Normal C: AMX68927-TCWG;



Cartório Azevêdo Bastos
Av. Presidente Epitácio Pessoa - 1145
Bairro dos Estados, João Pessoa - PB
(83) 3244-5404 • cartorio@azevedobastos.not.br
<https://azevedobastos.not.br>

Valber
Valber Azevêdo de M. Cavalcanti
Titular



O presente documento digital foi conferido com o original e assinado digitalmente por ADAUTO JOSÉ FERNANDES RIBEIRO, em quinta-feira, 5 de maio de 2022 10:31:14 GMT-03:00. CNS: 06.870-0 - Cartório Azevêdo Bastos - 1º Ofício de Registro Civil das Pessoas Naturais e de Interdições e Tutela/PB, nos termos da medida provisória N. 2.200-2 de 24 de agosto de 2001. Sua autenticidade deverá ser confirmada no endereço eletrônico www.cenad.org.br/autenticidade. O presente documento digital pode ser convertido em papel por meio de autenticação no Tabelação de Notas. Provedor nº 100/2020 CNJ - artigo 22.



ESTADO DE ALAGOAS
SECRETARIA DE ESTADO DE INFRA ESTRUTURA – SEINFRA

CREA - AL

Este documento faz parte da Certidão de Acervo Técnico - CAT nº 33443-09 expedida em 24/03/2022. Fica(m) excluído(s), no entanto, o(s) serviço(s) cujas atribuições não competem ao(s) profissional(is) em questão.

INÓCUO ISOLADAMENTE

Nina Katia
Nina Katia Sampaio de Rossiter
Eng.ª Civil - CREA Nº 1135-D/Al
Eng.ª Civil - Técnica

COMISSÃO DE LICITAÇÃO
Folha Nº 5390

- formação de comissão para acompanhamento às ações de Geração de Trabalho e Renda;
 - Identificação de atividades potenciais para a geração de renda da população beneficiária a partir dos resultados do cadastro sócioeconômico;
 - Fomento à atividades preexistentes;
 - Implantação e Desenvolvimento do Projeto de Geração de Trabalho e Renda
 - Desenvolvimento das atividades de geração de renda definidas no Projeto;
 - Elaboração e execução de outros Projetos para geração de renda identificados a partir dos resultados do cadastro sócioeconômico.
- Monitoramento e Avaliação do Trabalho Social
 - Avaliação do projeto social durante todo o processo
 - Estabelecimento de instrumentos de monitoramento das atividades do Trabalho Social e outros documentos de sistematização
 - Avaliação periódica das atividades desenvolvida com acompanhamento da SEINFRA e da CAIXA, perpassando a fase de pós-ocupação.
 - Avaliação de Pós-Ocupação através da Matriz de Indicadores que disponível no site eletrônico do MCIDADES: www.cidades.gov.br, Biblioteca da Secretaria Nacional de Habitação.
 - Elaboração do relatório de Final de Avaliação

EQUIPE TÉCNICA

José de Ribamar Sousa – Coordenador Geral
Poliana Tamara Braga Ribeiro – Coordenadora Adjunta
Manoel José Ribeiro – Coordenador da Área Social
Celécina de Maria Veras Sales – Consultora da Área Social
Gustavo Brasileiro Coelho – Engenheiro Geoprocessamento e Sistemas

Confira os dados do ato em: <https://selodigital.tjpb.jus.br> ou Consulte o Documento em: <https://azevedobastos.net.br/documento/202010505226775101012>



CARTÓRIO
Autenticação Digital Código: 202010505226775101012-11
Data: 05/05/2022 09:56:17
Valor Total do Ato: R\$ 5,02
Selo Digital Tipo Normal C: AMX68928-W2RN;



Cartório Azevêdo Bastos
Av. Presidente Epitácio Pessoa - 1145
Bairro dos Estados, João Pessoa - PB
(83) 3244-5404 - cartorio@azevedobastos.net.br
<https://azevedobastos.net.br>

Válber
Válber Azevêdo de M. Cavalcanti
Titular



O presente documento digital foi conferido com o original e assinado digitalmente por ADAUTO JOSÉ FERNANDES RIBEIRO, em quinta-feira, 5 de maio de 2022 10:31:14 GMT-03:00, CNS: 06.870-0 - Cartório Azevêdo Bastos - 1º Ofício de Registro Civil das Pessoas Naturais e de Interdições e Tutel/PB, nos termos da medida provisória N. 2.200-2 de 24 de agosto de 2001. Sua autenticidade deverá ser confirmada no endereço eletrônico www.cenad.org.br/autenticidade. O presente documento digital pode ser convertido em papel por meio de autenticação no Tabelionato de Notas. Provimto nº 100/2020 CNJ - artigo 22.

CREA - AL

Este documento faz parte da Certidão de Acervo Técnico, CAT nº 3399359 expedida em 24/03/2009. Fica(m) excluído(s), no entanto, o(s) serviço(s) cujas atribuições não competem ao(s) profissional(is) em questão.

INÓCUO ISOLADAMENTE

Nina Katia Sampaio de Rossiter
Fndº Civil - CREA Nº 1135-D/AL



ESTADO DE ALAGOAS
SECRETARIA DE ESTADO DE INFRA ESTRUTURA - SEINFRA

Ivo Leonardo Freire - Arquiteto e Urbanista
José Wilton Ferreira do Nascimento - Planejamento e Controle

Maceió, 13 de MARÇO de 2009.

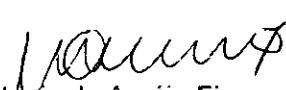
Marco Antonio de Araújo Fireman
Secretário de Estado

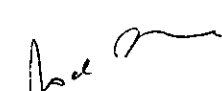
Ângela Paim de Santana
Superintendente de Desenvolvimento Urbano

José Alberto Maia Paiva
Superintendente de Obras

00:162



TJPB



O presente documento digital foi conferido com o original e assinado digitalmente por ADAUTO JOSÉ FERNANDES RIBEIRO, em quinta-feira, 5 de maio de 2022 10:31:14 GMT-03:00, CNS: 06.870-0 - Cartório Azevêdo Bastos - 1º Ofício de Registro Civil das Pessoas Naturais e de Interdições e Tutel/PB, nos termos da medida provisória N. 2.200-2 de 24 de agosto de 2001. Sua autenticidade deverá ser confirmada no endereço eletrônico www.cenad.org.br/autenticidade. O presente documento digital pode ser convertido em papel por meio de autenticação no Tabelionato de Notas. Provimto nº 100/2020 CNJ - artigo 22.

REPÚBLICA FEDERATIVA DO BRASIL
ESTADO DA PARAÍBA
CARTÓRIO AZEVEDO BASTOS
FUNDADO EM 1888

PRIMEIRO REGISTRO CIVIL DE NASCIMENTO E ÓBITOS E PRIVATIVO DE CASAMENTOS, INTERDIÇÕES E TUTELAS DA COMARCA DE JOÃO PESSOA

Av. Eptácio Pessoa, 1145 Bairro dos Estados 58030-00, João Pessoa PB
Tel.: (83) 3244-5404 / Fax: (83) 3244-5484
http://www.azevedobastos.not.br
E-mail: cartorio@azevedobastos.not.br



DECLARAÇÃO DE SERVIÇO DE AUTENTICAÇÃO DIGITAL

O Bel. Válber Azevêdo de Miranda Cavalcanti, Oficial do Primeiro Registro Civil de Nascimentos e Óbitos e Privativo de Casamentos, Interdições e Tutelas com atribuição de autenticar e reconhecer firmas da Comarca de João Pessoa Capital do Estado da Paraíba, em virtude de Lei, etc...

DECLARO ainda que, para garantir transparência e segurança jurídica de todos os atos oriundos da atividade Notarial e Registral no Estado da Paraíba, foi instituído pela Lei Nº 10.132, de 06 de novembro de 2013, a aplicação obrigatória de um Selo Digital de Fiscalização Extrajudicial em todos os atos de notas e registro, composto de um código único (por exemplo: Selo Digital: ABC12345-X1X2) e dessa forma, cada autenticação processada pela nossa Serventia pode ser verificada e confirmada tantas vezes quanto for necessário através do site do Tribunal de Justiça do Estado da Paraíba, endereço <https://corregedoria.tjpb.jus.br/selo-digital/>.

A autenticação digital do documento faz prova de que, na data e hora em que ela foi realizada, a empresa QUANTA CONSULTORIA LTDA tinha posse de um documento com as mesmas características que foram reproduzidas na cópia autenticada, sendo da empresa QUANTA CONSULTORIA LTDA a responsabilidade, única e exclusiva, pela idoneidade do documento apresentado a este Cartório.

Nesse sentido, declaro que a QUANTA CONSULTORIA LTDA assumiu, nos termos do artigo 8º, §1º, do Decreto nº 10.278/2020, que regulamentou o artigo 3º, inciso X, da Lei Federal nº 13.874/2019 e o artigo 2º-A da Lei Federal 12.682/2012, a responsabilidade pelo processo de digitalização dos documentos físicos, garantindo perante este Cartório e terceiros, a sua autoria e integridade.

De acordo com o disposto no artigo 2º-A, §7º, da Lei Federal nº 12.682/2012, o documento em anexo, identificado individualmente em cada Código de Autenticação Digital¹ ou na referida sequência, poderá ser reproduzido em papel ou em qualquer outro meio físico.

Esta DECLARAÇÃO foi emitida em **05/05/2022 11:15:19 (hora local)** através do sistema de autenticação digital do Cartório Azevêdo Bastos, de acordo com o Art. 1º, 10º e seus §§ 1º e 2º da MP 2200/2001, como também, o documento eletrônico autenticado contendo o Certificado Digital do titular do Cartório Azevêdo Bastos, poderá ser solicitado diretamente a empresa QUANTA CONSULTORIA LTDA ou ao Cartório pelo endereço de e-mail autentica@azevedobastos.not.br Para informações mais detalhadas deste ato, acesse o site <https://autdigital.azevedobastos.not.br> e informe o Código de Autenticação Digital

Esta Declaração é válida por **tempo indeterminado** e está disponível para consulta em nosso site.

¹**Código de Autenticação Digital:** 202010505226775101012-1 a 202010505226775101012-12

²**Legislações Vigentes:** Lei Federal nº 8.935/94, Lei Federal nº 10.406/2002, Medida Provisória nº 2200/2001, Lei Federal nº 13.105/2015, Lei Estadual nº 8.721/2008, Lei Estadual nº 10.132/2013, Provimento CGJ Nº 003/2014 e Provimento CNJ Nº 100/2020.

O referido é verdade, dou fé.

CHAVE DIGITAL

00005b1d734fd94f057f2d69fe6bc05bf626cdfec02beea4e01536cd3c55cef5ec35734158833cdf7f088b97b137356139dc823489919e08d205ce4856429545d683533d66f266d524cbf68d5df0ee9c



Presidência da República
Casa Civil
Medida Provisória Nº 2.200-2,
de 24 de agosto de 2001





Certidão de Acervo Técnico - CAT
 Resolução Nº 1025 de 30 de Outubro de 2009
 Lei Federal Nº 6496 de 07 de Dezembro de 1977

CREA-AM

PROF. DR. RIBAMAR SOUSA

CAT COM REGISTRO DE ATESTADO

966150/2020

Atividade concluída

Conselho Regional de Engenharia e Agronomia do Amazonas

CERTIFICAMOS, em cumprimento ao disposto na Resolução nº 1.025, de 30 de outubro de 2009, do Confea, que consta dos assentamentos deste Conselho Regional de Engenharia e Agronomia do Amazonas - Crea-AM, o Acervo Técnico do profissional **JOSE DE RIBAMAR SOUSA** referente à(s) Anotação(ões) de Responsabilidade Técnica - ART abaixo discriminada(s):

Profissional: **JOSE DE RIBAMAR SOUSA**
 Registro: **1939-82 AM** RNP: **1101592044**
 Título profissional: **ENGENHEIRO CIVIL**

Número da ART: **196052009** Tipo de ART: **ART** Registrada em: **03/11/2009** Baixada em: **12/05/2017**
 Forma de registro: **INICIAL** Participação técnica: **INDIVIDUAL**
 Empresa contratada: **QUANTA CONSULTORIA LTDA**

Contratante: **UNIDADE DE GERENCIAMENTO DO PROGRAMA SOCIAL E AMBIENTAL DOS IGARAPES DE MANAUS UGPI** CPF/CNPJ: **07.602.404/0001-02**

Endereço do contratante: **SEM DEFINIÇÃO Av Humaita** Nº: **183**
 Complemento: **5 andar** Bairro: **Cachoeirinha**
 Cidade: **MANAUS** UF: **AM** CEP: **69065040**

Contrato: **0420090019605** Celebrado em: **29/10/2009**
 Valor do contrato: **R\$ 11.000.095,98** Tipo de contratante: **Pessoa Jurídica**

Ação institucional: **Outros**
 Endereço da obra/serviço: **SEM DEFINIÇÃO IGARAPE MANAUS, BITTENCOURT, MESTRE CHICO** Nº: **S/N**
 Complemento: **IGARAPE DO EDUCANDOS-QUARENTA E CAJUAL** Bairro: **-**
 Cidade: **MANAUS** UF: **AM** CEP: **69000000**

Data de início: **29/10/2009** Conclusão efetiva:
 Finalidade: **SEM DEFINIÇÃO**
 Proprietário: **UNIDADE DE GERENCIAMENTO DO PROGRAMA SOCIAL E AMBIENTAL DOS IGARAPES DE MANAUS UGPI** CPF/CNPJ: **07.602.404/0001-02**

Atividade Técnica: **1 - OUTRO #200000 - CONTRATO (OBRA OU SERVIÇO) 200 - OUTRO 11000095.98 R\$;**

Observações

CONTRATO N. 028/2009 - UGPI - PRESTAÇÃO DE SERVIÇOS DE CONSULTORIA PARA SUPERVISÃO DAS OBRAS, COMPLEMENTARES E RESTANTES DO PROSAMIM I, IGARAPÉS MANAUS, BITTENCOURT E MESTRE CHICO E AS OBRAS DO PROSAMIM II: IGARAPÉ DO EDUCANDOS-QUARENTA, NO TRECHO DA PONTE MAUÉS/AVANIDA RODRIGOTÁVIO, IGARAPÉ DO CAJUAL E PARQUE SÃO RAIMUNDO, EM MANAUS - AM. PRAZO: 36 MESES, VALOR: R\$ 11.000.095,98

INFORMAÇÕES DO SISTEMA DE ART ON LINE
 Atividade : **CONTRATO**

Número da ART: **317692013** Tipo de ART: **ART** Registrada em: **08/11/2013** Baixada em: **12/05/2017**
 Forma de registro: **COMPLEMENTAR** Participação técnica: **INDIVIDUAL**
 Empresa contratada: **QUANTA CONSULTORIA LTDA**

Contratante: **UNIDADE DE GERENCIAMENTO SOCIAL E AMBIENTAL DOS IGARAPÉS DE MANAUS - UGPI** CPF/CNPJ: **07.602.404/0001-02**

Endereço do contratante: **RUA JONATHAS PEDROSA** Nº: **s/n**
 Complemento: Bairro: **CENTRO**
 Cidade: **MANAUS** UF: **AM** CEP: **69.020-255**

Contrato: **0420130031769** Celebrado em: **01/01/0001**
 Valor do contrato: **R\$ 11.000.095,95** Tipo de contratante: **Pessoa Jurídica**

Ação institucional: **Outros**
 Endereço da obra/serviço: **IGARAPE MANAUS, BITTENCOURT, MESTRE CHICO** Nº:
 Complemento: **IGARAPE DO EDUCANDOS-QUARENTA E CAJUAL** Bairro:
 Cidade: **MANAUS** UF: **AM** CEP: **69.000-000**

Data de início: **08/11/2013** Conclusão efetiva:
 Finalidade: **SEM DEFINIÇÃO**
 Proprietário: **UNIDADE DE GERENCIAMENTO SOCIAL E AMBIENTAL DOS IGARAPÉS DE MANAUS - UGPI** CPF/CNPJ: **07.602.404/0001-02**

000164





Certidão de Acervo Técnico - CAT
Resolução Nº 1025 de 30 de Outubro de 2009
Lei Federal Nº 6496 de 07 de Dezembro de 1977

CREA-AM

COMISSÃO DE LICITAÇÃO

Folha Nº 5394

Página 2/90

CAT COM REGISTRO DE ATESTADO

966150/2020

Atividade concluída

Conselho Regional de Engenharia e Agronomia do Amazonas

Atividade Técnica: 1 - OUTRO #200009 - ESPECIAL (LAUDO, AVALIAÇÃO, RELATÓRIO, VINCULAÇÃO, RETIFICAÇÃO, ADITIVO, ETC.) 200 - OUTRO 0 UN;

Observações

Quarto termo aditivo ao contrato nº028/2009-UGPI.
Prorrogar o prazo de vigência do contrato em questão assim com alterar a planilha orçamentária do aludido ajuste em virtude de supressão e também do acréscimo da quantidade de serviços inicialmente previstos, sem alteração do valor do referido instrumento.
INFOMAÇÕES DO SISTEMA DE ART ONLINE
Atividade: Especial (laudo, avaliação, relatório, vinculação, retificação, aditivo, etc.)
Especificação: Termo Aditivo de Prazo

Número da ART: 317642013 Tipo de ART: ART Registrada em: 08/11/2013 Baixada em: 12/05/2017
Forma de registro: COMPLEMENTAR Participação técnica: INDIVIDUAL
Empresa contratada: QUANTA CONSULTORIA LTDA

Contratante: UNIDADE DE GERENCIAMENTO SOCIAL E AMBIENTAL DOS IGARAPÉS DE MANAUS - UGPI CPF/CNPJ: 07.602.404/0001-02

Endereço do contratante: RUA JONATHAS PEDROSA Nº: s/n
Complemento: Bairro: CENTRO
Cidade: MANAUS UF: AM CEP: 69.020-255

Contrato: 0420130031764 Celebrado em: 01/01/0001
Valor do contrato: R\$ 11.000.095,95 Tipo de contratante: Pessoa Jurídica

Ação institucional: Outros Nº: s/n
Endereço da obra/serviço: IGARAPE MANAUS, BITTENCOURT, MESTRE CHICO Nº: s/n
Complemento: IGARAPE DO EDUCANDOS-QUARENTA E CAJUAL Bairro: UF: AM CEP: 69.000-000
Cidade: MANAUS

Data de início: 08/11/2013 Conclusão efetiva:
Finalidade: SEM DEFINIÇÃO
Proprietário: UNIDADE DE GERENCIAMENTO SOCIAL E AMBIENTAL DOS IGARAPÉS DE MANAUS - UGPI CPF/CNPJ: 07.602.404/0001-02

Atividade Técnica: 1 - OUTRO #200009 - ESPECIAL (LAUDO, AVALIAÇÃO, RELATÓRIO, VINCULAÇÃO, RETIFICAÇÃO, ADITIVO, ETC.) 200 - OUTRO 0 UN;

Observações

Primeiro termo aditivo ao contrato nº028/2009-UGPI.
Alterar a Planilha orçamentária integrante do contrato nº028/2009-UGPI. Em virtude da supervisão e também do acréscimo dos serviços inicialmente previsto no contrato primitivo, sem alteração de valor.
INFOMAÇÕES DO SISTEMA DE ART ONLINE
Atividade: Especial (laudo, avaliação, relatório, vinculação, retificação, aditivo, etc.)
Especificação: Termo Aditivo de Prazo

Número da ART: 317682013 Tipo de ART: ART Registrada em: 08/11/2013 Baixada em: 12/05/2017
Forma de registro: COMPLEMENTAR Participação técnica: CO-RESPONSÁVEL
Empresa contratada: QUANTA CONSULTORIA LTDA

Contratante: UNIDADE DE GERENCIAMENTO SOCIAL E AMBIENTAL DOS IGARAPÉS DE MANAUS - UGPI CPF/CNPJ: 07.602.404/0001-02

Endereço do contratante: RUA JONATHAS PEDROSA Nº: s/n
Complemento: Bairro: CENTRO
Cidade: MANAUS UF: AM CEP: 69.020-255

Contrato: 0420130031768 Celebrado em: 01/01/0001
Valor do contrato: R\$ 11.000.095,95 Tipo de contratante: Pessoa Jurídica

Ação institucional: Outros Nº:
Endereço da obra/serviço: IGARAPE MANAUS, BITTENCOURT, MESTRE CHICO Nº:
Complemento: IGARAPE DO EDUCANDOS-QUARENTA E CAJUAL Bairro: UF: AM CEP: 69.000-000
Cidade: MANAUS

Data de início: 08/11/2013 Conclusão efetiva:
Finalidade: SEM DEFINIÇÃO
Proprietário: UNIDADE DE GERENCIAMENTO SOCIAL E AMBIENTAL DOS IGARAPÉS DE MANAUS - UGPI CPF/CNPJ: 07.602.404/0001-02

Atividade Técnica: 1 - OUTRO #200009 - ESPECIAL (LAUDO, AVALIAÇÃO, RELATÓRIO, VINCULAÇÃO, RETIFICAÇÃO, ADITIVO, ETC.) 200 - OUTRO 0 UN;

Observações

Terceiro termo aditivo ao contrato nº028/2009-UGPI.
Prorrogar o prazo de vigência do contrato original por mais 60(sessenta) dias nos termos do parágrafo 3º do apêndice 1 da GN 2350-7, combinado com o art.42 §, da lei nº 8.666/93
INFOMAÇÕES DO SISTEMA DE ART ONLINE

Conselho Regional de Engenharia e Agronomia do Amazonas

Rua Costa Azevedo, 174, Centro - Manaus-AM

Tel: + 55 (92) 2125-7120 Fax: + 55 (92) 2125-7122 E-mail: faleconosco@crea-am.org.br

000165



Impresso em: 11/06/2020, às 08:22.



Certidão de Acervo Técnico - CAT
Resolução Nº 1025 de 30 de Outubro de 2009
Lei Federal Nº 6496 de 07 de Dezembro de 1977

CREA-AM

COMISSÃO DE LICITAÇÃO
Folha Nº 5395
Página 3/90

CAT COM REGISTRO DE ATTESTADO

966150/2020

Atividade concluída

Conselho Regional de Engenharia e Agronomia do Amazonas

Atividade: Especial (laudo, avaliação, relatório, vinculação, retificação, aditivo, etc.)
Especificação: Termo Aditivo de Prazo

Número da ART: **AM20160065172** Tipo de ART: OBRA OU SERVIÇO Registrada em: 09/11/2016 Baixada em: 12/05/2017
Forma de registro: SUBSTITUIÇÃO Participação técnica: INDIVIDUAL
Empresa contratada: **QUANTA CONSULTORIA LTDA**

Contratante: **UNIDADE DE GERENCIAMENTO SOCIAL E AMBIENTAL DOS IGARAPÉS DE MANAUS - UGPI** CPF/CNPJ: **07.602.404/0001-02**

Endereço do contratante: RUA JONATHAS PEDROSA Nº: s/n
Complemento: Bairro: CENTRO
Cidade: MANAUS UF: AM CEP: 69020255

Contrato: 0420130031771 Celebrado em: 29/10/2009
Valor do contrato: R\$ 13.429.204,25 Tipo de contratante: Pessoa Jurídica

Ação institucional: Outros
Endereço da obra/serviço: RUA IGARAPE MANAUS, BITTENCOURT, MESTRE CHICO Nº:
Complemento: IGARAPE DO EDUCANDOS-QUARENTA E CAJUAL Bairro: CENTRO
Cidade: MANAUS UF: AM CEP: 69000000

Data de início: 29/10/2009 Conclusão efetiva: 26/08/2015

Finalidade: SEM DEFINIÇÃO
Proprietário: **UNIDADE DE GERENCIAMENTO SOCIAL E AMBIENTAL DOS IGARAPÉS DE MANAUS - UGPI** CPF/CNPJ: **07.602.404/0001-02**

Atividade Técnica: 11 - SUPERVISÃO OBRAS E SERVIÇOS - CONSTRUÇÃO CIVIL > EDIFICAÇÕES > MONITORAMENTO > #1159 - OBRAS CIVIS 17 - FISCALIZAÇÃO 1.00 unidade; 11 - SUPERVISÃO OBRAS E SERVIÇOS - CONSTRUÇÃO CIVIL > EDIFICAÇÕES > MONITORAMENTO > #1159 - OBRAS CIVIS 58 - RELATÓRIO 1.00 unidade; 11 - SUPERVISÃO OBRAS E SERVIÇOS - CONSTRUÇÃO CIVIL > SANEAMENTO > #1620 - DRENAGEM 17 - FISCALIZAÇÃO 1.00 unidade; 11 - SUPERVISÃO #200009 - ESPECIAL (LAUDO, AVALIAÇÃO, RELATÓRIO, VINCULAÇÃO, RETIFICAÇÃO, ADITIVO, ETC.) 17 - FISCALIZAÇÃO 1.00 unidade;

Observações

Contrato nº. 028/2009 – UGPI - Serviços de Consultoria para Supervisão das Obras, complementares e restantes do Prosamim I, Igarapés Manaus, Bittencourt e Mestre Chico e as Obras do Prosamim II: Igarapé do Educandos-Quarenta no Trecho da Ponte da Maués/Av. Rodrigo Otavio; Igarapé do Cajual e Parque São Raimundo, Prosamim III sub-bacia do São Raimundo e Orla do Rio Negro em Manaus – AM. Quinto termo aditivo ao contrato - Prorrogação da vigência contratual por mais 30 (trinta) meses e acréscimo de quantitativo ao objeto, R\$ 13.429.204,25 Atividade: Especial (laudo, avaliação, relatório, vinculação, retificação, aditivo, etc.)

Número da ART: **AM20160065258** Tipo de ART: OBRA OU SERVIÇO Registrada em: 09/11/2016 Baixada em: 12/05/2017
Forma de registro: SUBSTITUIÇÃO Participação técnica: CO-AUTOR
Empresa contratada: **QUANTA CONSULTORIA LTDA**

Contratante: **UNIDADE GESTORA DE PROJETOS ESPECIAIS - UGPE** CPF/CNPJ: **07.602.404/0001-02**

Endereço do contratante: RUA JONATHAS PEDROSA Nº: S/N
Complemento: Bairro: CENTRO
Cidade: MANAUS UF: AM CEP: 69020255

Contrato: 0420090019605 Celebrado em: 29/10/2009
Valor do contrato: R\$ 24.750.503,03 Tipo de contratante: Pessoa Jurídica de Direito Público

Ação institucional: Outros
Endereço da obra/serviço: SEM DEFINIÇÃO IGARAPE MANAUS, BITTENCOURT, MESTRE CHICO Nº: S/N
Complemento: IGARAPE DO EDUCANDOS-QUARENTA E CAJUAL Bairro: -
Cidade: MANAUS UF: AM CEP: 69000000

Data de início: 29/10/2009 Conclusão efetiva: 26/11/2015

Finalidade:
Proprietário: **UNIDADE GESTORA DE PROJETOS ESPECIAIS - UGPE** CPF/CNPJ: **07.602.404/0001-02**

Atividade Técnica: 11 - SUPERVISÃO OBRAS E SERVIÇOS - CONSTRUÇÃO CIVIL > EDIFICAÇÕES > MONITORAMENTO > #1159 - OBRAS CIVIS 17 - FISCALIZAÇÃO 1.00 unidade; 11 - SUPERVISÃO OBRAS E SERVIÇOS - CONSTRUÇÃO CIVIL > EDIFICAÇÕES > MONITORAMENTO > #1159 - OBRAS CIVIS 58 - RELATÓRIO 1.00 unidade; 11 - SUPERVISÃO OBRAS E SERVIÇOS - CONSTRUÇÃO CIVIL > SANEAMENTO > #1620 - DRENAGEM 17 - FISCALIZAÇÃO 1.00 unidade;

Observações

Contrato nº. 028/2009 – UGPE - Serviços de Consultoria para Supervisão das Obras, complementares e restantes do Prosamim I, Igarapés Manaus, Bittencourt e Mestre Chico e as Obras do Prosamim II: Igarapé do Educandos-Quarenta no Trecho da Ponte da Maués/Av. Rodrigo Otavio; Igarapé do Cajual e Parque São Raimundo, Prosamim III sub-bacia do São Raimundo e Orla do Rio Negro em Manaus – AM. 8º (OITAVO) ADITIVO AO CONTRATO, CUJO ADITAMENTO REFERE-SE A READEQUAÇÃO DA PLANILHA CONTRATUAL COM ALTERAÇÃO DE VALOR, ACRÉSCIMO DE 2,92%, REPRESENTANDO R\$ 321.202,80. DATA DE ASSINATURA DO ADITIVO: 06 DE NOVEMBRO DE 2015.

Número da ART: **AM20160065267** Tipo de ART: OBRA OU SERVIÇO Registrada em: 09/11/2016 Baixada em: 12/05/2017
Forma de registro: SUBSTITUIÇÃO Participação técnica: INDIVIDUAL
Empresa contratada: **QUANTA CONSULTORIA LTDA**

000166

Conselho Regional de Engenharia e Agronomia do Amazonas
Rua Costa Azevedo, 174, Centro - Manaus-AM

Tel: + 55 (92) 2125-7120 Fax: + 55 (92) 2125-7122 E-mail: faleconosco@crea-am.org.br

CREA-AM
Conselho Regional de Engenharia e Agronomia do Amazonas

Impresso em: 11/06/2020, às 08:22.





Certidão de Acervo Técnico - CAT
Resolução Nº 1025 de 30 de Outubro de 2009
Lei Federal Nº 6496 de 07 de Dezembro de 1977

CREA-AM

COMISSÃO DE LICITAÇÃO
Folha Nº 5396

Página 4/90

CAT COM REGISTRO DE ATESTADO

966150/2020

Atividade concluída

Conselho Regional de Engenharia e Agronomia do Amazonas

Contratante: **UNIDADE GESTORA DE PROJETOS ESPECIAIS - UGPE** CPF/CNPJ: **07.602.404/0001-02**
Endereço do contratante: RUA JONATHAS PEDROSA Nº: S/N
Complemento: Bairro: CENTRO
Cidade: MANAUS UF: AM CEP: 69020255
Contrato: 0420090019605 Celebrado em: 29/10/2009
Valor do contrato: R\$ 24.795.463,64 Tipo de contratante: Pessoa Jurídica de Direito Público
Ação institucional: Outros
Endereço da obra/serviço: SEM DEFINIÇÃO IGARAPE MANAUS, BITTENCOURT, MESTRE CHICO Nº: S/N
Complemento: IGARAPE DO EDUCANDOS-QUARENTA E CAJUAL Bairro: -
Cidade: MANAUS UF: AM CEP: 69000000
Data de início: 29/10/2009 Conclusão efetiva: 26/12/2015
Finalidade: SEM DEFINIÇÃO
Proprietário: UNIDADE GESTORA DE PROJETOS ESPECIAIS - UGPE CPF/CNPJ: 07.602.404/0001-02

Atividade Técnica: 11 - **SUPERVISÃO OBRAS E SERVIÇOS - CONSTRUÇÃO CIVIL > EDIFICAÇÕES > MONITORAMENTO > #1159 - OBRAS CIVIS 17 - FISCALIZAÇÃO 1.00 unidade;** 11 - **SUPERVISÃO OBRAS E SERVIÇOS - CONSTRUÇÃO CIVIL > EDIFICAÇÕES > MONITORAMENTO > #1159 - OBRAS CIVIS 58 - RELATÓRIO 1.00 unidade;** 11 - **SUPERVISÃO OBRAS E SERVIÇOS - CONSTRUÇÃO CIVIL > SANEAMENTO > #1620 - DRENAGEM 17 - FISCALIZAÇÃO 1.00 unidade;**

Observações

Contrato nº. 028/2009 – UGPE, dos Serviços de Consultoria para Supervisão das Obras, complementares e restantes do Prosamim I, Igarapés Manaus, Bittencourt e Mestre Chico e as Obras do Prosamim II: Igarapé do Educandos-Quarenta no Trecho da Ponte da Maués/Av. Rodrigo Otavio; Igarapé do Cajual e Parque São Raimundo, Prosamim III sub-bacia do São Raimundo e Orla do Rio Negro em Manaus – AM. 9º (NONO) ADITIVO AO CONTRATO, CUJO ADITAMENTO REFERE-SE A PRORROGAÇÃO DO PRAZO CONTRATUAL POR MAIS 30 DIAS E ACRÉSCIMO DE VALOR DE R\$ 44.960,61. DATA DE ASSINATURA DO ADITIVO: 24 DE NOVEMBRO DE 2015.

Número da ART: **AM20160065317** Tipo de ART: OBRA OU SERVIÇO Registrada em: 09/11/2016 Baixada em: 12/05/2017
Forma de registro: SUBSTITUIÇÃO Participação técnica: CO-AUTOR
Empresa contratada: **QUANTA CONSULTORIA LTDA**

Contratante: **UNIDADE GESTORA DE PROJETOS ESPECIAIS - UGPE** CPF/CNPJ: **07.602.404/0001-02**
Endereço do contratante: RUA JONATHAS PEDROSA Nº: S/N
Complemento: Bairro: CENTRO
Cidade: MANAUS UF: AM CEP: 69020255
Contrato: 0420090019605 Celebrado em: 29/10/2009
Valor do contrato: R\$ 28.556.063,48 Tipo de contratante: Pessoa Jurídica de Direito Público
Ação institucional: Outros
Endereço da obra/serviço: SEM DEFINIÇÃO IGARAPE MANAUS, BITTENCOURT, MESTRE CHICO Nº: S/N
Complemento: IGARAPE DO EDUCANDOS-QUARENTA E CAJUAL Bairro: -
Cidade: MANAUS UF: AM CEP: 69000000
Data de início: 29/10/2009 Conclusão efetiva: 26/06/2016
Finalidade: SEM DEFINIÇÃO
Proprietário: UNIDADE GESTORA DE PROJETOS ESPECIAIS - UGPE CPF/CNPJ: 07.602.404/0001-02

Atividade Técnica: 11 - **SUPERVISÃO OBRAS E SERVIÇOS - CONSTRUÇÃO CIVIL > EDIFICAÇÕES > MONITORAMENTO > #1159 - OBRAS CIVIS 17 - FISCALIZAÇÃO 1.00 unidade;** 11 - **SUPERVISÃO OBRAS E SERVIÇOS - CONSTRUÇÃO CIVIL > EDIFICAÇÕES > MONITORAMENTO > #1159 - OBRAS CIVIS 58 - RELATÓRIO 1.00 unidade;** 11 - **SUPERVISÃO OBRAS E SERVIÇOS - CONSTRUÇÃO CIVIL > SANEAMENTO > #1620 - DRENAGEM 17 - FISCALIZAÇÃO 1.00 unidade;**

Observações

Contrato nº. 028/2009 – UGPE - Serviços de Consultoria para Supervisão das Obras, complementares e restantes do Prosamim I, Igarapés Manaus, Bittencourt e Mestre Chico e as Obras do Prosamim II: Igarapé do Educandos-Quarenta no Trecho da Ponte da Maués/Av. Rodrigo Otavio; Igarapé do Cajual e Parque São Raimundo, Prosamim III sub-bacia do São Raimundo e Orla do Rio Negro em Manaus – AM. 10º (DÉCIMO) ADITIVO AO CONTRATO, CUJO ADITAMENTO REFERE-SE A PRORROGAÇÃO DA VIGÊNCIA CONTRATUAL POR MAIS 183 DIAS E ACRÉSCIMO DE VALOR DE R\$ 3.760.599,84. DATA DE ASSINATURA DO ADITIVO: 25 DE DEZEMBRO DE 2015.

Número da ART: **AM20160065318** Tipo de ART: OBRA OU SERVIÇO Registrada em: 09/11/2016 Baixada em: 12/05/2017
Forma de registro: SUBSTITUIÇÃO Participação técnica: CO-AUTOR
Empresa contratada: **QUANTA CONSULTORIA LTDA**

Contratante: **UNIDADE GESTORA DE PROJETOS ESPECIAIS - UGPE** CPF/CNPJ: **07.602.404/0001-02**
Endereço do contratante: RUA JONATHAS PEDROSA Nº: S/N
Complemento: Bairro: CENTRO
Cidade: MANAUS UF: AM CEP: 69020255
Contrato: 0420090019605 Celebrado em: 29/10/2009
Valor do contrato: R\$ 31.423.628,28 Tipo de contratante: Pessoa Jurídica de Direito Público
Ação institucional: Outros

000167

Conselho Regional de Engenharia e Agronomia do Amazonas

Rua Costa Azevedo, 174, Centro - Manaus-AM

Tel: + 55 (92) 2125-7120 Fax: + 55 (92) 2125-7122 E-mail: faleconosco@crea-am.org.br



Impresso em: 11/06/2020, às 08:22.





Certidão de Acervo Técnico - CAT
Resolução Nº 1025 de 30 de Outubro de 2009
Lei Federal Nº 6496 de 07 de Dezembro de 1977

CREA-AM

CAT COM REGISTRO DE ATESTADO

966150/2020

Atividade concluída

Conselho Regional de Engenharia e Agronomia do Amazonas

Endereço da obra/serviço: SEM DEFINIÇÃO IGARAPE MANAUS, BITTENCOURT, MESTRE CHICO Nº: S/N
Complemento: IGARAPE DO EDUCANDOS-QUARENTA E CAJUAL Bairro: -
Cidade: MANAUS UF: AM CEP: 69000000
Data de início: 29/10/2009 Conclusão efetiva: 31/10/2016
Finalidade: SEM DEFINIÇÃO
Proprietário: UNIDADE GESTORA DE PROJETOS ESPECIAIS - UGPE CPF/CNPJ: 07.602.404/0001-02

Atividade Técnica: 11 - SUPERVISÃO OBRAS E SERVIÇOS - CONSTRUÇÃO CIVIL > EDIFICAÇÕES > MONITORAMENTO > #1159 - OBRAS CIVIS 17 - FISCALIZAÇÃO 1.00 unidade; 11 - SUPERVISÃO OBRAS E SERVIÇOS - CONSTRUÇÃO CIVIL > EDIFICAÇÕES > MONITORAMENTO > #1159 - OBRAS CIVIS 58 - RELATÓRIO 1.00 unidade; 11 - SUPERVISÃO OBRAS E SERVIÇOS - CONSTRUÇÃO CIVIL > SANEAMENTO > #1620 - DRENAGEM 17 - FISCALIZAÇÃO 0.00 unidade;

Observações

Contrato nº. 028/2009 – UGPE, dos Serviços de Consultoria para Supervisão das Obras, complementares e restantes do Prosamim I, Igarapés Manaus, Bittencourt e Mestre Chico e as Obras do Prosamim II: Igarapé do Educandos-Quarenta no Trecho da Ponte da Maués/Av. Rodrigo Otavio; Igarapé do Cajual e Parque São Raimundo, Prosamim III sub-bacia do São Raimundo e Orla do Rio Negro em Manaus – AM. 11º (DÉCIMO PRIMEIRO) ADITIVO AO CONTRATO, CUJO ADITAMENTO REFERE-SE A PRORROGAÇÃO DA VIGÊNCIA CONTRATUAL POR MAIS 127 DIAS E ACRÉSCIMO DE VALOR DE R\$ 2.867.564,80.

Número da ART: **AM20160066345** Tipo de ART: OBRA OU SERVIÇO Registrada em: 28/11/2016 Baixada em: 12/05/2017
Forma de registro: COMPLEMENTAR Participação técnica: CO-AUTOR
Empresa contratada: **QUANTA CONSULTORIA LTDA**

Contratante: **UNIDADE GESTORA DE PROJETOS ESPECIAIS - UGPE** CPF/CNPJ: **07.602.404/0001-02**
Endereço do contratante: RUA JONATHAS PEDROSA Nº: S/N
Complemento: Bairro: CENTRO
Cidade: MANAUS UF: AM CEP: 69020255
Contrato: 0420090019605 Celebrado em: 29/10/2009
Valor do contrato: R\$ 32.085.326,10 Tipo de contratante: Pessoa Jurídica de Direito Público

Ação institucional: Outros
Endereço da obra/serviço: SEM DEFINIÇÃO IGARAPE MANAUS, BITTENCOURT, MESTRE CHICO Nº: S/N
Complemento: IGARAPE DO EDUCANDOS-QUARENTA E CAJUAL Bairro: -
Cidade: MANAUS UF: AM CEP: 69000000
Data de início: 29/10/2009 Conclusão efetiva: 01/01/2017
Finalidade: SEM DEFINIÇÃO
Proprietário: UNIDADE GESTORA DE PROJETOS ESPECIAIS - UGPE CPF/CNPJ: 07.602.404/0001-02

Atividade Técnica: 11 - SUPERVISÃO OBRAS E SERVIÇOS - CONSTRUÇÃO CIVIL > EDIFICAÇÕES > MONITORAMENTO > #1159 - OBRAS CIVIS 17 - FISCALIZAÇÃO 1.00 unidade; 11 - SUPERVISÃO OBRAS E SERVIÇOS - CONSTRUÇÃO CIVIL > EDIFICAÇÕES > MONITORAMENTO > #1159 - OBRAS CIVIS 58 - RELATÓRIO 1.00 unidade; 11 - SUPERVISÃO OBRAS E SERVIÇOS - CONSTRUÇÃO CIVIL > SANEAMENTO > #1620 - DRENAGEM 17 - FISCALIZAÇÃO 1.00 unidade;

Observações

Contrato nº. 028/2009 – UGPE, dos Serviços de Consultoria para Supervisão das Obras, complementares e restantes do Prosamim I, Igarapés Manaus, Bittencourt e Mestre Chico e as Obras do Prosamim II: Igarapé do Educandos-Quarenta no Trecho da Ponte da Maués/Av. Rodrigo Otavio; Igarapé do Cajual e Parque São Raimundo, Prosamim III sub-bacia do São Raimundo e Orla do Rio Negro em Manaus – AM. 12º (DÉCIMO SEGUNDO) ADITIVO AO CONTRATO CUJO OBJETO DO ADITAMENTO REFERE-SE A PRORROGAÇÃO DA VIGÊNCIA CONTRATUAL POR MAIS 61 DIAS E ACRÉSCIMO DE VALOR DE R\$ 661.697,82. DATA DE ASSINATURA DO ADITIVO: 31/10/2016

Número da ART: **AM20180112847** Tipo de ART: OBRA OU SERVIÇO Registrada em: 07/02/2018 Baixada em: 09/02/2018
Forma de registro: SUBSTITUIÇÃO Participação técnica: INDIVIDUAL
Empresa contratada: **QUANTA CONSULTORIA LTDA**

Contratante: **UNIDADE GESTORA DE PROJETOS ESPECIAIS - UGPE** CPF/CNPJ: **07.602.404/0001-02**
Endereço do contratante: RUA JONATHAS PEDROSA Nº: S/N
Complemento: Bairro: CENTRO
Cidade: MANAUS UF: AM CEP: 69020255
Contrato: Nº 028/2009 - UGPI Celebrado em: 29/10/2009
Valor do contrato: R\$ 13.429.204,25 Tipo de contratante: Pessoa Jurídica de Direito Público

Ação institucional: Outros
Endereço da obra/serviço: SEM DEFINIÇÃO IGARAPE MANAUS, BITTENCOURT, MESTRE CHICO Nº: S/N
Complemento: IGARAPE DO EDUCANDOS-QUARENTA E CAJUAL Bairro: CENTRO
Cidade: MANAUS UF: AM CEP: 69000000
Data de início: 29/10/2009 Conclusão efetiva: 26/08/2015
Finalidade: SEM DEFINIÇÃO

000168





Certidão de Acervo Técnico - CAT
Resolução Nº 1025 de 30 de Outubro de 2009
Lei Federal Nº 6496 de 07 de Dezembro de 1977

CREA-AM

COMISSÃO DE LICITAÇÃO
Folha Nº 5398

Página 6/90

CAT COM REGISTRO DE ATESTADO

966150/2020

Atividade concluída

Conselho Regional de Engenharia e Agronomia do Amazonas

Proprietário: UNIDADE GESTORA DE PROJETOS ESPECIAIS - UGPE

CPF/CNPJ: 07.602.404/0001-02

Atividade Técnica: **11 - SUPERVISÃO OBRAS E SERVIÇOS - CONSTRUÇÃO CIVIL > EDIFICAÇÕES > MONITORAMENTO > #1159 - OBRAS CIVIS 17 - FISCALIZAÇÃO 1.00 unidade; 11 - SUPERVISÃO OBRAS E SERVIÇOS - CONSTRUÇÃO CIVIL > EDIFICAÇÕES > MONITORAMENTO > #1159 - OBRAS CIVIS 58 - RELATÓRIO 1.00 unidade;**

Observações

Contrato nº. 028/2009 – UGPE Serviços de Consultoria para Supervisão das Obras, complementares e restantes do Prosamim I, Igarapés Manaus, Bittencourt e Mestre Chico e as Obras do Prosamim II: Igarapé do Educandos-Quarenta no Trecho da Ponte da Maués/Av. Rodrigo Otavio; Igarapé do Cajual e Parque São Raimundo, Prosamim III sub-bacia do São Raimundo e Orla do Rio Negro em Manaus – AM. SEXTO TERMO ADITIVO AO CONTRATO CUJO OBJETO É ALTERAÇÃO LEGAL DA RAZÃO SOCIAL DA CONTRATANTE, A PARTIR DESTA ADITIVO PASSA A SER DENOMINADA UNIDADE GESTORA DE PROJETOS ESPECIAIS -UGPE. DATA DE ASSINATURA DO ADITIVO: 23/04/2015.

Número da ART: **AM20180112849** Tipo de ART: OBRA OU SERVIÇO Registrada em: 08/02/2018 Baixada em: 09/02/2018
Forma de registro: SUBSTITUIÇÃO Participação técnica: INDIVIDUAL
Empresa contratada: **QUANTA CONSULTORIA LTDA**

Contratante: **UNIDADE GESTORA DE PROJETOS ESPECIAIS - UGPE** CPF/CNPJ: **07.602.404/0001-02**
Endereço do contratante: RUA JONATHAS PEDROSA Nº: S/N
Complemento: Bairro: CENTRO
Cidade: MANAUS UF: AM CEP: 69020255

Contrato: Nº028/2009 - UGPI Celebrado em: 29/10/2009
Valor do contrato: R\$ 13.429.204,25 Tipo de contratante: Pessoa Jurídica de Direito Público

Ação institucional: Outros
Endereço da obra/serviço: SEM DEFINIÇÃO IGARAPE MANAUS, BITTENCOURT, MESTRE CHICO Nº: S/N
Complemento: IGARAPE DO EDUCANDOS-QUARENTA E CAJUAL Bairro: -
Cidade: MANAUS UF: AM CEP: 69000000

Data de início: 29/10/2009 Conclusão efetiva: 26/08/2015
Finalidade: SEM DEFINIÇÃO
Proprietário: UNIDADE GESTORA DE PROJETOS ESPECIAIS - UGPE CPF/CNPJ: 07.602.404/0001-02

Atividade Técnica: **11 - SUPERVISÃO OBRAS E SERVIÇOS - CONSTRUÇÃO CIVIL > EDIFICAÇÕES > MONITORAMENTO > #1159 - OBRAS CIVIS 17 - FISCALIZAÇÃO 1.00 unidade; 11 - SUPERVISÃO OBRAS E SERVIÇOS - CONSTRUÇÃO CIVIL > EDIFICAÇÕES > MONITORAMENTO > #1159 - OBRAS CIVIS 58 - RELATÓRIO 1.00 unidade;**

Observações

Contrato nº. 028/2009 – UGPE - Serviços de Consultoria para Supervisão das Obras, complementares e restantes do Prosamim I, Igarapés Manaus, Bittencourt e Mestre Chico e as Obras do Prosamim II: Igarapé do Educandos-Quarenta no Trecho da Ponte da Maués/Av. Rodrigo Otavio; Igarapé do Cajual e Parque São Raimundo, Prosamim III sub-bacia do São Raimundo e Orla do Rio Negro em Manaus – AM. 7º TERMO ADITIVO AO CONTRATO CUJO OBJETO É READEQUAÇÃO DA PLANILHA CONTRATUAL, SEM ALTERAÇÃO DO VALOR DO CONTRATO. DATA DE ASSINATURA DO ADITIVO: 30/07/2015

Número da ART: **AM20180117430** Tipo de ART: OBRA OU SERVIÇO Registrada em: 19/03/2018 Baixada em: 20/03/2018
Forma de registro: SUBSTITUIÇÃO Participação técnica: INDIVIDUAL
Empresa contratada: **QUANTA CONSULTORIA LTDA**

Contratante: **UNIDADE DE GERENCIAMENTO SOCIAL E AMBIENTAL DOS IGARAPÉS DE MANAUS - UGPI** CPF/CNPJ: **07.602.404/0001-02**
Endereço do contratante: RUA JONATHAS PEDROSA Nº: s/n
Complemento: Bairro: CENTRO
Cidade: MANAUS UF: AM CEP: 69020255

Contrato: 028/2009 Celebrado em: 29/10/2009
Valor do contrato: R\$ 11.000.095,98 Tipo de contratante: Pessoa Jurídica

Ação institucional: Outros
Endereço da obra/serviço: RUA JONATHAS PEDROSA Nº: s/n
Complemento: IGARAPE MANAUS, BITTENCOURT, MESTRE CHICO Bairro: CENTRO
Cidade: MANAUS UF: AM CEP: 69020255

Data de início: 29/10/2009 Conclusão efetiva: 29/11/2012
Finalidade: SEM DEFINIÇÃO
Proprietário: UNIDADE DE GERENCIAMENTO SOCIAL E AMBIENTAL DOS IGARAPÉS DE MANAUS - UGPI CPF/CNPJ: 07.602.404/0001-02

Atividade Técnica: **11 - SUPERVISÃO #200009 - ESPECIAL (LAUDO, AVALIAÇÃO, RELATÓRIO, VINCULAÇÃO, RETIFICAÇÃO, ADITIVO, ETC.) 16 - DIREÇÃO 1.00 unidade;**

Observações

Segundo termo aditivo ao contrato nº028/2009-UGPI. Alterar a Planilha orçamentária integrante do contrato nº028/2009-UGPI. Em virtude da supervisão e também do acréscimo dos serviços inicialmente previsto no contrato primitivo, sem alteração de valor. INFORMAÇÕES DO SISTEMA DE ART ONLINE Atividade: Especial (laudo, avaliação, relatório, vinculação, retificação, aditivo, etc.) Especificação: Termo Aditivo de Prazo

004169

Conselho Regional de Engenharia e Agronomia do Amazonas
Rua Costa Azevedo, 174, Centro - Manaus-AM
Tel: + 55 (92) 2125-7120 Fax: + 55 (92) 2125-7122 E-mail: faleconosco@crea-am.org.br

CREA-AM
Conselho Regional de Engenharia e Agronomia do Amazonas

Impresso em: 11/06/2020, às 08:23.





Certidão de Acervo Técnico - CAT
Resolução Nº 1025 de 30 de Outubro de 2009
Lei Federal Nº 6496 de 07 de Dezembro de 1977

CREA-AM

ESTRUTURANTE

CAT COM REGISTRO DE ATESTADO

966150/2020

Atividade concluída

Conselho Regional de Engenharia e Agronomia do Amazonas

Informações Complementares

- Conforme Atestado de Capacidade Técnica, anexo (83 páginas, emitido em 21/11/2018), circunscrito APENAS às atividades inerentes à sua modalidade, ENGENHARIA CIVIL, em coerência com as suas atribuições profissionais. Obs.: O(A) representante da contratante que subscreve o Atestado, Eng. Civ. TATIANA VICTÓRIA CRUZ LACHI, CPF Nº 647.828.082-91, RNP Nº 041446606-3, é profissional habilitado(a) no âmbito do sistema Confea-Crea. CERTIFICAMOS, finalmente, que a responsabilidade pela veracidade e exatidão das informações declaradas, constantes nos documentos que se encontram vinculados à presente Certidão de Acervo Técnico – CAT, cabe aos seus emissores.

CERTIFICAMOS, finalmente, que se encontra vinculado à presente Certidão de Acervo Técnico – CAT, o atestado contendo 83 folha(s), expedido pelo contratante da obra/serviço, a quem cabe a responsabilidade pela veracidade e exatidão das informações nele constantes.

Certidão de Acervo Técnico nº 966150/2020
10/06/2020, 20:14
A600Y

A Certidão de Acervo Técnico (CAT) à qual o atestado está vinculado constituirá prova da capacidade técnico-profissional da pessoa jurídica somente se o responsável técnico indicado estiver ou venha a ser integrado ao seu quadro técnico por meio de declaração entregue no momento da habilitação ou da entrega das propostas.

Certificamos que se encontra vinculado à presente CAT o atestado apresentado em cumprimento à Lei nº 8.666/93, expedido pela pessoa jurídica contratante, a quem cabe a responsabilidade pela veracidade e exatidão das informações nele constantes. É de responsabilidade deste Conselho a verificação da atividade profissional em conformidade com a Lei nº 5.194/66 e Resoluções do Conselho Federal de Engenharia e Agronomia - CONFEA.

Esta certidão perderá a validade, caso ocorra qualquer alteração posterior dos elementos cadastrais nela contidos.

Fica(m) Excluído(s), no entanto, o(s) serviço(s) cujas atribuições não competem ao(s) profissional(is) em questão.

A autenticidade desta Certidão pode ser verificada em:
<http://publico.crea-am.org.br/>, com a chave: A600Y

000170

Conselho Regional de Engenharia e Agronomia do Amazonas

Rua Costa Azevedo, 174, Centro - Manaus-AM

Tel: + 55 (92) 2125-7120 Fax: + 55 (92) 2125-7122 E-mail: faleconosco@crea-am.org.br

CREA-AM
Conselho Regional de Engenharia e
Agronomia do Amazonas

Impresso em: 11/06/2020, às 08:23.



l



GOVERNO DO ESTADO DO
AMAZONAS

ATESTADO DE CAPACIDADE TÉCNICA

Atestamos, para os devidos fins, que a empresa **QUANTA CONSULTORIA LTDA**, executou para a **UGPI – Unidade de Gerenciamento do Programa Social e Ambiental dos Igarapés de Manaus e UGPE – Unidade Gestora de Projetos Especiais** órgão integrante da Administração Pública Direta vinculada ao Gabinete do Chefe do Poder Executivo do Estado do Amazonas os serviços de Consultoria para Supervisão das Obras de Recuperação Ambiental e Requalificação Urbanística do Igarapé do Quarenta **PROSAMIM II**, no trecho compreendido entre a Maués e Av. Rodrigo Otávio, Igarapé do Cajual e Parque São Raimundo em Manaus, Serviços Suplementares do **PROSAMIM I**, para Recuperação Ambiental, Requalificação Urbanística e Saneamento das Sub-bacias dos Igarapés Manaus, Bittencourt e Mestre Chico, **PROSAMIM III**, execução das Obras compreendendo a Recuperação Ambiental, Urbanística e Habitacional nas áreas de Intervenção Direta situadas na Orla das Margens Esquerda e Direita do Igarapé São Raimundo no Trecho compreendido entre a Ponte Senador Fabio Lucena e o Parque Kako Caminha no Município de Manaus, Amazonas, Brasil em exato cumprimento às obrigações contratuais, Normas Técnicas, observando o cumprimento das Políticas de Salvaguardas Ambientais e Social do Banco Interamericano de Desenvolvimento - BID.

1. DADOS CONTRATUAIS

- ✓ Nº Contrato: 028/2009-UGPI
- ✓ Nº Ordem de Serviço: 001/2009
- ✓ Contratante: Governo do Estado do Amazonas, UGPI – Unidade de Gerenciamento do Programa Social e Ambiental dos Igarapés de Manaus, CNPJ No 07.602.404/0001-02 e UGPE - Unidade Gestora de Projetos Especiais, CNPJ No 07.602.404/0001-02.
- ✓ Contratada: Empresa Quanta Consultoria Ltda, CNPJ: 05.314.789/0001-79.
- ✓ Objeto: PRESTAÇÃO DE SERVIÇOS DE CONSULTORIA PARA SUPERVISÃO DAS OBRAS, COMPLEMENTARES E RESTANTES DO PROSAMIM I, IGARAPÉS MANAUS, BITTENCOURT E MESTRE CHICO E AS OBRAS DO PROSAMIM II, IGARAPÉS DO EDUCANDOS/ QUARENTA NO TRECHO DA PONTE DE MAUÉS/ AV. RODRIGO OTAVIO/ IGARAPÉ DO CAJUAL E PARQUE SÃO RAIMUNDO, PROSAMIM III ORLA DAS MARGENS ESQUERDA E DIREITA DO IGARAPÉ SÃO RAIMUNDO NO TRECHO COMPREENDIDO ENTRE A PONTE SENADOR FABIO LUCENA E O PARQUE KAKO CAMINHA EM MANAUS, AMAZONAS BRASIL.
- ✓ Valor do Contrato: R\$ 11.000.095,98
- ✓ Valor dos Aditivos: R\$ 21.085.231,41
- ✓ Valor Total: R\$ 32.085.327,39
- ✓ Prazo Contratual: 29/10/2009 à 31/12/2016
- ✓ Aditivo de Prazo (Aditivo Nº 3): 29/10/2009 à 26/01/2013
- ✓ Aditivo de Prazo (Aditivo Nº 4): 29/10/2009 à 26/02/2013
- ✓ Aditivo de Prazo (Aditivo Nº 5): 29/10/2009 à 26/11/2015
- ✓ Aditivo de Prazo (Aditivo Nº 9): 29/10/2009 à 26/12/2015
- ✓ Aditivo de Prazo (Aditivo Nº 10): 29/10/2009 à 26/06/2016
- ✓ Aditivo de Prazo (Aditivo Nº 11): 29/10/2009 à 31/10/2016
- ✓ Aditivo de Prazo (Aditivo Nº 12): 29/10/2009 à 31/12/2016

Este documento encontra-se registrado no Conselho Regional de Engenharia e Agronomia do Amazonas, vinculado à Certidão nº 966150/2020, emitida em 10/06/2020



Certidão nº 966150/2020
11/06/2020, 08:23

Chave de Impressão: A600Y

O documento neste ato registrado foi emitido em 10/06/2020 e contém 83 folhas

Rua Jonathas Pedrosa, 659, Centro
Telefone: (092) 38787200
Manaus-AM, CEP.: 69020-255

#PROSAMIM
MOVIMENTO
MOVIMENTO SOCIAL, FALAS PELA DOS EDUCANDOS DE MANAUS

UNIDADE GESTORA DE
PROJETOS ESPECIAIS

SECRETARIA DE ESTADO DE
DESENVOLVIMENTO DA REGIÃO
METROPOLITANA DE MANAUS

1

000171

Conselho Regional de Engenharia e Agronomia do Amazonas
Rua Costa Azevedo, 174, Centro - Manaus-AM
Tel: + 55 (92) 2125-7120 Fax: + 55 (92) 2125-7122 E-mail: faleconosco@crea-am.org.br

CREA-AM
Conselho Regional de Engenharia e Agronomia do Amazonas
Impresso em: 11/06/2020, às 08:23.





GOVERNO DO ESTADO DO
AMAZONAS

2. EQUIPE TÉCNICA

Nome	Cargo/Função	Registro Conselho	Período
José de Ribamar Sousa	Eng. Civil Coordenador Técnico - Não Residente	CREA - 001882/D-MA RNP 1101592044	Outubro/2009 até Dezembro/2016
Urbano Luiz Silveira Machado	Eng. Civil Coordenador Geral - Residente	CREA - 12.206-D-PR	Novembro/2014 até Dezembro/2016
Gustavo Brasileiro Coelho	Engenheiro Civil - Engenharia e Projetos - Cordenação	CREA - 013701/D-CE - RNP 0604771460	Outubro/2009 até Dezembro/2016
Carla Coelho da Rosa Pimentel	Engenheiro Civil Engenharia e Projetos	----	Março/2016 Até Julho/2016
Emerson Pinheiro Diniz	Engenheiro	CREA AM - 041297322	Maio/2016 até dezembro/2016
Ivo Leonardo Sales Freire	Arquiteto e Urbanista	CAU - A76105-2	Outubro/2009 até Dezembro/2016
Orlando Freire Neto	Planejamento	CREA AM - 0409444189	Abril/2015 até dezembro/2016
Marcos Almeida Cardoso	Engenheiro	CREA AM - 041046138-5	Maio/2015 até dezembro/2016
Sandro Wallace Pereira de Souza	Engenheiro	CREA AM - 17014	Dezembro/2015 até dezembro/2016
Aliciane Maciel Fernandez	Arquiteto e Urbanista	CAU- A97128-6	Setembro/2015 até dezembro/2016
Tiago Brasileiro Coelho	Engenheiro de Projetos e Supervisão	RNP 0601690060	Janeiro/2016 até Outubro/2016
José Wilton Ferreira do Nascimento	Coordenação de Planejamento e Ambiental	CREA - CE 44286 RNP 0607528079	Outubro/2009 até Dezembro/2016
Vinicius Ferreira Vermelho	Eng. Coordenador Setorial de Supervisão	CREA-PR nº 170466686-4	Novembro/2009 até maio/2015
Sergio Alexandre Kucera	Engenheiro de Qualidade	----	Setembro/2009 até Fevereiro/2015
Rodrigo Gadelha de Oliveira	Engenheiro Medição e Orçamento	CREA - AM - 040751966-1	Novembro/2009 até Novembro/2015

Este documento encontra-se registrado no Conselho Regional de Engenharia e Agronomia do Amazonas, vinculado à Certidão nº 966150/2020, emitida em 10/06/2020

Certidão nº 966150/2020
11/06/2020, 08:23

Chave de Impressão: A600Y

O documento neste ato registrado foi emitido em 10/06/2020 e contém 83 folhas

Rua Jonathas Pedrosa, 659, Centro
Telefone: (092) 38787200
Manaus-AM, CEP.: 69020-255

SPROSAMM
MOVIMENTO.
POR UMA REGIÃO E PARA TUDO OS CARIÓTIPOS DE MANAUS

UNIDADE GESTORA DE
PROJETOS ESPECIAIS

SECRETARIA DE ESTADO DE
DESENVOLVIMENTO DA REGIÃO
METROPOLITANA DE MANAUS

2

000172

Conselho Regional de Engenharia e Agronomia do Amazonas
Rua Costa Azevedo, 174, Centro - Manaus-AM
Tel: + 55 (92) 2125-7120 Fax: + 55 (92) 2125-7122 E-mail: faleconosco@crea-am.org.br

CREA-AM
Conselho Regional de Engenharia e
Agronomia do Amazonas

Impresso em: 11/06/2020, às 08:23.





GOVERNO DO ESTADO DO
AMAZONAS

Nome	Cargo/Função	Registro Conselho	Período
Melvin Juan Almeida Revilla	Engenheiro Ambiental	CREA - AM - 040800405-3	Dezembro/2012 até novembro/2015
André Sales Sousa	Arquiteto e Urbanista responsável Técnico	CAU - 136660-2	Julho/2015 até Dezembro/2016
Maíra Sales Sousa	Assessoria Jurídica	----	Outubro/2009 até Dezembro/2016
Megaron de Azedo Santana	Engenheiro Medição e Orçamento	CREA - AM 041237689-0	Maior/2015 até Abril/2016
Paula Renata de Jesus Muniz	Engenheiro Medição e Orçamento	----	Junho/2015 até Setembro/2015
Marcio da Frota Sobreira	Engenheiro Medição e Orçamento	CREA - AM	Junho/2015 até Novembro/2015
Leandro Santana Carneiro	Engenheiro Medição e Orçamento	CREA - AM 16985	Abril/2015 até Novembro/2015
Tatiana Victoria Lachi	Engenheiro Medição e Orçamento	CREA - AM 24538	Agosto/2016 a Novembro/2016
Pascoal Sirlo da Silva	Engenheiro - Coordenação setorial de Campo	CREA - AM 040698600-2	Junho/2015 a Junho 2016
Mayza Bezerra Angst	Engenheira Ambiental	CREA - AM 041023521-0	Janeiro/2013 a Abril/2015
Simone Natasha Lopes Henriques	Engenheiro Medição e Orçamento	----	Janeiro/2014 a Abril/2015
Jorge Michel Philippe Hélio de Lima Rojas	Engenheiro Medição e Orçamento	CREA - AM 21661-D- /RR	Maior/2014 até Dezembro 2016
Antoniomy Silva Andrade	Engenheiro Edificações e Drenagem	CREA - AM 22209	Maior/2014 até Dezembro 2016
Andrey Marcelo da Silva C. Reis	Engenheiro	----	Abril / 2015 ate Junho/2016
Arthur Hirokazu Ykoyama Junior	Engenheiro	----	Abril 2015 ate Junho/2016
Linduino Albuquerque Marques	Engenheiro	----	Maior de 2015 ate Novembro/2016

Este documento encontra-se registrado no Conselho Regional de Engenharia e Agronomia do Amazonas, vinculado à Certidão nº 966150/2020, emitida em 10/06/2020



Certidão nº 966150/2020
11/06/2020, 08:23

Chave de Impressão: A600Y

O documento neste ato registrado foi emitido em 10/06/2020 e contém 83 folhas

Rua Jonathas Pedrosa, 659, Centro
Telefone: (092) 38787200
Manaus-AM, CEP.: 69020-255

#PROSAMM
MOVIMENTO.
MOVIMENTO SOCIAL, EMBORA OS VALORES DE MANAUS

UNIDADE GESTORA DE
PROJETOS ESPECIAIS

SECRETARIA DE ESTADO DE
DESENVOLVIMENTO DA REGIÃO
METROPOLITANA DE MANAUS

3

000173

Conselho Regional de Engenharia e Agronomia do Amazonas

Rua Costa Azevedo, 174, Centro - Manaus-AM

Tel: + 55 (92) 2125-7120 Fax: + 55 (92) 2125-7122 E-mail: faleconosco@crea-am.org.br

CREA-AM
Conselho Regional de Engenharia e
Agronomia do Amazonas

Impresso em: 11/06/2020, às 08:23.



2

COMISSÃO DE LICITAÇÃO
Folha Nº 5403



GOVERNO DO ESTADO DO
AMAZONAS

Nome	Cargo/Função	Registro Conselho	Período
Rodrigo Pereira da Silva	Planejamento	----	Setembro de 2015 até Abril/2016
Carlos Felipe Rodrigues de Almeida	Engenheiro Medição e Orçamento	----	Janeiro de 2016 até Junho/2016
Julian Andes Ardora Aguilari	Engenharia	----	Janeiro de 2016 até Novembro/2016
Igor Augusto Barata Leão de Sales	Meio Ambiente e Seg. do Trabalho	----	Janeiro de 2016 até Junho/2016
Cursino Lobao Filho	Engenheiro de Projetos e Supervisão	----	Janeiro de 2016 até Junho/2016
Ailton de Souza de Almeida	Engenheiro Medição e Orçamento	CREA - AM 25796	Mai de 2016 ate Dezembro de 2016
Marina Gabreira Bastos	Engenheiro de Projetos e Supervisão	----	Abril/2016 até Novembro/2016
Rui Santiago de Sousa	Engenheiro Medição e Orçamento	CREA PA 8753-D RNP 150202134-0	Abril/2016 até Abril /2016

Este documento encontra-se registrado no Conselho Regional de Engenharia e Agronomia do Amazonas, vinculado à Certidão nº 966150/2020, emitida em 10/06/2020

3. ATIVIDADES TÉCNICAS REALIZADAS

Supervisão e Fiscalização de Obras e Serviços	Comunicação Social
Controle de Qualidade	Educação Ambiental e Sanitária
Controle Tecnológico	Infraestrutura Sanitária
Acompanhamento Ensaios e Análise dos Registros	Consultoria / Projetos - Arqueologia
Controle da segurança do trabalho	Consultoria / Projetos - Levantamento Topográfico
Análise Crítica dos Projetos	Melhoria Ambiental, Urbanística e Habitacional.
Elaboração de Memória de Cálculo de Quantitativos	Recuperação Ambiental
Reordenamento Urbano e Reassentamento.	Macro e Microdrenagem
Elaboração e monitoramento dos trabalhos de proteção e reabilitação ambiental	Medições e Avaliação técnica dos Serviços de Engenharia
Análise documental para recebimento provisório e	Serviços de consultoria em geral, necessários ao

Certidão nº 966150/2020
11/06/2020, 08:23

Chave de Impressão: A600Y

O documento neste ato registrado foi emitido em 10/06/2020 e contém 83 folhas

Rua Jonathas Pedrosa, 659, Centro
Telefone: (092) 38787200
Manaus-AM, CEP.: 69020-255

#PROSAMM
Movimento.
Associação Profissional dos Engenheiros e Agrônomos do Amazonas

UNIDADE GESTORA DE
PROJETOS ESPECIAIS

SECRETARIA DE ESTADO DE
DESENVOLVIMENTO DA REGIÃO
METROPOLITANA DE MANAUS

4

003174

Conselho Regional de Engenharia e Agronomia do Amazonas
Rua Costa Azevedo, 174, Centro - Manaus-AM
Tel: + 55 (92) 2125-7120 Fax: + 55 (92) 2125-7122 E-mail: faleconosco@crea-am.org.br

CREA-AM
Conselho Regional de Engenharia e Agronomia do Amazonas

Impresso em: 11/06/2020, às 08:23.





GOVERNO DO ESTADO DO
AMAZONAS

definitivo das obras executadas	bom desempenho das atividades.
Acessibilidade – Parques e Vias Urbanas	Sustentabilidade Social e Institucional
Elaboração de relatórios mensais e semestrais	Sustentabilidade Social
Supervisão Ambiental das Obras e Serviços	Planejamento e Controle

4. O PROGRAMA

O Programa Social e Ambiental dos Igarapés de Manaus – PROSAMIM compreende uma série de ações (de engenharia, social, ambiental e institucional), com a finalidade de promover a recuperação social e ambiental das áreas das bacias dos Igarapés da Cidade de Manaus, que historicamente foram ocupadas de maneira irregular ao longo de décadas.

Tal recuperação social e ambiental se dá através da implantação de um conjunto de obras de macro drenagem e micro drenagem, sistemas viários, que inclui obras de arte especiais (sil e viadutos), além da disponibilização de saneamento básico.

Para o desenvolvimento da execução das obras civis esta sendo realizada a atividade de Supervisão de Obras, cujo objetivo é a fiscalização da execução das obras desenvolvidas por empresas construtoras contratadas para garantir a qualidade custo e prazo contratados. Para tanto, as atividades de supervisão e fiscalização das obras realizadas pela consultora esta sendo realizada de forma independente e imparcial, de maneira a garantir que as obras tenham total aderência aos projetos e garantam a qualidade, custos e prazos planejados.

O Governo do Estado do Amazonas investiu nas áreas das Bacias Hidrográficas dos Igarapés de Manaus cerca de US\$ 930 milhões, dividido em quatro Programas executados por meio de Contratos de Empréstimo assinados com o Banco Interamericano de Desenvolvimento - BID, sendo estes:

- ✓ Contrato de Empréstimo nº 1692/OC-BR - com US\$ 140 milhões do Banco Interamericano de Desenvolvimento - BID e US\$ 60 milhões de contrapartida do Governo do Estado, totalizando US\$ 200 milhões;
- ✓ Contrato de Empréstimo nº 2006/OC-BR - com US\$ 154 milhões do Banco Interamericano de Desenvolvimento - BID e US\$ 66 milhões de contrapartida do Governo do Estado, totalizando 220 milhões;
- ✓ Contrato de Empréstimo nº 2165/OC-BR - com US\$ 77 milhões do Banco Interamericano de Desenvolvimento - BID e US\$ 33 milhões de contrapartida do Governo do Estado, totalizando 110 milhões;
- ✓ Contrato de Empréstimo nº 2676/OC-BR - com US\$ 280 milhões do Banco Interamericano de Desenvolvimento - BID e US\$ 120 milhões de contrapartida do Governo do Estado, totalizando US\$ 400 milhões.

Os trabalhos referentes ao Contrato de Empréstimo nº 1692/OC-BR foram concluídos em 2009. Estão em Execução os trabalhos referentes aos contratos 2006/OC-BR, 2165/OC-BR e 2676/OC-BR, sendo que os dois primeiros estão em sua fase final.

de p m

Este documento encontra-se registrado no Conselho Regional de Engenharia e Agronomia do Amazonas, vinculado à Certidão nº 966150/2020, emitida em 10/06/2020

Certidão nº 966150/2020
 11/06/2020, 08:23

Chave de Impressão: A600Y
 O documento neste ato registrado foi emitido em 10/06/2020 e contém 83 folhas

Rua Jonathas Pedrosa, 659, Centro
 Telefone: (092) 38787200
 Manaus-AM, CEP.: 69020-255



UNIDADE GESTORA DE
 PROJETOS ESPECIAIS

SECRETARIA DE ESTADO DE
 DESENVOLVIMENTO DA REGIÃO
 METROPOLITANA DE MANAUS



l



GOVERNO DO ESTADO DO
AMAZONAS

COMISSÃO DE LICITAÇÃO
Folha Nº 5405

Todos os contratos de empréstimo para execução do Programa seguem a proporção de 70% BID e 30% de contrapartida do Governo do Estado.

Estão tramitando na Secretaria do Tesouro Nacional - STN e a Secretaria de Assuntos Internacionais - SEAIN, respectivamente, as propostas de alteração dos Contratos de Empréstimo 2165/OC-BR aumentando seu valor de Contrapartida em US\$ 11 milhões e do 2006/OC-BR aumentando seu valor de Contrapartida em US\$ 6,4 milhões. Sendo que a alteração do contrato 2165/OC-BR já foi aprovada pela SEAIN a está aguardando o parecer da STN, já o 2006/OC-BR ainda aguarda a apreciação da SEAIN.

Com estas duas alterações os Contratos 2165/OC-BR e 2006/OC-BR aumentarão, respectivamente, de atuais US\$ 110 milhões e US\$ 220 milhões para US\$ 121 milhões (US\$ 77 milhões/ BID e US\$ 44 milhões/Contrapartida) e US\$280,4 milhões (US\$ 154 milhões/BID e US\$ 126,4 milhões/Contrapartida).

Através do Programa Social e Ambiental dos Igarapés de Manaus - PROSAMIM, o Governo do Estado do Amazonas está promovendo o saneamento, o desassoreamento e a utilização racional do uso do solo às margens dos igarapés, com vistas à manutenção do patrimônio natural e à melhoria das condições de vida da população envolvida.

O objetivo específico do empreendimento é reabilitar prioritariamente, PROSAMIM I, igarapés Manaus, Bittencourt e Mestre Chico; PROSAMIM II: igarapé do Educandos - Quarenta, no trecho da ponte Maués/Avenida Rodrigo Otávio; PROSAMIM III, Situadas na Orla das Margens Esquerda e Direita do Igarapé São Raimundo no Trecho Compreendido entre a ponte Senador Fábio Lucena e o Parque Kako Caminha em Manaus. Localizado praticamente no centro de Manaus, onde residem mais de 80.000 habitantes em estado de risco devido às péssimas condições de moradia agravadas com as enchentes e doenças de veiculação hídrica.

O Programa Social e Ambiental dos Igarapés de Manaus é uma iniciativa pioneira do Governo do Estado Amazonas, que busca contribuir para a melhoria da qualidade de vida da população propondo um conjunto de ações integradas envolvendo as áreas de Engenharia, Meio ambiente, Urbanismo, Habitação, Social e Institucional.

O Programa está sendo desenvolvido em torno de três grandes eixos que se interligam e se complementam:

✓ **Infraestrutura Sanitária**

- Ampliação da cobertura dos serviços de água potável e esgotamento sanitário, incluindo disposição final de águas servidas.
- Melhoria dos serviços de coleta e disposição adequada de lixo.
- Educação ambiental e pioneirismo na coleta de lixo seletivo no Estado do Amazonas.

✓ **Sustentabilidade Social e Institucional**

- Desenvolvimento de política urbana e social contemplando alternativas habitacionais para grupos de baixa renda, geração de trabalho e renda e fortalecimento da gestão urbana.
- Reassentamento de famílias localizadas em áreas de risco, preferencialmente para as proximidades do local e, excepcionalmente, em "novo núcleo habitacional".
- Promoção de educação ambiental e participação comunitária.

Rua Jonathas Pedrosa, 659, Centro
Telefone: (092) 38787200
Manaus-AM, CEP: 69020-255

PROSAMIM
MOVIMENTO
PROCURADORIA GERAL DE DEFESA DO ESTADO DO AMAZONAS

UNIDADE GESTORA DE
PROJETOS ESPECIAIS

SECRETARIA DE ESTADO DE
DESENVOLVIMENTO DA REGIÃO
METROPOLITANA DE MANAUS

6

Este documento encontra-se registrado no Conselho Regional de Engenharia e Agronomia do Amazonas, vinculado a Certidão nº 966150/2020, emitida em 10/06/2020

Certidão nº 966150/2020
11/06/2020, 08:23

Chave de Impressão: A600Y

O documento neste ato registrado foi emitido em 10/06/2020 e contém 83 folhas

003176

Conselho Regional de Engenharia e Agronomia do Amazonas

Rua Costa Azevedo, 174, Centro - Manaus-AM

Tel: + 55 (92) 2125-7120 Fax: + 55 (92) 2125-7122 E-mail: faleconosco@crea-am.org.br

CREA-AM
Conselho Regional de Engenharia e Agronomia do Amazonas

Impresso em: 11/06/2020, às 08:23.





GOVERNO DO ESTADO DO
AMAZONAS

COMISSÃO DE LICITAÇÃO
Folha Nº 5406

- Fortalecimento da capacidade de gestão ambiental e urbana.
 - Fortalecimento da capacidade de operação e manutenção.
 - Execução de estudos de viabilidade e programas similares em outras bacias.
- ✓ **Recuperação Ambiental**
- Preservação e Restauração das Nascentes.
 - Canalização e Dragagem.
 - Recuperação de áreas Inundáveis.
 - Dotação de infraestrutura básica, incluindo implantação de vias marginais, melhorias nos serviços de energia elétrica e transporte urbano.

Visando dar continuidade a implantação do Programa Social e Ambiental dos Igarapés de Manaus, foi elaborado um Projeto Básico avançado do Igarapé do Quarenta e seus afluentes, no trecho limitado a jusante pela ponte Rua Maués e a montante nas suas áreas de cabeceiras, totalizando uma área de aproximadamente 38,90 Km², representando cerca de 95% da bacia total do Igarapé do Educando.

A implementação total do Programa nas áreas citadas demandará recursos estimados em US\$ 930.000.000,00 (novecentos e trinta milhões de dólares), sendo 70% financiados pelo Banco Interamericano de Desenvolvimento e 30% em recursos orçamentários do Governo do Estado do Amazonas como contrapartida.

5. COMPONENTES DO PROGRAMA

5.1 Melhoria Ambiental, Urbanística e Habitacional

Este componente compreende a execução das obras necessárias para:

- ✓ Recuperar a função de Drenagem dos Igarapés;
- ✓ Realizar o Reordenamento Urbano e o Reassentamento das famílias afetadas pelas obras;
- ✓ Utilizar os Espaços Recuperados para uso Público, melhorando a Mobilidade Urbana da cidade;
- ✓ Dotar a população reassentada e a que habita na bacia dos igarapés de serviços de Saneamento Urbano de água, esgoto, drenagem, coleta de lixo etc.
- ✓ Para alcance das metas acima descritas foram executados os seguintes subcomponentes

5.1.1 Macro e Microdrenagem

Este subcomponente contempla a implantação e Requalificação e Retificação de Igarapés através de Construção de Galerias em Concreto Armado, Coletores de Águas Pluviais em Tubos de Concreto Armado nas Bacias desembocando nos Canais a Céu Aberto ou Galerias, Retificação e Requalificação dos Igarapés através de Construção de Canais a Céu Aberto revestidos em Concreto, retificação e proteção das margens e áreas de cabeceira dos igarapés

Rua Jonathas Pedrosa, 659, Centro
Telefone: (092) 38787200
Manaus-AM, CEP.: 69020-255

#PROSAMIM
Movimento.
Movimento de Engenheiros e Agrônomos do Amazonas

UNIDADE GESTORA DE
PROJETOS ESPECIAIS

SECRETARIA DE ESTADO DE
DESENVOLVIMENTO DA REGIÃO
METROPOLITANA DE MANAUS

7

Este documento encontra-se registrado no Conselho Regional de Engenharia e Agronomia do Amazonas, vinculado à Certidão nº 966150/2020, emitida em 10/06/2020

Certidão nº 966150/2020
11/06/2020, 08:23

Chave de Impressão: A600Y

O documento neste ato registrado foi emitido em 10/06/2020 e contém 83 folhas

003177

Conselho Regional de Engenharia e Agronomia do Amazonas
Rua Costa Azevedo, 174, Centro - Manaus-AM
Tel: + 55 (92) 2125-7120 Fax: + 55 (92) 2125-7122 E-mail: faleconosco@crea-am.org.br

CREA-AM
Conselho Regional de Engenharia e Agronomia do Amazonas

Impresso em: 11/06/2020, às 08:23.



COMISSÃO DE LICITAÇÃO
Folha Nº 54074



GOVERNO DO ESTADO DO
AMAZONAS

5.1.2 Reordenamento Urbano e Reassentamento.

Este subcomponente inclui o desenvolvimento de soluções habitacionais para a população assentada nos igarapés que sofrem risco de inundações e para a população diretamente afetada pela construção das obras do Programa, bem como a regularização fundiária das propriedades das áreas vizinhas aos igarapés e a dotação de serviços básicos urbanos para atender a população.

O Plano de Ações para Reposição de Moradias, Remanejamento de População e Atividades Econômicas instaladas em áreas requeridas para implantação do PROSAMIM - PDDR prevê quatro alternativas de realocação:

- ✓ Construção de novas moradias, que priorizam a realocação das famílias no entorno, imediato e em solo recuperado na margem dos igarapés, assegurando o acesso aos serviços e infraestrutura social existentes;
- ✓ Reassentamento monitorado, que consiste em subsidiar e apoiar o reassentamento de famílias em moradias existentes no mercado local e regional, por meio da entrega de um bônus moradia;
- ✓ Incorporação em programas de moradia popular oferecidas pelo Governo do Estado do Amazonas e pelo Município de Manaus;
- ✓ Relocação independente: compensação em dinheiro de acordo com o processo jurídico do país e em cumprimento à Política Social do Banco Interamericano de Desenvolvimento - BID, aplicável aos casos de proprietários de pleno direito que apresentem condições sociais de conduzir seu próprio processo de realocação.

5.1.3 Parques e vias urbanas / Acessibilidade

Este subcomponente inclui a construção de parques urbanos em Solos Criados nas áreas recuperadas nos Igarapés, para evitar a reocupação das margens e facilitar a manutenção das estruturas hidráulicas, como também a construção de trechos de vias urbanas melhorando assim a Mobilidade e Acessibilidade Urbana na área de Abrangência do Programa.

5.1.4 Infraestrutura sanitária.

Este subcomponente abrangem os serviços de Saneamento água potável, esgotos, limpeza urbana para as populações reassentadas e remanescentes da área da bacia. A empresa Águas do Amazonas - AdA, concessionária desses serviços, está encarregada de operar as obras deste subcomponente. O Programa contempla os projetos de engenharia dos produtos relacionados ao Saneamento Básico e Limpeza Urbana. A mesma é responsável pela aprovação dos projetos acompanhamento da execução das obras, aprovação para recebimento das obras, passando a parte de operação e manutenção das referidas obras.

5.2 Sustentabilidade Institucional

Este componente contribuirá para melhorar a capacidade operacional e de gestão dos órgãos envolvidos na execução do Programa e a posterior operação e manutenção das obras, bem como promover a participação efetiva da comunidade no estabelecimento de condições necessárias para a sustentabilidade das ações incluídas no Programa, identificadas as seguintes áreas de atuação: capacitação de pessoal; consultoria; cursos; visitas técnicas; otimização, melhoria e ampliação da capacidade de gestão, fiscalização e manutenção da infraestrutura instalada pelo Programa; melhoria de sistemas de informação através de novos equipamentos e ampliação das ações de Educação Ambiental e Sanitária.

Este documento encontra-se registrado no Conselho Regional de Engenharia e Agronomia do Amazonas, vinculado à Certidão nº 966150/2020, emitida em 10/06/2020



Certidão nº 966150/2020
11/06/2020, 08:23

Chave de Impressão: A600Y

O documento neste ato registrado foi emitido em 10/06/2020 e contém 83 folhas

Rua Jonathas Pedrosa, 659, Centro
Telefone: (092) 38787200
Manaus-AM, CEP.: 69020-255

PROSAMIM
MOVIMENTO
PROGRAMA DE REORDENAMENTO URBANO E REASSENTAMENTO

UNIDADE GESTORA DE
PROJETOS ESPECIAIS

SECRETARIA DE ESTADO DE
DESENVOLVIMENTO DA REGIÃO
METROPOLITANA DE MANAUS

8

000178

Conselho Regional de Engenharia e Agronomia do Amazonas
Rua Costa Azevedo, 174, Centro - Manaus-AM

Tel: + 55 (92) 2125-7120 Fax: + 55 (92) 2125-7122 E-mail: faleconosco@crea-am.org.br

CREA-AM
Conselho Regional de Engenharia e
Agronomia do Amazonas

Impresso em: 11/06/2020, às 08:23.





GOVERNO DO ESTADO DO
AMAZONAS

COMISSÃO DE LICITAÇÃO
Folha Nº 5408

5.2.1 Sustentabilidade Social

As atividades de participação comunitária, comunicação social e educação ambiental e sanitária estarão a cargo da UGPI, que poderá contar com o apoio de ONGs locais, para implementação dos seguintes sub-componentes. Assegurar a participação da comunidade em todo o ciclo do processo de execução das obras em cada igarapé. O processo participativo conta, para sua implantação, com o modelo de gestão compartilhada concebida especificamente para o Programa e em Cumprimento das Políticas de Salvaguarda Ambientais e Sociais dentro das Normas do BID nas Especificações, Realizações das Obras, Serviços e Resultados do Programa como um Todo.

5.2.2 Comunicação Social

Este subcomponente dá continuidade ao Plano de Comunicação Social para a divulgação do Programa, que conta com um portal na internet (www.prosamim.am.gov.br) e uma central telefônica de atendimento ao público.

5.2.3 Educação Ambiental e Sanitária

Este subcomponente compreende ações voltadas para a conscientização das populações atingidas sobre os benefícios dos investimentos, seu uso e manutenção adequados, e para que aceitem pagar pelos serviços básicos recebidos. A conscientização quanto ao uso dos serviços de água potável e esgoto será executada diretamente pela AdA. As ações deste componente integram o Plano de Educação Ambiental - PEA.

6. ESCOPO

Monitorar a implantação dos Projetos de Engenharia, acompanhando a execução de cada etapa da obra, bem como, o cumprimento das obrigações contratuais pela Construtora e informar, oportunamente, à Fiscalização, eventuais distorções, por intermédio do correspondente registro no Diário de Obras e nos relatórios mensais.

Verificar a qualidade da obra realizada pela construtora, mediante e realização do controle tecnológico dos trabalhos executados pelas construtoras.

Efetuar os levantamentos de campo necessários à elaboração das medições mensais dos serviços executados.

Elaborar e manter atualizado o controle físico-financeiro da obra.

Prestar serviços de consultoria, inclusive na área ambiental, quer corretivas, quer preventivas, indicadas no Projeto Ambiental, objetivando garantir a reabilitação/recuperação do passivo ambiental e a execução das obras de forma ambientalmente correta, de acordo com as seguintes atividades:

- ✓ Monitorar a obtenção das Licenças Ambientais necessárias à execução das obras, bem como, o cumprimento das condicionantes nelas expressas.
- ✓ Monitorar a execução das soluções indicadas para a reabilitação ambiental das áreas degradadas e cadastradas no projeto, visando à eficiência de sua implantação.
- ✓ Monitorar a implantação das medidas de proteção ambiental previstas, visando a eficácia na minimização e mitigação dos possíveis impactos ambientais decorrentes da execução das obras.

Rua Jonathas Pedrosa, 659, Centro
Telefone: (092) 38787200
Manaus-AM, CEP.: 69020-255

#PROSAMIM
MOVIMENTO
REGULADORIA E FISCALIZADORA DO ESTADO DO AMAZONAS

UNIDADE GESTORA DE
PROJETOS ESPECIAIS

SECRETARIA DE ESTADO DE
DESENVOLVIMENTO DA REGIÃO
METROPOLITANA DE MANAUS

9

Este documento encontra-se registrado no Conselho Regional de Engenharia e Agronomia do Amazonas, vinculado à Certidão nº 966150/2020, emitida em 10/06/2020

Certidão nº 966150/2020
11/06/2020, 08:23

Chave de Impressão: A600Y

O documento neste ato registrado foi emitido em 10/06/2020 e contém 83 folhas

000179

Conselho Regional de Engenharia e Agronomia do Amazonas
Rua Costa Azevedo, 174, Centro - Manaus-AM

Tel: + 55 (92) 2125-7120 Fax: + 55 (92) 2125-7122 E-mail: faleconosco@crea-am.org.br

CREA-AM
Conselho Regional de Engenharia e
Agronomia do Amazonas

Impresso em: 11/06/2020, às 08:23.





GOVERNO DO ESTADO DO
AMAZONAS

COMISSÃO DE LICITAÇÃO
Folha Nº 5409

- ✓ Acompanhar a reabilitação das áreas de uso (acampamento, locais de instalação de usinas e de britagem, jazidas, areais, fontes de abastecimento, áreas de depósito de materiais, etc).

Elaborar relatório mensal, contendo informações técnicas, financeiras e administrativas sobre o andamento da obra, abordando, entre outros, os seguintes aspectos:

- ✓ Registro, em capítulo específico, das alterações efetuadas no projeto original.
- ✓ Qualidade dos serviços executados no período.
- ✓ Eficácia da sinalização de obra e das medidas de segurança do trânsito urbano, adotadas para a execução das obras.
- ✓ Desempenho da construtora, em relação ao cronograma proposto.
- ✓ Acompanhamento total ou amostral dos serviços executados nas diversas frentes de obras, dependendo da criticidade e disponibilidade de recursos (pessoal, material e equipamentos);
- ✓ Controle de qualidade e tecnológico dos resultados de processos executivos da obra;
- ✓ Acompanhamento de ensaios e análise dos registros de controle tecnológicos dos processos;
- ✓ Controle da segurança do trabalho nos canteiros e frentes de obras, determinada pela legislação aplicável, tais como licenças de instalação, operação, sinalização e outros meios;
- ✓ Análise crítica dos projetos;
- ✓ Elaboração de memória de cálculo de quantitativos para elaboração das medições;
- ✓ Medição e avaliação técnica de todos os serviços de engenharia executados;
- ✓ Elaboração e monitoramento dos trabalhos de proteção e reabilitação ambiental;
- ✓ Análise documental para recebimento provisório e definitivo das obras executadas;
- ✓ Serviços de consultoria em geral, necessários ao bom desempenho das atividades;
- ✓ Elaboração de relatórios mensais e semestrais.
- ✓ Além das previsões legais, a Supervisora está preparada para atender a solicitações extracontratuais que se fizerem necessárias, que sejam de interesse comum e atendam os princípios da razoabilidade e do custo adequado, balizado pelas condições vigentes.

A supervisão e/ou fiscalização das obras pode ser exercida de diversas formas, as quais são descritas a seguir:

- ✓ Por inspeção direta e acompanhamento dos serviços executados ou em execução pelas construtoras;
- ✓ Pela análise dos registros de obra;
- ✓ Por inspeção no resultado dos processos, que são os produtos, mesmo que sejam parciais e/ou insumos de outros processos;

Rua Jonathas Pedrosa, 659, Centro
Telefone: (092) 38787200
Manaus-AM, CEP.: 69020-255

#PROSAMM
Movimento
PROCURADORIA GERAL DO ESTADO DO AMAZONAS

UNIDADE GESTORA DE
PROJETOS ESPECIAIS

SECRETARIA DE ESTADO DE
**DESENVOLVIMENTO DA REGIÃO
METROPOLITANA DE MANAUS**

10

Este documento encontra-se registrado no Conselho Regional de Engenharia e Agronomia do Amazonas, vinculado à Certidão nº 966150/2020, emitida em 10/06/2020

Certidão nº 966150/2020
11/06/2020, 08:23

Chave de Impressão: A600Y

O documento neste ato registrado foi emitido em 10/06/2020 e contém 83 folhas

003180

Conselho Regional de Engenharia e Agronomia do Amazonas
Rua Costa Azevedo, 174, Centro - Manaus-AM
Tel: + 55 (92) 2125-7120 Fax: + 55 (92) 2125-7122 E-mail: faleconosco@crea-am.org.br

CREA-AM
Conselho Regional de Engenharia e Agronomia do Amazonas

Impresso em: 11/06/2020, às 08:23.





GOVERNO DO ESTADO DO
AMAZONAS

COMISSÃO DE LICITAÇÃO
Folha N° 5410

- ✓ Por execução ou acompanhamento dos controles tecnológicos (Inspeção, ensaio, verificação e/ou validação), onde aplicável;
- ✓ Pela avaliação técnica do método construtivo, do pessoal que executa os serviços, ou dos meios de produção, propondo mudanças às construtoras, quando cabível;
- ✓ Pelo controle das medições dos serviços executados pela Construtora; e
- ✓ Pela análise das documentações que compõe os diversos relatórios e data book's como pré-requisito de recebimento e emissão dos termos de recebimento provisório e definitivo das diversas frentes de obra executadas.
- ✓ Além das atividades de supervisão/fiscalização, a Supervisora auxilia a UGPE (Unidade Gestora de Projetos Especiais), à Projetista e à(s) Construtora(s) contratada(s) nas soluções técnicas decorrente de revisão de projeto e execução das obras através de análise, estudo e/ou contratação de consultoria especializada com o intuito de gerar soluções eficientes e eficazes a partir das dificuldades surgidas ao longo da cadeia de processos sequenciados de projeto e produção, até a entrega e recebimento final do produto acabado.

7. SUPERVISÃO

Os Contratos de Obras e Serviços Supervisionados e Fiscalizados são listados a seguir. Vale ressaltar que todos os serviços realizados nos Igarapés sofreram a influência da variação do nível do Rio Negro que pode chegar a 16 m.

7.1 CONTRATO 001/2006

7.1.1 Dados Gerais

- ✓ Recuperação Ambiental e Requalificação Urbanística dos Igarapés Manaus, Bittencourt e Mestre Chico – Bacia do Educandos.
- ✓ Contrato: N° 001/2006 – UGPE;
- ✓ Empresa Executante: Construtora Andrade Gutierrez S/A;
- ✓ Ordem de Serviço N°: 0001/2006 – UGPE;
- ✓ Data de Início: 10/03/2006;
- ✓ Data de Término Previsto com aditivo: 03 de outubro de 2010;
- ✓ Prazo total: 1680 dias
- ✓ Prazo decorrido: 1680 dias (100%)
- ✓ Valor do Contrato: R\$ 225.741.050,93

Este documento encontra-se registrado no Conselho Regional de Engenharia e Agronomia do Amazonas, vinculado à Certidão n° 966150/2020, emitida em 10/06/2020

Certidão n° 966150/2020
11/06/2020, 08:23

Chave de Impressão: A600Y

O documento neste ato registrado foi emitido em 10/06/2020 e contém 83 folhas

Rua Jonathas Pedrosa, 659, Centro
Telefone: (092) 38787200
Manaus-AM, CEP: 69020-255

PROSAMAM
MÓVIMENTO.

UNIDADE GESTORA DE
PROJETOS ESPECIAIS

SECRETARIA DE ESTADO DE
DESENVOLVIMENTO DA REGIÃO
METROPOLITANA DE MANAUS

11

000181

Conselho Regional de Engenharia e Agronomia do Amazonas
Rua Costa Azevedo, 174, Centro - Manaus-AM
Tel: + 55 (92) 2125-7120 Fax: + 55 (92) 2125-7122 E-mail: faleconosco@crea-am.org.br

CREA-AM
Conselho Regional de Engenharia e
Agronomia do Amazonas

Impresso em: 11/06/2020, às 08:23.



COMISSÃO DE LICITAÇÃO
Folha Nº 5411



7.1.2 Descrição dos Macros Itens

7.1.2.1 Serviços Preliminares

- ✓ Mobilização;
- ✓ Instalação de Canteiro de Obras.

7.1.2.2 Macro Drenagem com extensão de 5.130,56 m.

- ✓ Galeria em Concreto Armado
 - Galeria Manaus 2283,27m;
 - Galeria Bittencourt 57,00m;
 - Mestre Chico 1015,29m.

7.1.2.3 Canal a Céu Aberto Revestido em Concreto Armado

- ✓ Galeria Manaus 760,00m;
- ✓ Galeria Bittencourt 400,00m;
- ✓ Mestre Chico 615,00m;

7.1.2.4 Sistema Viário com extensão de 4.427,03 m

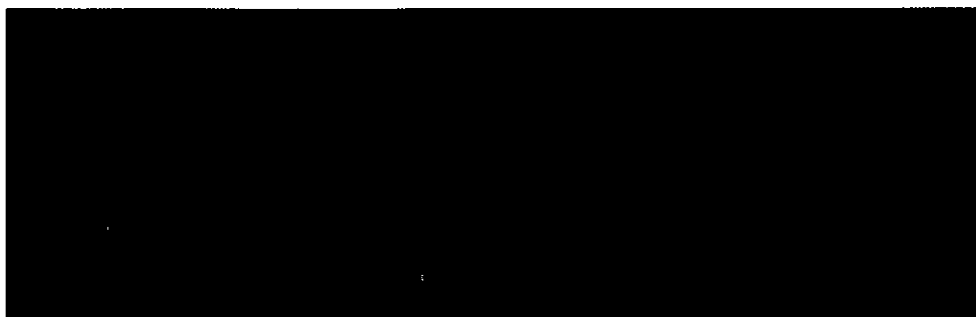

- ✓ Areia Asfalto Usinado A Quente 7cm de espessura;
- ✓ Imprimação;
- ✓ Base Estabilizada Granulométricamente (CBR>=60%);
- ✓ Sub-Base Estabilizada Granulométricamente (CBR>=60%);
- ✓ Regularização (CBR>=60%);
- ✓ Pavimento de Concreto Espessura 7 cm.

Handwritten initials: dk, b, ju

Este documento encontra-se registrado no Conselho Regional de Engenharia e Agronomia do Amazonas, vinculado à Certidão nº 966150/2020, emitida em 10/06/2020



Certidão nº 966150/2020
11/06/2020, 08:23

Chave de Impressão: A600Y

O documento neste ato registrado foi emitido em 10/06/2020 e contém 83 folhas

Rua Jonathas Pedrosa, 659, Centro
Telefone: (092) 38787200
Manaus-AM, CEP.: 69020-255



UNIDADE GESTORA DE
PROJETOS ESPECIAIS

SECRETARIA DE ESTADO DE
DESENVOLVIMENTO DA REGIÃO
METROPOLITANA DE MANAUS

000182



Handwritten mark



GOVERNO DO ESTADO DO
AMAZONAS

COMISSÃO DE LICITAÇÃO
Folha Nº 5412

7.1.2.5 Obras de Artes contempladas:

- ✓ Passarela Metálica;
- ✓ Mastro;
- ✓ Estão sendo consideradas as obras de artes especiais como pontes, pontilhões, viadutos e retornos sobre o Igarapé, além de construção/instalação de equipamentos urbanos e paisagismo, implantados em espaços físicos pré-existentes ou em solos criados humanizados.

7.1.2.6 Micro Drenagem com extensão total de 6.065,75 m

O sistema de micro-drenagem pluvial urbano foi projetado com o emprego dos seguintes componentes:

- ✓ Poços de visita (PV) em estrutura mista de concreto armado e alvenaria de blocos estruturais de concreto, com barras de aço estrutural de reforço, assentados com argamassa de cimento e areia, traço 1:3. Os poços de visita são revestidos internamente com argamassa de cimento e areia, no traço 1:3 e espessura de 2 cm. As partes dos PV em estrutura de concreto armado são formadas por tubos pré-moldados de concreto armado, do tipo para águas pluviais, de ponta e bolsa, junta rígida, classe PA3, fabricados conforme a norma NBR 8890/2003;
- ✓ Berços de apoio dos tubos, conforme a necessidade específica para cada caso, conforme indicado nos desenhos de projeto.

7.1.2.7 Unidades Habitacionais: Foram construídas 1261 Unidades habitacionais

- ✓ Parque Residencial Manaus Fase 1 – 225 Unidades Habitacionais;
- ✓ Parque Residencial Manaus Fase 2 – 744 Unidades Habitacionais;
- ✓ Parque Residencial Mestre Chico Fase 3 – 292 Unidades Habitacionais.
- ✓ Serviços de Mudanças de Família. Foi realizado 713 serviços de mudanças

7.1.3 Quantidade Total de Serviços Realizados Contrato 001/2006

Item	Descrição	Unidade	Quantidades
1	Igarapé Manaus		
1.1	Serviços Preliminares		
1.1.1	Locação e Sinalização de Obra	m	38.932,60
1.1.2	Demolições Gerais	m³	3.785.139,70
1.1.3	Mudança de Moradores	und	782,00
1.2	Sistema de Macrodrenagem		
1.2.1	Canal a Céu Aberto	m	760,00

Este documento encontra-se registrado no Conselho Regional de Engenharia e Agronomia do Amazonas, vinculado à Certidão nº 966150/2020, emitida em 10/06/2020



Certidão nº 966150/2020
11/06/2020, 08:23

Chave de Impressão: A600Y

O documento neste ato registrado foi emitido em 10/06/2020 e contém 83 folhas

Rua Jonathas Pedrosa, 659, Centro
Telefone: (092) 38787200
Manaus-AM, CEP.: 69020-255

#PROSAMM
Movimento.
POR UMA BOCA, E ALIMENTAR OSE ALIADOS DE MANAUS

UNIDADE GESTORA DE
PROJETOS ESPECIAIS

SECRETARIA DE ESTADO DE
DESENVOLVIMENTO DA REGIÃO
METROPOLITANA DE MANAUS

13

000183

Conselho Regional de Engenharia e Agronomia do Amazonas

Rua Costa Azevedo, 174, Centro - Manaus-AM

Tel: + 55 (92) 2125-7120 Fax: + 55 (92) 2125-7122 E-mail: faleconosco@crea-am.org.br

CREA-AM
Conselho Regional de Engenharia e
Agronomia do Amazonas

Impresso em: 11/06/2020, às 08:23.





GOVERNO DO ESTADO DO
AMAZONAS

COMISSÃO DE LICITAÇÃO
Folha Nº 54132

Item	Descrição	Unidade	Quantidades
1.2.2	Galerias	m	1.225,75
1.2.3	Galeria - Alteração nos Projetos Executivos	m	1.057,52
1.3	Sistema Viário		
1.3.1	Sistema Viário	m	2.703,27
1.4	Microdrenagem		
1.4.1	Microdrenagem	m	4.390,46
1.5	Habitação		
1.5.1	Alteração do Projeto executivo da Cobertura	m²	31.436,18
1.5.2	Infra Estrutura Habit. - Serviços em Terra.	m³	397.197,42
1.5.3	Infra Estrutura Habit. - Drenagem superficial.	m	18.693,20
1.5.4	Infra Estrutura Habit. - Escadas de Concreto	m	581,64
1.5.5	Infra Estrutura Habit. - Rampas de Concreto	m	205,41
1.5.6	Infra Estrutura Habit. - Pisos Calçadas	m²	20.724,13
1.5.7	Infra Estrutura Habit. - Pista Vegetação	m²	76.399,32
1.5.8	Infra Estrutura Habit. - Iluminação	m	12.663,45
1.5.9	1ª Fase unidades habitacionais	und	225,00
1.5.10	2ª Fase unidades habitacionais	und	744,00
1.5.11	3ª Fase unidades habitacionais	und	292,00
1.6	Urbanização		
1.6.1	Urbanização	m²	32.486,60
1.6.2	Serviços em terra	m³	77.635,24
1.7	Rede de Distribuição de Alta e Baixa Tensão		
1.7.1	Rede de Distribuição de Alta e Baixa Tensão	m	667,00
1.8	Recuperação Ambiental		
1.8.1	Obras de Recuperação Ambiental	m²	81.030,39

Este documento encontra-se registrado no Conselho Regional de Engenharia e Agronomia do Amazonas, vinculado à Certidão nº 966150/2020, emitida em 10/06/2020

Certidão nº 966150/2020
11/06/2020, 08:23
Chave de Impressão: A600Y

O documento neste ato registrado foi emitido em 10/06/2020 e contém 83 folhas

Rua Jonathas Pedrosa, 659, Centro
Telefone: (092) 38787200
Manaus-AM, CEP: 69020-255

#PROSAMIM
MOVIMENTO.
PROCURADORIA GERAL DO ESTADO DO AMAZONAS

UNIDADE GESTORA DE
PROJETOS ESPECIAIS

SECRETARIA DE ESTADO DE
DESENVOLVIMENTO DA REGIÃO
METROPOLITANA DE MANAUS

14

000184

Conselho Regional de Engenharia e Agronomia do Amazonas
Rua Costa Azevedo, 174, Centro - Manaus-AM
Tel: + 55 (92) 2125-7120 Fax: + 55 (92) 2125-7122 E-mail: faleconosco@crea-am.org.br

Impresso em: 11/06/2020, às 08:23.

CREA-AM
Conselho Regional de Engenharia e Agronomia do Amazonas





GOVERNO DO ESTADO DO
AMAZONAS

COMISSÃO DE LICITAÇÃO
Folha Nº 5414

Item	Descrição	Unidade	Quantidades
2	Igarapé Bittencourt		
2.1	Serviços Preliminares		
2.1.1	Locação e Sinalização de Obra	m	7.513,60
2.1.2	Demolições Gerais	m³	33.172,44
2.1.3	Mudança de Moradores	und	81,00
2.2	Sistema de Macrodrenagem		
2.2.1	Canal a Céu Aberto	m	400,00
2.2.2	Galeria - Alteração nos Projetos Executivos	m	57,00
2.3	Sistema Viário		
2.3.1	Sistema Viário	m	640,22
2.4	Microdrenagem		
2.4.1	Microdrenagem	m	130,07
2.5	Urbanização		
2.5.1	Serviços em terra	m³	25.576,16
2.6	Recuperação Ambiental		
2.6.1	Obras de Recuperação Ambiental	m²	4.959,02
3	Igarapé Mestre Chico		
3.1	Serviços Preliminares		
3.1.1	Locação e Sinalização de Obra	m	35.368,83
3.1.2	Demolições Gerais	m³	78.828,99
3.1.3	Mudança de Moradores	und	664,00
3.2	Sistema de Macrodrenagem		
3.2.1	Canal a Céu Aberto	m	460,00
3.2.2	Galerias	m	391,70
3.2.3	Canal a Céu Aberto - Contenção em Placas Pré-Moldadas e	m	155,00

Este documento encontra-se registrado no Conselho Regional de Engenharia e Agronomia do Amazonas, vinculado a Certidão nº 966150/2020, emitida em 10/06/2020

Certidão nº 966150/2020
11/06/2020, às 08:23
Chave de Impressão: A600Y

O documento neste ato registrado foi emitido em 10/06/2020 e contém 83 folhas

Rua Jonathas Pedrosa, 659, Centro
Telefone: (092) 38787200
Manaus-AM, CEP: 69020-255

#PROSAMM
Movimento
POR UMA BOA E JUSTA POLÍTICA PÚBLICA EM MANAUS

UNIDADE GESTORA DE
PROJETOS ESPECIAIS

SECRETARIA DE ESTADO DE
**DESENVOLVIMENTO DA REGIÃO
METROPOLITANA DE MANAUS**

15

Conselho Regional de Engenharia e Agronomia do Amazonas
Rua Costa Azevedo, 174, Centro - Manaus-AM
Tel: + 55 (92) 2125-7120 Fax: + 55 (92) 2125-7122 E-mail: faleconosco@crea-am.org.br

Impresso em: 11/06/2020, às 08:23.

000185

CREA-AM
Conselho Regional de Engenharia e
Agronomia do Amazonas



GOVERNO DO ESTADO DO
AMAZONAS

Item	Descrição	Unidade	Quantidades
	Concreto Projetado no Canal do Parque Mestre Chico.		
3.2.4	Galeria - Alteração nos Projetos Executivos	m	623,59
3.3	Sistema Viário		
3.3.1	Sistema Viário	m	1.083,54
3.4	Microdrenagem		
3.4.1	Microdrenagem	m	1.545,22
3.5	Habitação		
3.5.1	Infra Estrutura Habit. - Serviços em Terra.	m²	150.157,06
3.6	Recuperação Ambiental		
3.6.1	Obras de Recuperação Ambiental	m²	10.275,88

7.2 CONTRATO 002/2008**7.2.1 Dados Gerais**

- ✓ Execução das obras e serviços do complexo de obras do PROSAMIM no Igarapé do Quarenta, no trecho compreendido entre a Avenida Leopoldo Peres e a Avenida Maués, onde contempla os seguintes grupos de serviços: Serviços Preliminares, Nova Ponte da Maués, Viários e Alças, Passagem Inferior da Av. São João e Vias de Acesso, Passagem inferior da Rua Antimary e Vias de acesso, Equipamentos Urbanos, Paisagismo e Recuperação Ambiental Urbanística das Áreas degradadas das Margens do Igarapé do Quarenta para Implantação de Moradias Populares do PROSAMIM: Contrato: N° 002/2008 – UGPE;
- ✓ Empresa: Construtora Andrade Gutierrez Ltda.;
- ✓ Ordem de Serviço N°: 0002/2008 – UGPE;
- ✓ Data de Início: 13/03/2008;
- ✓ Prazo total: 817 dias;
- ✓ Data de Término Previsto: 08 de junho de 2010;
- ✓ Prazo decorrido: 935 dias (100%)
- ✓ Valor do Contrato: R\$ 57.505.966,21

7.2.2 Descrição dos Macros Itens

- ✓ Sistema Viário com extensão de 6.680m;

df b an

Rua Jonathas Pedrosa, 659, Centro
Telefone: (092) 38787200
Manaus-AM, CEP: 69020-255

PROSAMIM
MOVIMENTO
PROSAMIM SOCIAL, COM O FIM DE MELHORAR DE VIDA

UNIDADE GESTORA DE
PROJETOS ESPECIAIS

SECRETARIA DE ESTADO DE
DESENVOLVIMENTO DA REGIÃO
METROPOLITANA DE MANAUS

16

Este documento encontra-se registrado no Conselho Regional de Engenharia e Agronomia do Amazonas, vinculado à Certidão nº 966150/2020, emitida em 10/06/2020

Certidão nº 966150/2020
11/06/2020, 08:23

Chave de Impressão: A600Y

O documento neste ato registrado foi emitido em 10/06/2020 e contém 83 folhas

003186

Conselho Regional de Engenharia e Agronomia do Amazonas

Rua Costa Azevedo, 174, Centro - Manaus-AM

Tel: + 55 (92) 2125-7120 Fax: + 55 (92) 2125-7122 E-mail: faleconosco@crea-am.org.br

CREA-AM
Conselho Regional de Engenharia e
Agronomia do Amazonas

Impresso em: 11/06/2020, às 08:23.



COMISSÃO DE LICITAÇÃO
 Folha Nº 5416



GOVERNO DO ESTADO DO
AMAZONAS

- ✓ Microdrenagem com tubos de concreto com diâmetros de: d = 0,50m, d = 0,60m, d = 0,80m e d = 1,20m perfazendo uma extensão total de 2.434,72m.
- ✓ Obras de Artes Correntes com extensão de 6.680m;
- ✓ Pavimentação com área total de 30.998,06m²;
- ✓ Drenagem Superficial com extensão total de 1.081,61m.

7.2.3 Quantidade Total de Serviços Realizados Contrato 002/2008

Item	Descrição	Unidade	Quantidades
1	SERVIÇOS PRELIMINARES		
1.1	Canteiro de Obras		
1.1.1	Instalação de canteiro de obras	m ²	100,00
1.1.2	Manutenção e operação do canteiro de obras	mês	6,00
1.1.3	Tapume em compensado 6mm	m ²	180,00
1.1.4	Alambrado com tela galvanizada malha 2"	m ²	200,00
2	NOVA PONTE DA MAUÉS, VIÁRIO E ALÇAS		
2.1	Serviços Preliminares		
2.1.1	Locação e nivelamento topográfico linear de eixos de obra	m	2.428,40
2.1.2	Locação da obra com gabaritos de madeira	m ²	1.539,00
2.1.3	Fornecimento e colocação de placa de obra	m ²	121,50
2.1.4	Fornecimento e colocação de placas de sinalização provisória, inclusive pintura	m ²	4,50
2.1.5	Cones e sinalização	und	476,00
2.1.6	Luz e obstáculos	und	476,00
2.2	Demolições Gerais		
2.2.1	Demolição de concreto armado com martelo pneumático	m ³	118,90
2.2.2	Demolição de concreto simples (Manual)	m ³	4,00
2.2.3	Carga mecanizada de entulho em caminhão basculante	m ³	2.397,49
2.2.4	Demolição de pavimentação asfáltica	m ²	7.661,00

Este documento encontra-se registrado no Conselho Regional de Engenharia e Agronomia do Amazonas, vinculado à Certidão nº 966150/2020, emitida em 10/06/2020

Certidão nº 966150/2020
 11/06/2020, 08:23
 Chave de Impressão: A600Y

O documento neste ato registrado foi emitido em 10/06/2020 e contém 83 folhas

Rua Jonathas Pedrosa, 659, Centro
 Telefone: (092) 38787200
 Manaus-AM, CEP: 69020-255

PROSAMMA
MÓVIMENTO
 POR UMA TROCA ESMERECIDA DO PODERIO DE MANAUS

UNIDADE GESTORA DE
 PROJETOS ESPECIAIS

SECRETARIA DE ESTADO DE
 DESENVOLVIMENTO DA REGIÃO
 METROPOLITANA DE MANAUS

17

000187

Conselho Regional de Engenharia e Agronomia do Amazonas
 Rua Costa Azevedo, 174, Centro - Manaus-AM
 Tel: + 55 (92) 2125-7120 Fax: + 55 (92) 2125-7122 E-mail: faleconosco@crea-am.org.br

CREA-AM
 Conselho Regional de Engenharia e
 Agronomia do Amazonas

Impresso em: 11/06/2020, às 08:23.



COMISSÃO DE LICITAÇÃO
Folha Nº 5417



GOVERNO DO ESTADO DO
AMAZONAS

Item	Descrição	Unidade	Quantidades
2.3	Sistema Viário		
2.3.1	Serviço em Terra		
2.3.1.1	Desmatamento destocamento e limpeza	m ²	40.164,89
2.3.1.2	Decapeamento de jazida	m ²	8.856,54
2.3.1.3	Escavação e carga de material 1ª cat. - jazida	m ³	110.545,65
2.3.1.4	Escavação e carga em solos orgânicos	m ³	34.100,00
2.3.1.5	Escavação e carga de material 1ª cat. - jazida - Sub base	m ³	6.665,07
2.3.1.6	Escavação e carga de material 1ª cat. - jazida - Base	m ³	3.879,47
2.3.1.7	Escavação e carga de areia	m ³	8.706,00
2.3.1.8	Espalhamento e compactação de aterro (100% Proctor Normal)	m ³	8.706,00
2.3.1.9	Espalhamento e compactação de aterro (95% Proctor Normal)	m ³	79.665,20
2.3.2	Transporte de Material Escavado		
2.3.2.1	Transporte de material 1ª categoria DMT<=20 km	m ³	110.545,65
2.3.2.2	Transporte de material imprestável com DMT 20 km	m ³	34.100,00
2.3.2.3	Transporte de material 1ª categoria DMT<=20 km - Sub base	m ³	6.665,18
2.3.2.4	Transporte de material 1ª categoria DMT<=20 km - Base	m ³	4.563,15
2.3.2.5	Transporte de areia DMT = 20km	m ³	8.706,00
2.3.2.6	Transporte de A.A.U.Q / B.U.Q DMT = 10km	t	3.274,29
2.3.3	Bota Fora		
2.3.3.1	Espalhamento e conformação de bota fora	m ³	34.100,00
2.3.3	Sub-Leito		
2.3.3.1	Regularização e compactação do sub-leito a 95% PN	m ³	21.790,00
2.3.4	Sub-Base e Base		

Este documento encontra-se registrado no Conselho Regional de Engenharia e Agronomia do Amazonas, vinculado à Certidão nº 966150/2020, emitida em 10/06/2020

Certidão nº 966150/2020
11/06/2020, 08:23

Chave de Impressão: A600Y

O documento neste ato registrado foi emitido em 10/06/2020 e contém 83 folhas

Rua Jonathas Pedrosa, 659, Centro
Telefone: (092) 38787200
Manaus-AM, CEP.: 69020-255

SPROSAMIM
MOVIMENTO
ASSOCIADA ÀS EMPRESAS DE SERVIÇOS DE MANAUS

UNIDADE GESTORA DE
PROJETOS ESPECIAIS

SECRETARIA DE ESTADO DE
DESENVOLVIMENTO DA REGIÃO
METROPOLITANA DE MANAUS

18

003188

Conselho Regional de Engenharia e Agronomia do Amazonas
Rua Costa Azevedo, 174, Centro - Manaus-AM
Tel: + 55 (92) 2125-7120 Fax: + 55 (92) 2125-7122 E-mail: faleconosco@crea-am.org.br

CREA-AM
Conselho Regional de Engenharia e
Agronomia do Amazonas

Impresso em: 11/06/2020, às 08:23.





GOVERNO DO ESTADO DO
AMAZONAS

COMISSÃO DE LICITAÇÃO
Folha Nº 5418

Item	Descrição	Unidade	Quantidades
2.3.4.1	Execução de sub-base estabilizada de solo - sem mistura	m³	4.979,37
2.3.4.2	Execução de base estabilizada de solo - areia a 20%	m³	3.215,08
2.3.5	Imprimação		
2.3.5.1	Imprimação asfáltica	m²	16.075,40
2.3.6	Pintura de Ligação		
2.3.6.1	Pintura de ligação	m²	18.820,00
2.3.7	Pavimentação e Gramado		
2.3.7.1	Fornecimento de AAUQ - areia asfalto usinada a quente	m²	3.274,30
2.3.7.2	Espalhamento e compactação de A.A.U.Q / C.B.U.Q	m²	1.293,77
2.3.7.3	Gramagem em placas	m²	18.200,00
2.3.8	Obras de Arte Corrente		
2.3.8.1	Meio fio e sarjeta de concreto	m	3.180,00
2.3.8.2	Calçada em concreto, e=0,07m com entarugamento	m²	6.150,00
2.3.9	Fresagem		
2.3.9.1	Fresagem e= 4cm	m²	440,00
2.4	Microdrenagem		
2.4.1	Microdrenagem		
2.4.1.1	Poço de visita 1,40x1,40x1,40m	und.	30,00
2.4.1.2	Tubo de concreto simples com D=0,50m, inclusive fornecimento e colocação	m	440,00
2.4.1.3	Tubo de concreto armado CA 2 com D=0,60m, inclusive fornecimento e colocação	m	558,60
2.4.1.4	Tubo de concreto armado CA 2 com D=0,80m, inclusive fornecimento e colocação	m	158,00
2.4.1.5	Tubo de concreto armado CA 2 com D=1,20m, inclusive fornecimento e colocação	m	123,00
2.4.2	Peças em Ferro Fundido		

Este documento encontra-se registrado no Conselho Regional de Engenharia e Agronomia do Amazonas, vinculado à Certidão nº 966150/2020, emitida em 10/06/2020

Certidão nº 966150/2020
11/06/2020, 08:23

Chave de Impressão: A600Y

O documento neste ato registrado foi emitido em 10/06/2020 e contém 83 folhas

Rua Jonathas Pedrosa, 659, Centro
Telefone: (092) 38787200
Manaus-AM, CEP: 69020-255

#PROSAMM
Movimento.
MUDANÇA PARA A ÁGUA PARA O BRASIL DO AMAZONAS

UNIDADE GESTORA DE
PROJETOS ESPECIAIS

SECRETARIA DE ESTADO DE
DESENVOLVIMENTO DA REGIÃO
METROPOLITANA DE MANAUS

10

000189

Conselho Regional de Engenharia e Agronomia do Amazonas

Rua Costa Azevedo, 174, Centro - Manaus-AM

Tel: + 55 (92) 2125-7120 Fax: + 55 (92) 2125-7122 E-mail: faleconosco@crea-am.org.br

CREA-AM
Conselho Regional de Engenharia e
Agronomia do Amazonas

Impresso em: 11/06/2020, às 08:23.



COMISSÃO DE LICITAÇÃO
Folha Nº 5419



GOVERNO DO ESTADO DO
AMAZONAS

Item	Descrição	Unidade	Quantidades
2.4.2.1	Fornecimento e assentamento de tampão de ferro fundido modelo TD-600	und.	30,00
2.4.2.2	Fornecimento e assentamento de grelha de ferro fundido	und.	8,00
2.4.2.3	Fornecimento e assentamento de grade eletrofundida L=27,00m chapa 63,5x9,52mm	kg	520,00
2.4.3	Diversos		
2.4.3.1	Tubo dreno de PVC perfurante Ø 150mm	m	1.525,00
2.4.3.2	Gramagem em placas	m²	438,00
2.4.4	Estruturas		
2.4.4.1	Concreto usinado Fck=20 Mpa	m³	126,20
2.4.4.2	Forma plana com chapa de madeira resinada	m²	2.447,60
2.4.4.3	Fornecimento e aplicação de ferro CA-50	kg	16.383,60
2.4.4.4	Concreto usinado Fck=15 Mpa	m³	40,30
2.4.5	Super Estrutura		
2.4.5.1	Concreto usinado Fck=30 Mpa	m³	1.556,73
2.4.5.2	Forma plana com chapa de madeira resinada	m²	7.687,05
2.4.5.3	Fornecimento e aplicação de ferro CA-50	kg	164.855,77
2.4.5.4	Lançamento de placas pré-moldadas de até 0,25tf	und	1.769,80
2.4.5.5	Junta JEENE ou equivalente - JJ 3560	m	107,60
2.4.5.6	Cimbramento de lajes em balanço	m²	371,28
2.4.6	Meso Estrutura		
2.4.6.1	Fornecimento e aplicação de neoprene fretado	dm²	378,00
2.4.6.2	Grout de assentamento e regularização	m³	0,26
2.4.6.3	Forma plana com chapa de madeira resinada	m²	1.052,57
2.4.6.4	Fornecimento e aplicação de ferro CA-50	kg	51.287,00
2.4.6.5	Fornecimento corte e colocação aço CP-190 RB para concreto	kg	40.079,13

Este documento encontra-se registrado no Conselho Regional de Engenharia e Agronomia do Amazonas, vinculado à Certidão nº 966150/2020, emitida em 10/06/2020

Certidão nº 966150/2020
11/06/2020, 08:23

Chave de Impressão: A600Y

O documento neste ato registrado foi emitido em 10/06/2020 e contém 83 folhas

Rua Jonathas Pedrosa, 659, Centro
Telefone: (092) 38787200
Manaus-AM, CEP: 69020-255

#PROSAMIM
Movimento.

UNIDADE GESTORA DE
PROJETOS ESPECIAIS

SECRETARIA DE ESTADO DE
DESENVOLVIMENTO DA REGIÃO
METROPOLITANA DE MANAUS

20

Conselho Regional de Engenharia e Agronomia do Amazonas

Rua Costa Azevedo, 174, Centro - Manaus-AM

Tel: + 55 (92) 2125-7120 Fax: + 55 (92) 2125-7122 E-mail: faleconosco@crea-am.org.br

CREA-AM
Conselho Regional de Engenharia e
Agronomia do Amazonas

Impresso em: 11/06/2020, às 08:23.



000190

COMISSÃO DE LICITAÇÃO
Folha Nº 5420 A



GOVERNO DO ESTADO DO
AMAZONAS

Item	Descrição	Unidade	Quantidades
	prot. Cb D=15,2mm, inc. bainha.		
2.4.6.6	Escoramento metálico (Cimbramento)	m³	897,60
2.4.6.7	Concreto usinado Fck=25 Mpa	m³	652,46
2.4.6.8	Forma curva com tábuas e chapa compensada resinada 6mm	m²	84,33
2.4.7	Infraestrutura		
2.4.7.1	Concreto usinado Fck=10 Mpa	m³	40,03
2.4.7.2	Forma plana com chapa de madeira resinada	m²	172,20
2.4.7.3	Fornecimento e aplicação de ferro CA-50	kg	14.483,00
2.4.7.4	Estaca tipo raiz f 410mm executadas em rocha (f 300mm)	m	610,00
2.4.7.5	Concreto usinado Fck=25 Mpa	m³	267,54
3	PASSAGEM INFERIOR DA AV. SÃO JOÃO E VIAS DE ACESSO		
3.1	Serviços Preliminares		
3.1.1	Locação e nivelamento topográfico linear de eixos de obra	m	530,98
3.1.2	Locação da obra com gabaritos de madeira	m²	696,00
3.1.3	Fornecimento e colocação de placa de obra	m²	81,00
3.1.4	Fornecimento e colocação de placas de sinalização provisória, inclusive pintura	m²	12,60
3.1.5	Cones e sinalização	und	177,00
3.1.6	Luz e obstáculos	und	177,00
3.2	Demolições Gerais		
3.2.1	Demolição de concreto armado com martelate pneumático	m³	51,00
3.2.2	Demolição de concreto simples (Manual)	m³	38,00
3.2.3	Carga mecanizada de entulho em caminhão basculante	m³	1.800,00
3.2.4	Demolição de pavimentação asfáltica	m²	5.000,00
3.3	Sistema Viário		

Este documento encontra-se registrado no Conselho Regional de Engenharia e Agronomia do Amazonas, vinculado à Certidão nº 966150/2020, emitida em 10/06/2020

Certidão nº 966150/2020
11/06/2020, 08:23

Chave de Impressão: A600Y

O documento neste ato registrado foi emitido em 10/06/2020 e contém 83 folhas

Rua Jonathas Pedrosa, 659, Centro
Telefone: (092) 38787200
Manaus-AM, CEP.: 69020-255

#PROSAMMS
Movimento
POCUMA TOCA, CADA UM COM SEU JEITO DE LUTAR

UNIDADE GESTORA DE
PROJETOS ESPECIAIS

SECRETARIA DE ESTADO DE
DESENVOLVIMENTO DA REGIÃO
METROPOLITANA DE MANAUS

21

000191

Conselho Regional de Engenharia e Agronomia do Amazonas
Rua Costa Azevedo, 174, Centro - Manaus-AM
Tel: + 55 (92) 2125-7120 Fax: + 55 (92) 2125-7122 E-mail: faleconosco@crea-am.org.br

CREA-AM
Conselho Regional de Engenharia e
Agronomia do Amazonas

Impresso em: 11/06/2020, às 08:23.





GOVERNO DO ESTADO DO
AMAZONAS

Item	Descrição	Unidade	Quantidades
3.3.1	Serviço em Terra		
3.3.1.1	Desmatamento destocamento e limpeza	m ²	7.700,00
3.3.1.2	Decapeamento de jazida	m ²	600,00
3.3.1.3	Escavação e carga de material 1ª cat. - jazida	m ³	7.450,00
3.3.1.4	Escavação e carga em solos orgânicos	m ³	5.900,00
3.3.1.5	Escavação e carga de material 1ª cat. - jazida - Sub base	m ³	1.670,00
3.3.1.6	Escavação e carga de material 1ª cat. - jazida - Base	m ³	1.080,00
3.3.1.7	Escavação e carga de areia	m ³	600,00
3.3.1.8	Espalhamento e compactação de aterro (100% Proctor Normal)	m ³	600,00
3.3.1.9	Espalhamento e compactação de aterro (95% Proctor Normal)	m ³	5.370,00
3.4	Transporte de Material Escavado		
3.4.1	Transporte de material 1ª categoria DMT <= 20 km	m ³	7.450,00
3.4.2	Transporte de material imprestável com DMT 20 km	m ³	5.900,00
3.4.3	Transporte de material 1ª categoria DMT <= 20 km - Sub base	m ³	1.670,00
3.4.4	Transporte de material 1ª categoria DMT <= 20 km - Base	m ³	1.080,00
3.4.5	Transporte de areia DMT = 20km	m ³	600,00
3.4.6	Transporte de A.A.U.Q / B.U.Q DMT = 10km	t	830,00
3.5	Bota Fora		
3.5.1	Espalhamento e conformação de bota fora	m ³	5.900,00
3.6	Sub-Leito		
3.6.1	Regularização e compactação do sub-leito a 95% PN	m ³	5.480,00
3.7	Sub-Base e Base		
3.7.1	Execução de sub-base estabilizada de solo - sem mistura	m ³	1.330,00
3.7.2	Execução de base estabilizada de solo - areia a 20%	m ³	860,00

Este documento encontra-se registrado no Conselho Regional de Engenharia e Agronomia do Amazonas, vinculado a Certidão nº 966150/2020, emitida em 10/06/2020

Certidão nº 966150/2020
11/06/2020, 08:23
Chave de Impressão: A600Y

O documento neste ato registrado foi emitido em 10/06/2020 e contém 83 folhas

Rua Jonathas Pedrosa, 659, Centro
Telefone: (092) 38787200
Manaus-AM, CEP: 69020-255

PROSAMIM
MÓVIMENTO.
Associação de Profissionais e Acadêmicos do Estado do Amazonas

UNIDADE GESTORA DE
PROJETOS ESPECIAIS

SECRETARIA DE ESTADO DE
DESENVOLVIMENTO DA REGIÃO
METROPOLITANA DE MANAUS

22

000192

Conselho Regional de Engenharia e Agronomia do Amazonas
Rua Costa Azevedo, 174, Centro - Manaus-AM
Tel: + 55 (92) 2125-7120 Fax: + 55 (92) 2125-7122 E-mail: faleconosco@crea-am.org.br

CREA-AM
Conselho Regional de Engenharia e Agronomia do Amazonas
Impresso em: 11/06/2020, às 08:23.



COMISSÃO DE LICITAÇÃO
Folha N° 5422



GOVERNO DO ESTADO DO
AMAZONAS

Item	Descrição	Unidade	Quantidades
3.8	Imprimação		
3.8.1	Imprimação asfáltica	m ²	4.260,00
3.9	Pintura de Ligação		
3.9.1	Pintura de ligação	m ²	4.410,00
3.10	Pavimentação e Gramado		
3.10.1	Fornecimento de AAUQ - areia asfalto usinada a quente	m ²	830,00
3.10.2	Espalhamento e compactação de A.A.U.Q / C.B.U.Q	m ³	330,00
3.10.3	Gramagem em placas	m ²	2.000,00
3.11	Obras de Arte Corrente		
3.11.1	Meio fio e sarjeta de concreto	m	1.100,00
3.11.2	Calçada em concreto, e=0,07m com entarugamento	m ²	2.200,00
3.12	Fresagem		
3.12.1	Fresagem e= 4cm	m ²	150,00
3.13.1	Microdrenagem		
3.13.1.1	Poço de visita 1,40x1,40x1,40m	und	10,00
3.13.1.2	Tubo de concreto simples com D=0,50m, inclusive fornecimento e colocação	m	110,50
3.13.1.3	Tubo de concreto armado CA 2 com D=0,60m, inclusive fornecimento e colocação	m	201,00
3.13.1.4	Tubo de concreto armado CA 2 com D=0,80m, inclusive fornecimento e colocação	m	90,00
3.13.2	Peças em Ferro Fundido		
3.13.2.1	Fornecimento e assentamento de tampão de ferro fundido modelo TD-600	und.	10,00
3.13.2.2	Fornecimento e assentamento de grelha de ferro fundido	und.	20,00
3.13.2.3	Fornecimento e assentamento de grade eletrofundida L=27,00m chapa 63,5x9,52mm	kg	1.944,00

Este documento encontra-se registrado no Conselho Regional de Engenharia e Agronomia do Amazonas, vinculado à Certidão nº 966150/2020, emitida em 10/06/2020

Certidão nº 966150/2020
11/06/2020, 08:23

Chave de Impressão: A600Y

O documento neste ato registrado foi emitido em 10/06/2020 e contém 83 folhas

Rua Jonathas Pedrosa, 659, Centro
Telefone: (092) 38787200
Manaus-AM, CEP.: 69020-255

#PROSAMIM
Movimento
PROSAMIM - O MOVIMENTO PELA QUALIDADE DE VIVÊNCIA

UNIDADE GESTORA DE
PROJETOS ESPECIAIS

SECRETARIA DE ESTADO DE
DESENVOLVIMENTO DA REGIÃO
METROPOLITANA DE MANAUS

23

000193

Conselho Regional de Engenharia e Agronomia do Amazonas
Rua Costa Azevedo, 174, Centro - Manaus-AM
Tel: + 55 (92) 2125-7120 Fax: + 55 (92) 2125-7122 E-mail: faleconosco@crea-am.org.br

CREA-AM
Conselho Regional de Engenharia e
Agronomia do Amazonas

Impresso em: 11/06/2020, às 08:23.





GOVERNO DO ESTADO DO
AMAZONAS

Item	Descrição	Unidade	Quantidades
3.13.3	Diversos		
3.13.3.1	Tubo dreno de PVC perfurante Ø 150mm	m	338,00
3.13.4	Estruturas		
3.13.4.1	Concreto usinado Fck=20 Mpa	m³	34,40
3.13.4.2	Forma plana com chapa de madeira resinada	m²	708,20
3.13.4.3	Fornecimento e aplicação de ferro CA-50	kg	4.685,00
3.13.5	Super Estrutura		
3.13.5.1	Concreto usinado Fck=30 Mpa	m³	198,00
3.13.5.2	Concreto usinado Fck=20 Mpa	m³	78,00
3.13.5.3	Forma plana com chapa de madeira resinada	m²	1.086,00
3.13.5.4	Fornecimento e aplicação de ferro CA-50	kg	20.934,00
3.13.5.5	Fornecimento corte e colocação aço CP-190 RB para concreto prot. Cb D=12,7mm, inc. bainha.	kg	5.485,00
3.13.5.6	Lançamento de vigas pré-moldadas de até 30 tf	und	8,00
3.13.5.7	Lançamento de placas pré-moldadas de até 0,20 tf	und	246,00
3.13.5.8	Junta JEENE ou equivalente - JJ 2540	m	18,00
3.13.5.9	Junta JEENE ou equivalente - JJ 3550	m	33,00
3.13.5.10	Cimbramento de lajes em balanço	m²	104,00
3.13.6	Meso Estrutura		
3.13.6.1	Fornecimento e aplicação de neoprene fretado	dm³	53,00
3.13.6.2	Grout de assentamento e regularização	m³	0,05
3.13.6.3	Forma plana com chapa de madeira resinada	m²	1.703,00
3.13.6.4	Fornecimento e aplicação de ferro CA-50	kg	42.035,00
3.13.6.5	Escoramento metálico (Cimbramento)	m³	1.613,00
3.13.6.6	Concreto usinado Fck=25 Mpa	m³	404,00

Este documento encontra-se registrado no Conselho Regional de Engenharia e Agronomia do Amazonas, vinculado à Certidão nº 966150/2020, emitida em 10/06/2020

Certidão nº 966150/2020
 11/06/2020, 08:23
 Chave de Impressão: A600Y

O documento neste ato registrado foi emitido em 10/06/2020 e contém 83 folhas

Rua Jonathas Pedrosa, 659, Centro
 Telefone: (092) 38787200
 Manaus-AM, CEP.: 69020-255

PROSAMM
Movimento
 POR UMA PAZ, TRABALHO E JUSTIÇA DE QUALIDADE

UNIDADE GESTORA DE
 PROJETOS ESPECIAIS

SECRETARIA DE ESTADO DE
 DESENVOLVIMENTO DA REGIÃO
 METROPOLITANA DE MANAUS

000194



COMISSÃO DE LICITAÇÃO
Folha Nº 5424



GOVERNO DO ESTADO DO
AMAZONAS

Item	Descrição	Unidade	Quantidades
3.13.7	Infraestrutura		
3.13.7.1	Concreto usinado Fck=10 Mpa	m³	10,00
3.13.7.2	Forma plana com chapa de madeira resinada	m²	120,00
3.13.7.3	Fornecimento e aplicação de ferro CA-50	kg	7.146,00
3.13.7.4	Estaca tipo raiz f 310mm executadas em solo	m	494,14
3.13.7.5	Concreto usinado Fck=25 Mpa	m³	77,00
3.13.8	Remanejamento de Redes de Água, Esgoto e Estação Elevatória		
3.13.7.1	Escavação mecanizada de valas, inclusive carga, em qualquer solo, exceto rocha, profundidade até 4,00m	m³	1.634,15
3.13.7.2	Reaterro apiloado de valas em camadas de 30cm	m³	1.080,00
3.13.7.3	Regularização e compactação do fundo de cavas ou valas	m²	743,12
3.13.7.4	Reaterro compactado de valas, com compactador vibratório tipo placa	m³	3.063,44
3.13.7.5	Reaterro de areia adensado com água	m³	732,48
3.13.7.6	Escavação e carga de areia	m³	732,48
3.13.9	Esgotamento		
3.13.9.1	Esgotamento com bombas	hpxh	500,00
3.13.10	Escoramento		
3.13.10.1	Escoramento descontínuo	m²	1.700,00
3.13.11	Lastro		
3.13.11.1	Execução de lastro de areia	m³	55.000,00
3.13.12	Sistema de Descarga		
3.13.12.1	Sistema de descarga de fundo de adutora	und.	3,00
3.13.13	Sistema de Ventosa		
3.13.13.1	Conjunto de sistema de ventosa de 2"	und.	2,00

Este documento encontra-se registrado no Conselho Regional de Engenharia e Agronomia do Amazonas, vinculado à Certidão nº 966150/2020, emitida em 10/06/2020

Certidão nº 966150/2020
11/06/2020, 08:23

Chave de Impressão: A600Y

O documento neste ato registrado foi emitido em 10/06/2020 e contém 83 folhas

Rua Jonathas Pedrosa, 659, Centro
Telefone: (092) 38787200
Manaus-AM, CEP: 69020-255

#PROSAMM
Movimento.

UNIDADE GESTORA DE
PROJETOS ESPECIAIS

SECRETARIA DE ESTADO DE
DESENVOLVIMENTO DA REGIÃO
METROPOLITANA DE MANAUS

25

009195

Conselho Regional de Engenharia e Agronomia do Amazonas
Rua Costa Azevedo, 174, Centro - Manaus-AM

Tel: + 55 (92) 2125-7120 Fax: + 55 (92) 2125-7122 E-mail: faleconosco@crea-am.org.br

CREA-AM
Conselho Regional de Engenharia e
Agronomia do Amazonas

Impresso em: 11/06/2020, às 08:23.





COMISSÃO DE LICITAÇÃO
Folha Nº 5425

Item	Descrição	Unidade	Quantidades
3.13.14	Tubo de Ferro Fundido e Bolsa, Classe K9, tipo JTE (JNT.TRAV.EXT), Revestimento Interno Argamassa e Cimento e Externo Zinco Pintura Betuminosa.		
3.13.14.1	DN 600mm	m	145,00
3.13.14.2	DN 300mm	m	80,00
3.13.15	Tubos e Conexões - PI São João		
3.13.15.1	Tubo com Flanges d=12" L= 6,00m em aço carbono	pç	17,00
3.13.15.2	Tubo com Flanges d=12" L= 2,50m em aço carbono	pç	2,00
3.13.15.3	Tubo com Flanges d=12" L= 2,91m em aço carbono	pç	1,00
3.13.16	Andaimes		
3.13.16.1	Andaime Fachadeiro	m²	87,36
3.13.17	Demolição de Concretos		
3.13.17.1	Demolição de concreto armado com marteleto	m³	16,35
3.13.18	Suporte para Fixação de Tubulação		
3.13.18.1	Suporte para adutora de D=600mm em estrutura metálica com perfil "I" soldado série vs 400x78	m	14,56
3.13.18.2	Suporte para adutora de D=300mm em estrutura metálica com perfil "I" soldado série vs 300x37	m	14,56
4	PASSAGEM INFERIOR DA RUA ANTIMARY E VIAS DE ACESSO		
4.1	Serviços Preliminares		
4.1.1	Locação e nivelamento topográfico linear de eixos de obra	m	964,00
4.1.2	Locação da obra com gabaritos de madeira	m²	863,00
4.1.3	Fornecimento e colocação de placa de obra	m²	54,00
4.1.4	Fornecimento e colocação de placas de sinalização provisória, inclusive pintura	m²	12,60
4.1.5	Cones e sinalização	und.	308,00
4.1.6	Luz e obstáculos	und.	308,00

Este documento encontra-se registrado no Conselho Regional de Engenharia e Agronomia do Amazonas, vinculado à Certidão nº 966150/2020, emitida em 10/06/2020

Certidão nº 966150/2020
11/06/2020, 08:23

Chave de Impressão: A600Y

O documento neste ato registrado foi emitido em 10/06/2020 e contém 83 folhas

Rua Jonathas Podrosa, 659, Centro
Telefone: (092) 38787200
Manaus-AM, CEP.: 69020-255

#PROSAMM
Movimento
POC UMA VOZ, UM FIM, OS QUATRO DE MANAUS

UNIDADE GESTORA DE
PROJETOS ESPECIAIS

SECRETARIA DE ESTADO DE
DESENVOLVIMENTO DA REGIÃO
METROPOLITANA DE MANAUS

28

000196

Conselho Regional de Engenharia e Agronomia do Amazonas
Rua Costa Azevedo, 174, Centro - Manaus-AM
Tel: + 55 (92) 2125-7120 Fax: + 55 (92) 2125-7122 E-mail: faleconosco@crea-am.org.br

CREA-AM
Conselho Regional de Engenharia e
Agronomia do Amazonas

Impresso em: 11/06/2020, às 08:23.





GOVERNO DO ESTADO DO
AMAZONAS

COMISSÃO DE LICITAÇÃO
Folha Nº 5426

Item	Descrição	Unidade	Quantidades
4.2	Demolições Gerais		
4.2.1	Demolição de concreto armado com martelo pneumático	m³	150,00
4.2.2	Demolição de concreto simples (Manual)	m³	230,00
4.2.3	Carga mecanizada de entulho em caminhão basculante	m³	4.700,00
4.2.4	Demolição de pavimentação asfáltica	m²	12.250,00
4.3	Sistema Viário		
4.3.1	Serviço em Terra		
4.3.1.1	Desmatamento destocamento e limpeza	m²	16.100,00
4.3.1.2	Decapeamento de jazida	m³	980,00
4.3.1.3	Escavação e carga de material 1ª cat. - jazida	m³	12.200,00
4.3.1.4	Escavação e carga em solos orgânicos	m³	13.750,00
4.3.1.5	Escavação e carga de material 1ª cat. - jazida - Sub base	m³	3.640,00
4.3.1.6	Escavação e carga de material 1ª cat. - jazida - Base	m³	2.350,00
4.3.1.7	Escavação e carga de areia	m³	980,00
4.3.1.8	Espalhamento e compactação de aterro (100% Proctor Normal)	m³	980,00
4.3.1.9	Espalhamento e compactação de aterro (95% Proctor Normal)	m³	8.780,00
4.4	Transporte de Material Escavado		
4.4.1	Transporte de material 1ª categoria DMT <= 20 km	m³	12.190,00
4.4.2	Transporte de material imprestável com DMT 20 km	m³	13.750,00
4.4.3	Transporte de material 1ª categoria DMT <= 20 km - Sub base	m³	3.640,00
4.4.4	Transporte de material 1ª categoria DMT <= 20 km - Base	m³	2.350,00
4.4.5	Transporte de areia DMT = 20km	m³	980,00
4.4.6	Transporte de A.A.U.Q / B.U.Q DMT = 10km	t	1.875,00
4.5	Bota Fora		

Este documento encontra-se registrado no Conselho Regional de Engenharia e Agronomia do Amazonas, vinculado à Certidão nº 966150/2020, emitida em 10/06/2020

Certidão nº 966150/2020
11/06/2020, 08:23
Chave de Impressão: A600Y

O documento neste ato registrado foi emitido em 10/06/2020 e contém 83 folhas

Rua Jonathas Pedrosa, 659, Centro
Telefone: (092) 38787200
Manaus-AM, CEP.: 69020-255

#PROSAMM
Movimento
Associação de Profissionais de Engenharia e Agronomia

UNIDADE GESTORA DE
PROJETOS ESPECIAIS

SECRETARIA DE ESTADO DE
DESENVOLVIMENTO DA REGIÃO
METROPOLITANA DE MANAUS

27

000197

Conselho Regional de Engenharia e Agronomia do Amazonas
Rua Costa Azevedo, 174, Centro - Manaus-AM
Tel: + 55 (92) 2125-7120 Fax: + 55 (92) 2125-7122 E-mail: faleconosco@crea-am.org.br

CREA-AM
Conselho Regional de Engenharia e Agronomia do Amazonas
Impresso em: 11/06/2020, às 08:23.

