

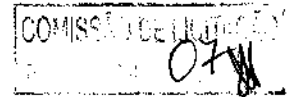

ESTADO DO CEARÁ
PREFEITURA MUNICIPAL DE JUAZEIRO DO NORTE
CNPJ: 07.974.082/0001-14



EDITAL DE LICITAÇÃO PÚBLICA

TOMADA DE PREÇOS Nº 2023.06.20.1

OBJETO: CONTRATAÇÃO DE SERVIÇOS A SEREM PRESTADOS NA PAVIMENTAÇÃO COM PEDRA TOSCA, MEIO FIO E SARJETA E PASSAGENS MOLHADAS NO BAIRRO HORTO - MUNICÍPIO DE JUAZEIRO DO NORTE/CE, POR INTERMÉDIO DE SUA SECRETARIA DE INFRAESTRUTURA.



ESTADO DO CEARÁ
PREFEITURA MUNICIPAL DE JUAZEIRO DO NORTE
CNPJ: 07.974.053/0001-14

EDITAL CONVOCATÓRIO



TOMADA DE PREÇOS Nº 2023.06.20.1

A Secretaria de Infraestrutura do Governo Municipal de Juazeiro do Norte/CE, com sede à Av. Ailton Gomes, 2429 - Pirajá – Juazeiro do Norte/CE, representada pelo seu Ordenador de Despesas nomeado pela Portaria nº 013/2021, de 01 de janeiro de 2021, divulga para conhecimento do público interessado que na hora, data e local adiante indicados neste Edital, em sessão pública, receberá os Documentos de HABILITAÇÃO e PROPOSTA, para o objeto desta Licitação Pública, do tipo **Menor Preço, em Regime de Empreitada por Preço Unitário**, mediante as condições estabelecidas nesse instrumento convocatório, que se subordina aos preceitos da Lei Nº 8.666, de 21 de junho de 1993 e suas alterações e Lei Complementar nº 123, de 14 de dezembro de 2006 e alterações.

DEFINIÇÕES:

Sempre que as palavras ou siglas indicadas abaixo aparecerem neste Edital, ou em qualquer de seus anexos, terão os seguintes significados a seguir:

CPL: Comissão Permanente de Licitação do Governo Municipal de Juazeiro do Norte-CE;

CONTRATANTE: Secretaria Municipal de Infraestrutura de Juazeiro do Norte-CE;

FISCALIZAÇÃO: SEINFRA - Secretaria Municipal de Infraestrutura de Juazeiro do Norte-CE;

CONTRATADA: Empresa vencedora desta licitação em favor da qual for adjudicado o objeto;

LICITANTE/PROPONENTE: Empresa que apresenta proposta para o certame.

CREA: Conselho Regional de Engenharia e Agronomia.

CAU: Conselho de Arquitetura e Urbanismo.

SESSÃO PÚBLICA:

As propostas deverão ser entregues na sessão de abertura, impreterivelmente, às **09:00** horas do dia **11 de julho de 2023**, na sede da Comissão Permanente de Licitação sito na Av. Leão Sampaio, nº 1748 - 1º andar – Lagoa Seca - CEP: 63.040-000 - Juazeiro do Norte/CE.

COMPÕEM-SE ESTE EDITAL DAS PARTES A E B, COMO A SEGUIR APRESENTADAS:

PARTE A - Condições para competição, julgamento e adjudicação.

Em que são estabelecidos os requisitos e as condições para competição, julgamento e formalização do contrato.

PARTE B - ANEXOS

ANEXO I - Projetos e Planilhas Orçamentárias

ANEXO II - Minuta do Contrato



ESTADO DO CEARÁ
PREFEITURA MUNICIPAL DE JUAZEIRO DO NORTE
CNPJ: 07.174.982/0001-14

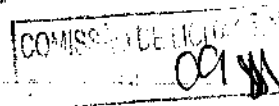

1. OBJETO DA LICITAÇÃO

1.1 Constitui objeto desta licitação a contratação de serviços a serem prestados na pavimentação com pedra tosca, meio fio e sarjeta e passagens molhadas no bairro Horto - Município de Juazeiro do Norte/CE, por intermédio de sua Secretaria de Infraestrutura, conforme projetos e orçamentos constantes no Edital Convocatório.

1.2 Os serviços serão executados de acordo com as condições estabelecidas neste Edital e seus ANEXOS, e, em obediência aos Projetos e as Especificações Técnicas da SEINFRA e às Normas da ABNT.

2. FONTE DE RECURSOS DA LICITAÇÃO

2.1 O objeto dessa Licitação Pública será custeado e pago com a dotação orçamentária descrita abaixo:

Órgão	Unid. Org.	Projeto/Atividade	Elemento de Despesa
11	01	15.451.0034.1.025	4.4.90.51.00
11	01	15.452.0034.1.030	4.4.90.51.00
11	01	04.122.0003.2.100	4.4.90.51.00

3. PARTICIPAÇÃO

3.1 Somente poderão participar desta licitação, as empresas inscritas no Cadastro de Fornecedores da Prefeitura Municipal de Juazeiro do Norte/CE, ou que atendam todas as condições de cadastramento da Prefeitura, de acordo com o Art. 22, parágrafo 2º da Lei nº 8.666/93, e suas alterações posteriores, e que satisfaça a todas as exigências do presente Instrumento Convocatório, especificações e normas, de acordo com os anexos relacionados, partes integrantes deste Edital, independente de transcrição.

3.2 Não poderão participar da licitação, empresas que sejam consideradas inidôneas ou suspensas para participar de licitação em qualquer órgão/entidade governamental ou que estejam em recuperação judicial ou em processo de falência, sob concurso de credores, em dissolução ou em liquidação.

3.3 O Licitante poderá adquirir o Edital gratuitamente em meio magnético na CPL ou pela internet no endereço www.juazeirodonorte.ce.gov.br. Caso a licitante opte pela aquisição do Edital em meio magnético deverá fornecer 01 (um) pen drive.

3.4 Todos os licitantes deverão proceder, antes da elaboração das propostas, à verificação minuciosa de todos os elementos fornecidos, em especial: especificações, condições do local de execução, topografia, sondagens, etc.; comunicando por escrito à CPL, em até 05 (cinco) dias úteis antes da reunião de abertura da licitação, os erros, dúvidas ou omissões porventura observados. A falta de comunicação no prazo acima estabelecido, implicará na tácita aceitação de todos os elementos fornecidos, não cabendo, em nenhuma hipótese, qualquer reivindicação posterior com base em imperfeições, incorreções, omissões ou falhas.

3.5 As respostas às consultas formuladas pelos Licitantes à Comissão Permanente de Licitação, passarão a ser parte integrante do Edital e serão divulgadas através do site www.juazeirodonorte.ce.gov.br.

3.6 As retificações do instrumento convocatório, por iniciativa oficial ou provocadas por eventuais impugnações ou correção de erros, obrigarão a todos os licitantes, sendo devidamente publicadas no Diário Oficial do Município e divulgadas através do site



ESTADO DO CEARÁ
PREFEITURA MUNICIPAL DE JUAZEIRO DO NORTE
CNPJ: 07.974.082/0001-14

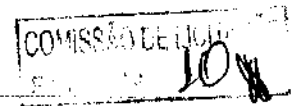

www.juazeirodonorte.ce.gov.br, reabrindo-se o prazo inicialmente estabelecido, exceto quando, inquestionavelmente, a modificação não alterar a formulação das propostas.

3.7 Caberá a Comissão Permanente de Licitação encaminhar as respostas as impugnações e os pedidos de esclarecimentos, antes da realização da sessão, para os interessados pelos meios legais de publicidade.

3.8 Decairá do direito de impugnar administrativamente o termo de Edital, qualquer cidadão que não o fizer até o quinto dia útil ou o licitante que não o fizer até o segundo dia útil que anteceder a sessão inaugural de entrega e recebimento dos envelopes de habilitação e propostas de preços, devendo ser protocolada na Comissão Permanente de Licitação.

3.9 Será garantido às licitantes enquadradas como Microempresas e às Empresas de Pequeno Porte, tratamento diferenciado previsto na Lei Complementar nº 123, de 14 de dezembro de 2006, e alterações, em seu Capítulo V - Do Acesso aos Mercados / Das Aquisições Públicas.

3.10 É vedada a participação de empresas cujos representantes legais ou sócios sejam servidores públicos dos órgãos e entidades da Administração Pública do Município de Juazeiro do Norte/CE, inclusive Fundações instituídas ou mantidas pelo Poder Público Municipal, como LICITANTE, direta ou indiretamente, por si ou por interposta pessoa, nos procedimentos licitatórios.

3.11 Não será permitida a participação de mais de uma empresa sob o controle acionário de um mesmo grupo de pessoas físicas ou jurídicas.

4. DOCUMENTOS DE HABILITAÇÃO E PROPOSTA TÉCNICA-COMERCIAL

4.1 Os Documentos de Habilitação, em 01 (uma) via e a Proposta Técnica-Comercial, em 02 (duas) vias, deverão ser entregues digitados, contidos em envelopes opacos e lacrados com cola ou de forma tal que torne detectável qualquer intento de violação de seu conteúdo. Os envelopes devem vir trazendo na face o seguinte sobrescrito, respectivamente:

ENVELOPE "A" - HABILITAÇÃO
COMISSÃO PERMANENTE DE LICITAÇÃO
GOVERNO MUNICIPAL DO JUAZEIRO DO NORTE-CE
TOMADA DE PREÇOS Nº 2023.06.20.1
ENVELOPE "A" - DOCUMENTOS DE HABILITAÇÃO
NOME DO LICITANTE
CNPJ DO LICITANTE

ENVELOPE "B" - PROPOSTA TÉCNICA-COMERCIAL
COMISSÃO PERMANENTE DE LICITAÇÃO
GOVERNO MUNICIPAL DO JUAZEIRO DO NORTE-CE
TOMADA DE PREÇOS Nº 2023.06.20.1
ENVELOPE "B" - PROPOSTA TÉCNICA-COMERCIAL
NOME DO LICITANTE
CNPJ DO LICITANTE

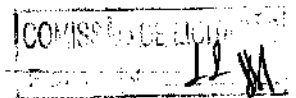

4.2 É obrigatória a assinatura de quem de direito da PROPONENTE, com qualificação específica, na PROPOSTA TÉCNICA-COMERCIAL.

4.3 Os Documentos de Habilitação e as Proposta Técnica-Comercial deverão ser apresentados por preposto do LICITANTE com poderes de representação legal, através de procuração pública ou particular. O servidor da Administração, fará a conferência da procuração através da observação da assinatura com aquela constante no documento de identidade do signatário. A não apresentação de procuração, não implicará em inabilitação, no entanto, o representante não poderá pronunciar-se em nome do LICITANTE, salvo se estiver sendo representado por um de seus dirigentes, que comprove tal condição através de documento legal.

4.3.1 Qualquer pessoa poderá entregar os Documentos de Habilitação e a Proposta Técnica-Comercial de um Licitante, porém, nenhuma pessoa, ainda que munida de procuração, poderá representar mais de um Licitante junto à CPL, sob pena de exclusão sumária dos LICITANTES representados.

5. DOCUMENTOS HABILITAÇÃO - ENVELOPE "A"

5.1 Os Documentos de Habilitação deverão ser apresentados da seguinte forma:

- a) Em originais ou publicação em Órgão Oficial, ou, ainda, por qualquer processo de cópia autenticada em Cartório.
- b) Dentro do prazo de validade, para aqueles cuja validade possa expirar. Na hipótese do documento não conter expressamente o prazo de validade, deverá ser acompanhado de declaração ou regulamentação do órgão emissor que disponha sobre a validade do mesmo.
- c) Na ausência de tal declaração ou regulamentação, o documento será considerado válido pelo prazo de 60 (sessenta) dias, a partir da data de sua emissão.
- d) Rubricados e numerados sequencialmente, da primeira à última página, de modo a refletir seu número exato.
- e) A eventual falta de numeração ou a numeração incorreta poderá ser suprida pelo representante da licitante na sessão de abertura dos documentos de habilitação.

5.2 Os Documentos de Habilitação consistirão de:

5.2.1 HABILITAÇÃO JURÍDICA

5.2.1.1 Ato Constitutivo, Estatuto ou Contrato Social em vigor, ou Último Aditivo Consolidado devidamente registrado, em se tratando de empresário individual e sociedades empresárias, e, no caso de sociedade por ações, acompanhado de ata da assembleia que elegeu seus atuais Administradores. Em se tratando de sociedades simples, Ato Constitutivo acompanhado de prova da Diretoria em exercício;

5.2.1.2 Registro Comercial, no caso de empresa individual, devidamente registrado na Junta Comercial da sede do licitante;

5.2.1.3 Inscrição do ato constitutivo, no caso de sociedades civis, acompanhada de prova de diretoria em exercício;

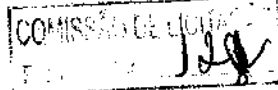

5.2.1.4 Decreto de autorização, em se tratando de empresa ou sociedade estrangeira em funcionamento no País; e ato de registro ou autorização para funcionamento expedido pelo órgão competente, quando a atividade assim o exigir.

5.2.2 REGULARIDADE FISCAL E TRABALHISTA

5.2.2.1 Prova de inscrição na:

- a) Fazenda Federal (CNPJ).
- b) Fazenda Estadual (CGF) ou documento comprobatório de isenção, emitido por órgão competente ou Fazenda Municipal.

5.2.2.2 Prova de regularidade para com as Fazendas Federal, Estadual e Municipal da sede do LICITANTE:

- a) A prova de regularidade fiscal perante a Fazenda Nacional será efetuada mediante apresentação de certidão expedida conjuntamente pela Secretaria da Receita Federal do Brasil - RFB e pela Procuradoria-Geral da Fazenda Nacional - PGFN, referente a todos os tributos federais e à Dívida Ativa da União - DAU por elas administrados, inclusive o INSS.
- b) A prova de regularidade fiscal perante a Fazenda Estadual deverá ser feita através da Certidão Consolidada Negativa de Débitos inscritos e não inscritos na Dívida Ativa Estadual, ou, na inexistência desta, de Certidão Negativa/Positiva com Efeitos de Negativa de Débitos relativos aos Impostos de competência Estadual e de Certidão Negativa/Positiva com Efeitos de Negativa da Dívida Ativa do Estado, emitida pela Procuradoria Geral do Estado.
- c) A prova de regularidade fiscal perante a Fazenda Municipal deverá ser feita através da Certidão Consolidada Negativa de Débitos inscritos e não inscritos na Dívida Ativa Municipal, ou, na inexistência desta, de Certidão Negativa/Positiva com Efeitos de Negativa de Débitos relativos aos Impostos de competência Municipal e de Certidão Negativa/Positiva com Efeitos de Negativa da Dívida Ativa do Município, emitida pela Procuradoria Geral do Município.
 - c.1) As empresas participantes desta licitação obedecerão ao que determina a legislação específica do Município, do domicílio da licitante.
 - c.2) Para os Municípios que emitem prova de regularidade para com a Fazenda Municipal em separado, as proponentes deverão apresentar as duas certidões, isto é, Certidão sobre Tributos Imobiliários e Certidão de Tributos Mobiliários.
 - c.3) Caso a proponente não possua imóvel cadastrado em seu nome, deverá apresentar documento emitido pela Prefeitura, indicando esta situação.

5.2.2.3 Prova de situação regular perante o Fundo de Garantia do Tempo de Serviço - FGTS, através de Certificado de Regularidade do FGTS - CRF, emitido pela Caixa Econômica Federal.

5.2.2.4 A comprovação da inexistência de débitos inadimplidos perante a Justiça do Trabalho deverá ser feita através da Certidão Negativa de Débitos Trabalhistas ou da Certidão Positiva de Débitos Trabalhistas com os mesmos efeitos da Certidão Negativa de Débitos Trabalhistas - CNDT.



ESTADO DO CEARÁ
PREFEITURA MUNICIPAL DE JUAZEIRO DO NORTE

CNPJ: 07.974.002/0001-14

COMISSÃO DE LICITAÇÃO
13/11

5.2.2.5 As Microempresas e Empresas de Pequeno Porte, por ocasião da participação neste certame, deverão apresentar toda a documentação exigida para fins de comprovação de regularidade fiscal, mesmo que esta tenha alguma restrição.

5.2.3 QUALIFICAÇÃO TÉCNICA

5.2.3.1 Comprovação de registro ou inscrição na entidade de classe competente, compatível com o objeto da licitação, e que conste seu(s) responsável(is) técnico(s).

5.2.3.2 Comprovação de capacidade técnico-operacional para desempenho de atividade pertinente e compatível em características, quantidades e prazos com o objeto da licitação, sendo esta feita mediante a apresentação de atestados fornecidos por pessoas jurídicas de direito público ou privado, devendo tais atestados virem acompanhados das respectivas planilhas descritivas dos serviços executados, cuja(s) parcela(s) de maior relevância técnica tenha(m) sido:

- a) PAVIMENTAÇÃO EM PEDRA TOSCA C/ REJUNTAMENTO (AGREGADO ADQUIRIDO). Percentual: 52,39%.
- b) ATERRO C/COMPACTAÇÃO MECÂNICA E CONTROLE, MAT. DE AQUISIÇÃO; Percentual: 10,17%.
- c) CONCRETO CICLÓPICO FCK 15 A 40 MPa COM AGREGADO ADQUIRIDO. Percentual: 9,82%.
- d) MEIO FIO PRÉ MOLDADO (0,07x0,30x1,00)m C/REJUNTAMENTO. Percentual: 6,56%.
- e) LASTRO DE AREIA ADQUIRIDA. Percentual: 5,21%.

5.2.3.2.1 Não se admite a transferência do acervo técnico da pessoa física para a pessoa jurídica, para fins de comprovação de qualificação técnica em licitações públicas, pois a capacidade técnico-operacional (art. 30, inciso II, da Lei 8.666/1993) não se confunde com a capacidade técnico-profissional (art. 30, § 1º, inciso I, da Lei 8.666/1993), uma vez que a primeira considera aspectos típicos da pessoa jurídica, como instalações, equipamentos e equipe, enquanto a segunda relaciona-se ao profissional que atua na empresa (Acórdão 927/2021 Plenário/TCU).

5.2.3.3 Comprovação da PROPONENTE possuir como Responsável(is) Técnico(s) ou em seu quadro permanente, na data prevista para entrega dos documentos, profissional(is) de nível superior, reconhecido(s) pela entidade profissional competente, detentor(es) de CERTIDÃO DE ACERVO TÉCNICO, com Registro de Atestado, que comprove a execução de obras de características técnicas similares às do objeto da presente licitação e cuja(s) parcela(s) de maior relevância técnica tenha(m) sido:

- a) PAVIMENTAÇÃO EM PEDRA TOSCA C/ REJUNTAMENTO (AGREGADO ADQUIRIDO). Percentual: 52,39%.
- b) ATERRO C/COMPACTAÇÃO MECÂNICA E CONTROLE, MAT. DE AQUISIÇÃO; Percentual: 10,17%.

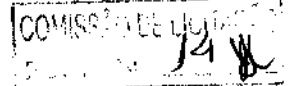
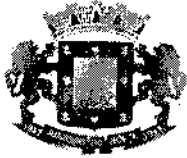

- c) CONCRETO CICLÓPICO FCK 15 A 40 MPa COM AGREGADO ADQUIRIDO. Percentual: 9,82%.
- d) MEIO FIO PRÉ MOLDADO (0,07x0,30x1,00)m C/REJUNTAMENTO. Percentual: 6,56%.
- e) LASTRO DE AREIA ADQUIRIDA. Percentual: 5,21%.

5.2.3.4 No caso do profissional de nível superior não constar da relação de responsáveis técnicos junto ao CREA ou CAU, o acervo do profissional será aceito, desde que ele demonstre ser pertencente ao quadro permanente da empresa:

5.2.3.4.1 Entende-se, para fins deste Edital, como pertencente ao quadro permanente:

- O empregado, comprovando-se o vínculo empregatício através de cópia da "ficha ou livro de registro de empregado" ou cópia da Carteira de Trabalho e Previdência Social - CTPS;
- Comprovação da participação societária, no caso de sócio, através de cópia do Contrato Social;
- Será admitida a comprovação do vínculo profissional por meio de contrato de prestação de serviços, celebrado de acordo com a legislação civil comum;

5.2.3.5 Quando a CERTIDÃO DE ACERVO TÉCNICO emitida pelo CREA ou CAU não explicitar com clareza os serviços objeto do Acervo Técnico, esta deverá vir acompanhada do seu respectivo Atestado, devidamente registrado e reconhecido pelo CREA ou CAU.

5.2.3.6 Não serão aceitos CERTIDÕES DE ACERVO TÉCNICO ou ATESTADOS de Projeto, Fiscalização, Supervisão, Gerenciamento, Controle Tecnológico ou Assessoria Técnica de Obras.

5.2.4 QUALIFICAÇÃO ECONÔMICA- FINANCEIRA

5.2.4.1 A avaliação para todas as licitantes será apurada através da apresentação dos Índices de Liquidez Geral (LG), Índice de Liquidez Corrente (LC) e Índice de Endividamento Geral (EG), a seguir definidos, calculados com 02 (duas) casas decimais, sem arredondamentos. A fonte de informação dos valores considerados deverá ser o Balanço Patrimonial, apresentado na forma da lei. Tratando-se de Sociedade Anônima, deverão ser apresentadas as Demonstrações Contábeis por meio de uma das seguintes formas: publicação em Diário Oficial, publicação em jornal de grande circulação, ou ainda, através de cópia autenticada das mesmas. Os demais tipos societários e o empresário individual deverão apresentar cópia autenticada do Balanço Patrimonial, registrado na Junta Comercial da sede da licitante ou em outro órgão equivalente e Demonstração do Resultado do Exercício - DRE.

a) Liquidez Geral (LG):

$$LG = \frac{\text{Ativo Circulante} + \text{Realizável a Longo Prazo}}{\text{Passivo Circulante} + \text{Passivo Não Circulante}} \geq 1,00$$

b) Liquidez Corrente (LC):



$$LC = \frac{(\text{Ativo Circulante})}{(\text{Passivo Circulante})} \geq 1,00$$

c) Endividamento Geral (EG):

$$EG = \frac{(\text{Passivo Circulante} + \text{Exigível a Longo Prazo})}{(\text{Ativo Total})} \leq 1,00$$

5.2.4.2 Certidão Negativa de falência ou concordata expedida pelo distribuidor da sede da pessoa jurídica.

5.2.4.3 Comprovação de capital social mínimo de 10% (dez por cento) do valor estimado da Licitação. A comprovação poderá ser feita mediante a apresentação de qualquer documento legal que conste o valor do capital social da empresa licitante.

5.2.5 DECLARAÇÕES

5.2.5.1 Declaração emitida pela licitante de que não possui em seu quadro de pessoal, empregados menores de 18 (dezoito) anos em trabalho noturno, perigoso ou insalubre e menores de 16 (dezesseis) anos em qualquer trabalho, salvo na condição de aprendiz a partir de 14 (quatorze) anos, nos termos do inciso XXXIII, do Art. 7º da Constituição Federal.

5.2.5.2 Declaração de que a licitante se compromete a cumprir com todos os termos deste Edital, e caso venha a ser vencedora da presente Licitação, instalará Unidade de Apoio para execução dos serviços, com toda infraestrutura necessária no Município de Juazeiro do Norte/CE.

5.2.5.3 Indicação das instalações e do aparelhamento e do pessoal técnico adequados e disponíveis para a realização do objeto da licitação, mediante a apresentação de relação explícita e da declaração formal de sua disponibilidade, nos termos do § 6º, do Art. 30, do Estatuto das Licitações.

5.3 O LICITANTE deverá fornecer, a título de informação, endereço, número de telefone, fax, e-mail e pessoa de contato, preferencialmente local. A ausência desses dados não a tornará inabilitada.

5.4 Tratando-se de Microempresas e Empresas de Pequeno Porte deverá ser apresentada declaração visando ao exercício da preferência prevista na Lei Complementar nº 123/06 e alterações, assinado pelo titular ou representante legal da empresa, devidamente comprovado. As empresas enquadradas no regime diferenciado e favorecido das Microempresas e Empresas de Pequeno Porte que não apresentarem a declaração prevista, poderão participar normalmente do certame, porém, em igualdade de condições com as empresas não enquadradas neste regime.

6. PROPOSTA TÉCNICA-COMERCIAL - ENVELOPE "B"

6.1 A Proposta de Preços, conterá, no mínimo:

6.1.1 Carta - Proposta de Preços contendo o nome da empresa proponente, endereço e número de inscrição no CNPJ.



6.1.2 Validade da proposta, não inferior a 60 (sessenta) dias, a contar da data do primeiro dia útil seguinte, de abertura da licitação, de acordo com o Art. 110 e Parágrafo Único da Lei nº 8.666/93 e alterações.

6.1.2.1 Fica o licitante ciente, a critério da administração pública, sobre a necessidade de manifestar-se acerca da concordância da prorrogação e revalidação da proposta, antes do vencimento da mesma, por igual e sucessivo período. A falta de manifestação libera o licitante, excluindo-o do certame licitatório. Em situação em que a proposta vença antes da sessão pública de abertura da mesma a não prorrogação e revalidação por parte do licitante resulta em sua não abertura, passando a condição de inválida. No caso da proposta vir a vencer após a abertura dos preços, a mesma deverá ser prorrogada e revalidada até a contratação, sob pena de exclusão do presente certame.

6.1.3 Preço global, expresso em Reais, com a assinatura do representante legal.

6.1.4 Prazo de execução da obra.

6.2 Os custos referentes a Administração Local da Obra não deverão integrar o cálculo do Benefício de Despesas Indiretas - BDI, por ser parte integrante a planilha de custo direto.

6.3 Acompanharão, obrigatoriamente a Proposta Técnico-Comercial, como partes integrantes das mesmas, todos os anexos, os quais deverão conter o nome da licitante, a assinatura e o título profissional do engenheiro que os elaborou, e o número da Carteira do CREA ou CAU desse profissional.

6.3.3.1 Os tributos referentes ao Imposto de Renda - Pessoa Jurídica - IRPJ e Contribuição Social Sobre o Lucro Líquido - CSLL não deverão integrar o cálculo do Benefício de Despesas Indiretas - BDI, nem tampouco a planilha de custo direto, por se constituírem em tributos de natureza direta e personalística, que oneram pessoalmente a CONTRATADA, não devendo ser repassados ao CONTRATANTE, como também os custos de mobilização e desmobilização de canteiros.

6.3.4 Planilha analítica de encargos sociais.

6.4 Correrão por conta da PROPONENTE vencedora todos os custos que porventura deixar de explicitar em sua proposta.

6.7 A LICITANTE deverá fornecer a ficha de dados da pessoa que irá assinar o Contrato, caso a empresa seja declarada vencedora deste certame. A ausência dessa ficha não a tornará desclassificada.

6.8 As PROPOSTAS COMERCIAIS deverão ser rubricadas e numeradas sequencialmente, da primeira à última folha, de modo a refletir seu número exato. A eventual falta de numeração ou a numeração incorreta poderá ser suprida pelo representante da licitante na sessão de abertura das propostas.

7. PROCEDIMENTO DA SESSÃO PÚBLICA

7.1 Os trabalhos da sessão pública para recebimento dos Documentos de Habilitação e Proposta Técnica-Comercial obedecerão aos trâmites estabelecidos nos subitens seguintes:

7.1.1 Na presença das PROPONENTES e demais pessoas que quiserem assistir à sessão, a COMISSÃO receberá os envelopes devidamente lacrados, contendo os Documentos de Habilitação e a Proposta Técnica-Comercial.

7.1.2 Para a boa condução dos trabalhos, cada LICITANTE deverá se fazer representar por, no máximo, 02 (duas) pessoas.



ESTADO DO CEARÁ
PREFEITURA MUNICIPAL DE JUAZEIRO DO NORTE
CNPJ: 07.874.082/0001-14

COMISSÃO LICITATÓRIA
M. J. M.

7.1.3 Os membros da COMISSÃO e 02 (dois) representantes das LICITANTES, escolhidos dentre os presentes como representantes das PROPONENTES, rubricarão todas as folhas dos Documentos de Habilitação e os lacres dos envelopes das Propostas Técnicas-Comerciais apresentadas.

7.1.4 Recebidos os envelopes "A" - HABILITAÇÃO e "B" - PROPOSTA TÉCNICA-COMERCIAIS, proceder-se-á a abertura daqueles referentes à documentação de habilitação.

7.1.5 A COMISSÃO poderá, a seu exclusivo critério, proclamar, na mesma sessão, o resultado da habilitação, ou convocar outra para esse fim, ficando cientificados os interessados.

7.1.6 Proclamado o resultado da habilitação, e decorrido o prazo para interposição de recurso, ou no caso de renúncia do direito recursal, a COMISSÃO procederá a abertura das Propostas Comerciais das LICITANTES habilitadas.

7.1.7 A COMISSÃO devolverá os envelopes de Propostas Comerciais às LICITANTES inabilitadas, se não houver recursos ou, se houver, após sua denegação.

7.1.7.1 A COMISSÃO manterá sob sua guarda até o final desta licitação, os envelopes contendo as propostas comerciais das empresas inabilitadas, que não estiverem representadas legalmente na sessão em que foi proferido o resultado da habilitação/inabilitação. Transcorrido esse prazo sem que os citados envelopes tenham sido resgatados, estes serão expurgados pela Comissão.

7.2 Após a entrega dos envelopes contendo os Documentos de Habilitação e as Propostas Técnicas-Comerciais, nenhum documento adicional será aceito ou considerado no julgamento, e nem serão permitidos quaisquer adendos, acréscimos ou retificações.

7.2.1 É facultado à COMISSÃO, de ofício ou mediante requerimento do interessado, em qualquer fase da licitação realizar diligências, destinadas a esclarecer ou complementar a instrução do processo.

7.3 De cada sessão realizada será lavrada a respectiva ata circunstanciada, a qual será assinada pela COMISSÃO e pelos representantes das LICITANTES.

7.4 O resultado de julgamento final da Licitação será comunicado na mesma sessão ou posteriormente através de notificação aos interessados.

7.5 Das decisões proferidas pela CPL, caberão recursos nos prazos e condições estabelecidos no art. 109, da Lei Federal nº 8.666/93, que deverão ser registrados no protocolo da Central Permanente de Licitações da Prefeitura Municipal de Juazeiro do Norte-CE.

7.6 Os recursos, em qualquer das fases da licitação, quando ocorrerem, serão interpostos e julgados com estrita observância da Lei das Licitações, nº 8.666/93, art. 109.

7.7 Os recursos deverão ser entregues a CPL no prazo legal, não sendo conhecidos os interpostos fora dele.

7.8 Ocorrendo a inabilitação ou a desclassificação das propostas de todos licitantes a Comissão, nos termos do art. 48, § 3º da Lei Federal nº 8.666/93 e alterações, poderá fixar aos participantes o prazo de 8 (oito) dias úteis para apresentação de novos documentos ou novas propostas, escoimadas das causas que os inabilitaram ou os desclassificaram.



8. CRITÉRIOS DE JULGAMENTO

8.1 A responsabilidade pelas informações, pareceres técnicos, jurídicos e econômicos exarados na presente Tomada de Preços é exclusiva da equipe técnica do Órgão/Entidade de onde a mesma é originária.

AVALIAÇÃO DOS DOCUMENTOS DE HABILITAÇÃO - ENVELOPE "A"

8.2 A habilitação será julgada com base nos Documentos de Habilitação apresentados, observadas as exigências pertinentes à Habilitação Jurídica, Regularidade Fiscal, Qualificação Técnica, à Qualificação Econômico-Financeira e Qualificação Trabalhista.

8.3 Será inabilitada a licitante que deixar de apresentar qualquer um dos documentos exigidos no ENVELOPE A, ou apresentá-los em desacordo com as exigências do presente Edital.

AVALIAÇÃO DAS PROPOSTAS TÉCNICAS-COMERCIAIS - ENVELOPE "B"

8.4 Serão desclassificadas as Propostas Técnicas-Comerciais que apresentarem:

8.4.1 Condições ilegais, omissões, erros e divergência ou conflito com as exigências deste Edital;

8.4.2 Proposta em função da oferta de outro competidor na licitação;

8.4.3 Proposta que apresentar o B.D.I. (Benefícios e Despesas Indiretas) com valor superior ao constante na planilha orçamentária prevista no Anexo I (Projeto e Planilhas Orçamentárias), devidamente anexadas a este Edital.

8.4.5 Preços globais inexequíveis na forma do Art. 48 da Lei das Licitações;

8.5 Na proposta prevalecerão, em caso de discordância entre os valores numéricos e por extenso, estes últimos.

8.7 Os erros de soma ou multiplicação, bem como o valor total proposto, eventualmente configurados nas Propostas Comerciais das PROPONENTES, serão devidamente corrigidos, não se constituindo, de forma alguma, como motivo para desclassificação da proposta.

8.9 Havendo igualdade entre 2 (duas) ou mais propostas, o certame será decidido por sorteio, observado a Lei Complementar nº 123, de 14 de dezembro de 2006 e alterações.

8.10 Será declarada vencedora a proposta que apresentar o menor preço entre as LICITANTES classificadas.

8.11 Caso a proposta classificada em 1º (primeiro) lugar, não seja ME - microempresa ou EPP - empresa de pequeno porte, a Comissão procederá de acordo com os subitens a seguir:

8.11.1 Fica assegurado, como critério de desempate o exercício do direito de preferência para as ME ou EPP, devendo a licitante estar presente à sessão pública de divulgação da análise das propostas de preços, previamente marcada pela Comissão, para exercer mencionado direito.

8.11.2 Entende-se por empate aquelas situações em que as propostas apresentadas pelas microempresas e empresas de pequeno porte sejam iguais ou até 10% (dez por cento) superiores à proposta mais bem classificada, depois de ordenadas as propostas de preços em ordem crescente dos preços ofertados.

8.12 Para efeito do disposto no subitem 8.9, ocorrendo empate, a Comissão procederá da seguinte forma:



8.12.1 A Microempresa ou Empresa de Pequeno Porte que obtiver a melhor classificação poderá apresentar proposta de preço inferior àquela considerada vencedora no certame, situação em que será classificada em primeiro lugar e, conseqüentemente, declarada vencedora do certame.

8.13 No caso de equivalência dos valores apresentados pelas Microempresas e Empresas de Pequeno Porte que se encontrem no intervalo estabelecido no subitem 8.12.2., será realizado sorteio entre elas para que se identifique aquela que primeiro poderá apresentar nova proposta de preços, que deverá ser registrada em ata.

8.14 Na hipótese de não-contratação nos termos previstos no subitem acima, o objeto licitado será adjudicado em favor da proposta originalmente vencedora do certame.

9. ADJUDICAÇÃO

9.1 O objeto da licitação será adjudicado ao autor da proposta vencedora, mediante Contrato a ser firmado entre este e o CONTRATANTE. O adjudicatário tem o prazo de 05 (cinco) dias úteis para assinatura do Contrato, contado da data de sua convocação para esse fim.

9.2 Além das obrigações legais regulamentares e das demais constantes deste instrumento e seus anexos, após a assinatura do Contrato, obriga-se a PROPONENTE a:

9.2.1 Apresentar garantia, no prazo não superior a 5 (cinco) dias úteis contados a partir da data de assinatura do Contrato, numa das seguintes modalidades, no valor correspondente a 5% (cinco por cento) da contratação:

- a) Caução em dinheiro ou em Títulos da Dívida Pública, vedada a prestação de garantia através de Títulos da Dívida Agrária. No caso de opção pela garantia em Títulos da Dívida Pública, tais títulos deverão ser acompanhados de documento emitido pela SECRETARIA DO TESOUREIRO NACIONAL, o qual atestará a sua validade, exequibilidade e avaliação de resgate atual;
- b) Fiança bancária.
- c) Seguro-garantia.

9.2.1.1 Na garantia para a execução do Contrato deverá estar exposto seu prazo de validade superior a 90 (noventa) dias do prazo contratual.

9.2.2 Prestar garantia adicional na forma do §2º do Art. 48 da Lei nº 8.666/93, quando for o caso.

9.2.3 Na ocorrência de acréscimo contratual de valor deverá ser prestada garantia proporcional ao valor acrescido, nas mesmas condições estabelecidas no subitem 9.2.1. deste Edital.

9.3 Quando a licitante adjudicatária não cumprir as obrigações constantes deste Edital e não assinar o Contrato no prazo de 05 (cinco) dias úteis, é facultado ao CONTRATANTE convidar a segunda classificada, e assim sucessivamente, para assinar o Contrato nas mesmas condições da primeira colocada, inclusive quanto ao preço, ou revogar a licitação.

9.4 A CONTRATADA fica obrigada a aceitar, nas mesmas condições contratuais, os acréscimos ou supressões que se fizerem necessários, até os limites previstos em lei.

9.5 A empresa vencedora deverá apresentar antes da assinatura do contrato o plano de gerenciamento de resíduos sólido da construção civil para obra/serviço, a ser analisado e aprovado pela contratante.

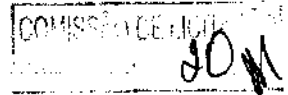

10. PRAZOS E VIGÊNCIAS

10.1 Os serviços, objeto deste Edital, deverão ser executados e concluídos dentro do prazo de **06 (seis) meses**, contados a partir da data de recebimento da Ordem de Serviço, após publicação de extrato de contrato no Diário Oficial, podendo ser prorrogado nos termos da Lei nº 8.666/93 e suas alterações.

10.2 O prazo de vigência do contrato será até 31/12/2024, a partir da assinatura do instrumento contratual, devendo ser publicado na forma do parágrafo único do art. 61 da Lei nº 8.666/1993 e alterações, como condição de sua eficácia.

10.3 Os pedidos de prorrogação deverão se fazer acompanhar de um relatório circunstanciado. Esses pedidos serão analisados e julgados pela fiscalização da SEINFRA.

10.4 Os atrasos ocasionados por motivo de força maior ou caso fortuito, desde que notificados no prazo de 48 (quarenta e oito) horas e aceitos pelo CONTRATANTE, não serão considerados como inadimplemento contratual.

11. REAJUSTAMENTO DOS PREÇOS

11.1 Os preços são firmes e irrevogáveis pelo período de 06 (seis) meses da apresentação da proposta. Caso o prazo exceda a 06 (seis) meses os preços contratuais serão reajustados com a utilização da TABELA ATUALIZADA DA SEINFRA-CE / SINAPI, no momento da renovação do contrato e em conformidade com os termos do art. 57 da Lei nº 8.666/1993 e suas alterações.

12. PAGAMENTO DE SERVIÇOS EXECUTADOS

12.1 As medições deverão ser elaboradas pela CONTRATADA, de comum acordo com a fiscalização dos serviços executados e entregues à SEINFRA, até o último dia de cada mês. A periodicidade mensal deverá ocorrer entre os dias 1º e o último dia do mês em referência, exceto a primeira medição que será elaborada no início dos serviços, conforme a emissão da ordem de serviço até o último dia do mês, e a medição final que será elaborada entre o dia 1º e o término da obra dentro do mês de referência.

12.2 A CONTRATADA se obriga a apresentar junto à fatura dos serviços prestados, cópia da quitação das seguintes obrigações patronais referente ao mês anterior ao do pagamento:

- a) Recolhimento das contribuições devidas ao INSS (parte do empregador e parte do empregado), relativas aos empregados envolvidos na execução do objeto deste instrumento;
- b) Recolhimento do FGTS, relativo aos empregados referidos na alínea anterior;
- c) Comprovante de recolhimento do PIS e ISS, quando for o caso, dentro de 20 (vinte) dias a partir do recolhimento destes encargos.
- d) Relação dos empregados utilizados nos serviços contratados assinada pela Fiscalização do Contrato;
- e) Folha de pagamento relativa aos empregados utilizados nos serviços contratados;
- f) A comprovação da inexistência de débitos inadimplidos perante a Justiça do Trabalho deverá ser feita através da Certidão Negativa de Débitos Trabalhistas ou



da Certidão Positiva de Débitos Trabalhistas com os mesmos efeitos da Certidão Negativa de Débitos Trabalhistas - CNDT.

12.3 A CONTRATADA deverá apresentar juntamente com cada medição Relatório Mensal sobre Segurança e Medicina do Trabalho da obra/frente de serviço, indicando, se for o caso, os acidentes ocorridos e respectivas providências tomadas, fiscalizações realizadas pela Superintendência Regional do Trabalho e resultados destas, bem como as inspeções de iniciativa da própria CONTRATADA.

12.4 Cópia do comprovante de quitação das verbas rescisórias, válido perante o Ministério do Trabalho, referente às rescisões ocorridas no período a que se refere a execução do contrato.

12.5 O pagamento de cada fatura dependerá da apresentação dos documentos e quitações acima referidos.

12.6 O pagamento dos serviços será efetuado até o 30º (trigésimo) dia, seguinte ao do protocolo, desde que a documentação protocolada atenda aos requisitos estabelecidos neste Edital.

13. CONDIÇÕES GERAIS DE EXECUÇÃO E PRESTAÇÃO DOS SERVIÇOS

13.1 Para a perfeita prestação/execução dos serviços a CONTRATADA deverá satisfazer os requisitos e atender a todas as exigências e condições a seguir estabelecidas:

- a) Recrutar pessoal habilitado e com experiência comprovada fornecendo ao CONTRATANTE relação nominal dos profissionais, contendo identidade e atribuição/especificação técnica;
- b) Executar a obra através de pessoas idôneas, assumindo total responsabilidade por quaisquer danos ou falta que venham a cometer no desempenho de suas funções, podendo a SEINFRA solicitar a substituição daqueles cuja conduta seja julgada inconveniente;
- c) Substituir os profissionais nos casos de impedimentos fortuitos, de maneira que não se prejudiquem o bom andamento e a boa prestação dos serviços;
- d) Facilitar a ação da FISCALIZAÇÃO na inspeção da obra, prestando, prontamente, os esclarecimentos que forem solicitados pelo CONTRATANTE;
- e) Responder perante o CONTRATANTE, mesmo no caso de ausência ou omissão da FISCALIZAÇÃO, indenizando-a devidamente por quaisquer atos ou fatos lesivos aos seus interesses, que possam interferir na execução do Contrato, quer sejam eles praticados por empregados, prepostos ou mandatários seus. A responsabilidade se estenderá a danos causados a terceiros, devendo a CONTRATADA adotar medidas preventivas contra esses danos, com fiel observância das normas emanadas das autoridades competentes e das disposições legais vigentes;
- f) Pagar seus empregados no prazo previsto em lei, sendo também de sua responsabilidade o pagamento de todos os tributos que, direta ou indiretamente, incidam sobre a prestação dos serviços contratados inclusive as contribuições previdenciárias fiscais e parafiscais, FGTS, PIS, emolumentos, seguros de acidentes de trabalho etc, ficando excluída qualquer solidariedade do CONTRATANTE por eventuais autuações administrativas e/ou judiciais uma vez



- que a inadimplência da CONTRATADA, com referência às suas obrigações, não se transfere ao CONTRATANTE;
- g) Disponibilizar, a qualquer tempo, toda documentação referente ao pagamento dos tributos, seguros, encargos sociais, trabalhistas e previdenciários relacionados com o objeto do Contrato;
 - h) Responder pecuniariamente por todos os danos e/ou prejuízos que forem causados à União, Estado, município ou terceiros decorrentes da prestação de serviços;
 - i) Respeitar as Normas de Segurança e Medicina do Trabalho, previstas na Consolidação das Leis do Trabalho e legislação pertinente;
 - j) Responsabilizar-se pela adoção das medidas necessárias à proteção ambiental e às precauções para evitar a ocorrência de danos ao meio ambiente e a terceiros, observando o disposto na legislação federal, estadual e municipal em vigor, inclusive a Lei nº 9.605, publicada no D.O.U. de 13/02/98;
 - k) Responsabilizar-se perante os órgãos e representantes do Poder Público e terceiros por eventuais danos ao meio ambiente, causados por ação ou omissão sua, de seus empregados, prepostos ou contratados;
 - l) Manter durante toda a execução da obra, em compatibilidade com as obrigações por ele assumidas, todas as condições de habilitação e qualificação exigidas na licitação;
 - m) Manter nos locais dos serviços um "Livro de Diário de Obra", onde serão registrados o andamento dos serviços e os fatos relativos às recomendações da fiscalização. Os registros feitos receberão o visto da CONTRATADA e da fiscalização;
 - n) A CONTRATADA deverá colocar na obra como residente um Engenheiro com experiência comprovada em execução de serviços semelhantes aos licitados, devendo seu nome ser submetido à aprovação da SEINFRA, após a assinatura do Contrato;
 - o) A CONTRATADA deverá apresentar, antes da efetivação da 1ª medição de serviços, **SEGURO DE RISCO DE ENGENHARIA**, referente ao valor global do contrato;
 - p) A CONTRATADA deverá apresentar também, antes da efetivação da 1ª medição de serviços, **SEGURO DE RESPONSABILIDADE CIVIL**, referente ao valor global do contrato;

14. OBRIGAÇÕES DAS PARTES

CONTRATADA

14.1 A CONTRATADA estará obrigada a satisfazer os requisitos e atender a todas as exigências e condições a seguir estabelecidas:

14.1.1 Atender às normas da Associação Brasileira de Normas Técnicas (ABNT) e demais normas internacionais pertinentes ao objeto contratado;

14.1.2 Responsabilizar-se pela conformidade, adequação, desempenho e qualidade dos serviços e bens, bem como de cada material, matéria-prima ou componente



ESTADO DO CEARÁ
PREFEITURA MUNICIPAL DE JUAZEIRO DO NORTE
CNPJ: 07.174.082/0001-14

COMISSÃO DE LICITAÇÃO
JBM

individualmente considerado, mesmo que não sejam de sua fabricação, garantindo seu perfeito desempenho.

14.1.3 Apresentar, caso a CONTRATADA seja obrigada pela legislação pertinente, antes da 1ª (primeira) medição, cronograma e descrição da implantação das medidas preventivas definidas no Programa de Condições e Meio Ambiente de Trabalho na Indústria da Construção - PCMAT, no Programa de Controle Médico de Saúde Ocupacional - PCMSO e seus respectivos responsáveis, sob pena de retardar o processo de pagamento.

14.1.4 Registrar o Contrato decorrente desta licitação no CREA/CAU, na forma da Lei, e apresentar o comprovante de "Anotação de Responsabilidade Técnica" correspondente antes da apresentação da primeira fatura, perante a SEINFRA, sob pena de retardar o processo de pagamento.

14.1.5 Registrar o Contrato decorrente desta licitação junto ao INSS, e apresentar a matrícula correspondente antes da apresentação da primeira fatura, perante o CONTRATANTE, sob pena de retardar o processo de pagamento.

14.1.6 Fornecer toda e qualquer documentação, cálculo estrutural, projetos, etc., produzidos durante a execução do objeto do Contrato, de forma convencional e em meio digital.

14.1.7 Apresentar até 05 (cinco) dias úteis, após o recebimento da Ordem de Serviço um novo Cronograma Físico - Financeiro adaptado à mesma, devidamente aprovado pela fiscalização da SEINFRA, em 03 (três) vias.

14.1.8 Aceitar, nas mesmas condições contratuais, os acréscimos ou supressões que se fizerem necessários, até os limites previstos em lei.

14.2 A CONTRATADA deverá adotar medidas necessárias à PROTEÇÃO AMBIENTAL para evitar a ocorrência de danos ao meio ambiente e a terceiros, conforme a seguir:

14.2.1 A CONTRATADA, responsável pela execução do objeto, adotará todas as medidas relacionadas à minimização dos impactos ambientais.

14.2.2 A CONTRATADA será responsável pelos danos ou impactos ambientais identificados pelo órgão ambiental competente, decorrentes da execução do objeto.

14.2.3 Deverá ser observado o atendimento da legislação ambiental federal, estadual e municipal quanto as autorizações ou licenças para as intervenções supracitadas.

CONTRATANTE

14.3 A CONTRATANTE estará obrigada a satisfazer os requisitos e atender a todas as exigências e condições a seguir estabelecidas:

a) Exigir o fiel cumprimento do Edital e Contrato, bem como zelo na prestação dos serviços e o cumprimento dos prazos.

b) Fazer o acompanhamento da execução dos serviços objeto do presente contrato, através da Secretaria Municipal competente.

c) Efetuar o pagamento conforme previsto neste Instrumento.

14.3.1 A Contratante reserva-se o direito de, a qualquer tempo, introduzir modificações ou alterações no projeto, plantas e especificações.

14.3.2 Caso as alterações ou modificações impliquem aumento ou diminuição dos serviços que tenham preços unitários cotados na proposta, valor respectivo, para efeito de pagamento ou abatimento, será apurado com base nas cotações apresentadas no orçamento.

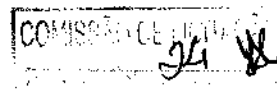

14.3.3 Caso as alterações e ou modificações não tenham no orçamento da licitante os itens correspondentes com os seus respectivos preços unitários, serão utilizados os preços unitários constantes da tabela de preços utilizada pela Prefeitura Municipal de Juazeiro do Norte.

14.3.4 À Prefeitura Municipal de Juazeiro do Norte caberá o direito de promover acréscimos ou supressões nas obras ou serviços, que se fizerem necessários, até o limite correspondente a 25% (vinte e cinco por cento) do valor inicial do contrato, mantendo-se as demais condições do contrato nos termos do art. 65, parágrafo 1º, da Lei nº 8.666/93.

15. FISCALIZAÇÃO

15.1 Os serviços objeto desta Licitação serão acompanhados pelo GESTOR especialmente designado pelo CONTRATANTE para esse fim, e fiscalizados por engenheiro designado pela SEINFRA, os quais deverão ter perfil para desempenhar tais tarefas, proporcionando a estes o conhecimento dos critérios e das responsabilidades assumidas.

15.1.1 Para o acompanhamento de que trata o subitem anterior, compete ao GESTOR, entre outras atribuições: planejar, coordenar e solicitar da CONTRATADA e seus prepostos, ou obter do CONTRATANTE, tempestivamente, todas as providências necessárias ao bom andamento da execução do objeto licitado e anexar aos autos do processo correspondente cópia dos documentos escritos que comprovem essas solicitações de providências.

15.1.2. Compete à FISCALIZAÇÃO dentre outras atribuições:

- a) Exigir fiel cumprimento do Contrato e seus ADITIVOS pela CONTRATADA.
- b) Solicitar o assessoramento técnico, caso necessário.
- c) Verificar e atestar as medições para aprovação.
- d) Zelar pela fiel execução do objeto e pleno atendimento às especificações explícitas ou implícitas.
- e) Controlar a qualidade e quantidade dos materiais utilizados e dos serviços executados, rejeitando aqueles julgados não satisfatórios.
- f) Assistir a CONTRATADA na escolha dos métodos executivos mais adequados.
- g) Exigir da CONTRATADA a modificação de técnicas inadequadas, para melhor qualidade na execução do objeto licitado.
- h) Rever, quando necessário, o projeto e as especificações técnicas, adaptando-as às condições específicas.
- i) Dirimir as eventuais omissões e discrepâncias dos desenhos e especificações.
- j) Verificar a adequabilidade dos recursos empregados pelo SEINFRA, exigindo a melhoria dos serviços dentro dos prazos previstos.
- k) Anotar em expediente próprio as irregularidades encontradas, as providências que determinou os incidentes verificados e o resultado dessas medidas.
- l) Estabelecer diretrizes, dar e receber informações sobre a execução do Contrato.
- m) Determinar a paralisação da execução do Contrato quando, objetivamente, constatada uma irregularidade que precisa ser sanada, agindo com firmeza e prontidão.
- n) Emitir atestados ou certidões de avaliação dos serviços prestados, das obras executadas ou daquilo que for produzido pelo CONTRATADO.
- o) Conhecer detalhadamente o Contrato e as cláusulas nele estabelecidas.



- p) Levar ao conhecimento dos seus superiores aquilo que ultrapassar às suas possibilidades de correção.
- q) Indicar ao gestor que efetue glosas de medição por serviços/obras mal executados ou não executados e sugerir a aplicação de penalidades ao CONTRATADO em face do inadimplemento das obrigações.
- r) Confirmar a medição dos serviços efetivamente realizados, dos cronogramas de execução do objeto contratado.

16. GARANTIA DO CONTRATO

16.1 Será apresentada, no prazo não superior a 05 (cinco) dias úteis contados a partir da data de assinatura do instrumento contratual, garantia de execução do Contrato, correspondente a 5% (cinco por cento) do valor global do Contrato em qualquer das modalidades previstas no subitem 9.2.1 do Edital.

16.2 A devolução da garantia estabelecida neste subitem será feita no prazo de 03 (três) dias úteis após a apresentação do Termo de Entrega e Recebimento Definitivo.

16.3 Para efeito da devolução de que trata o subitem anterior, a garantia prestada pela CONTRATADA, quando em moeda corrente nacional, será atualizada monetariamente, através da aplicação em Caderneta de Poupança, calculada *pro rata die*.

16.4 No caso de rescisão do Contrato ou de paralisação dos serviços, a caução não será devolvida, a menos que estes fatos ocorram por conveniência administrativa, por mútuo acordo e após acerto financeiro entre a CONTRATANTE e a CONTRATADA.

17. SUBCONTRATAÇÕES

17.1 A CONTRATADA poderá subempreitar parte da obra, desde que autorizada pelo CONTRATANTE, conforme exigências:

17.1.1 Serão aceitas subcontratações de outros bens e serviços para o fornecimento do objeto deste Contrato. Contudo, em qualquer situação, a PROPONENTE vencedora é a única e integral responsável pelo fornecimento global do objeto.

17.1.2 Em hipótese nenhuma haverá relacionamento contratual ou legal do CONTRATANTE com os subcontratados.

17.1.3 A CONTRATANTE reserva-se o direito de vetar a utilização de subcontratadas por razões técnicas ou administrativas.

18. RECEBIMENTO DOS SERVIÇOS

18.1. O objeto desta Licitação será recebido:

a) **Provisoriamente**, pelo responsável por seu acompanhamento e fiscalização, mediante termo circunstanciado, assinado pelas partes, em até 15 (quinze) dias da comunicação da CONTRATADA.

b) **Definitivamente**, pela equipe ou comissão técnica, designada pelo CONTRATANTE, respectivamente, mediante Termo de Entrega e Recebimento Definitivo, circunstanciado, assinado pelas partes, em até 90 (noventa) dias contados do recebimento provisório, período este de observação ou vistoria que comprove a adequação do objeto aos termos contratuais, observado o disposto no art. 69 da Lei nº 8.666/93.



COMISSÃO DE LICITAÇÃO
36

18.2 O Termo de Entrega e Recebimento Definitivo só poderá ser emitido mediante apresentação da baixa da obra no CREA/CAU e no INSS.

19. MULTAS E SANÇÕES

19.1 Caso a LICITANTE adjudicatária se recuse a assinar o Contrato ou convidada a fazê-lo não atenda no prazo fixado, garantida prévia e fundamentada defesa, será considerada inadimplente e estará sujeita às seguintes cominações, independentemente de outras sanções previstas na Lei nº 8.666/93 e suas alterações:

19.1.1 Multa correspondente a 10% (dez por cento) do valor da sua proposta; e

19.1.2 Perda integral da garantia de manutenção de proposta, quando houver.

19.2 No caso de atraso na execução dos serviços, independente das sanções civis e penais previstas na Lei nº 8.666/93 e suas alterações, serão aplicadas à CONTRATADA:

- a) Multa de 0,3% (três décimos por cento) por dia de atraso das parcelas mensais, até o limite de 30 (trinta) dias;
- b) Multa de 2% (dois por cento) ao mês, cumulativos sobre o valor da parcela não cumprida do Contrato;
- c) Rescisão do pacto, a critério do CONTRATANTE, em caso de atraso dos serviços superior a 60 (sessenta) dias.

19.3 Caso o Contrato seja rescindido por culpa da CONTRATADA, esta estará sujeita às seguintes cominações, independentemente de outras sanções previstas na Lei nº 8.666/93 e suas alterações:

- a) Perda integral da garantia de execução do Contrato;
- b) Multa correspondente a 10% (dez por cento) do valor da sua proposta.

19.4 As multas aplicadas serão descontadas de qualquer crédito existente da CONTRATADA ou cobradas judicialmente e terão como base de cálculo o cronograma inicial dos serviços.

20. RESCISÃO CONTRATUAL

20.1 O CONTRATANTE poderá rescindir o Contrato, independente de interpelação judicial ou extrajudicial e de qualquer indenização, nos seguintes casos:

- a) O não cumprimento ou o cumprimento irregular de cláusulas contratuais, especificações ou prazos, por parte da CONTRATADA.
- b) A decretação de falência ou a instauração de insolvência civil da CONTRATADA.
- c) O cometimento de infrações à Legislação Trabalhista por parte da CONTRATADA.
- d) Razões de interesse público ou na ocorrência das hipóteses do art. 78 do Estatuto das Licitações.
- e) A ocorrência de caso fortuito ou de força maior, regularmente comprovado, impeditiva da execução do Contrato.

21. CONDIÇÕES FINAIS

21.1 A apresentação da proposta implica na aceitação plena das condições estabelecidas nesta LICITAÇÃO PÚBLICA.



ESTADO DO CEARÁ
PREFEITURA MUNICIPAL DE JUAZEIRO DO NORTE
CNPJ: 07.978.082/0001-14

COMISSÃO LICITATÓRIA
27/06

21.2 É reservado ao CONTRATANTE o direito de anular ou revogar esta licitação sem que tal ato gere qualquer indenização ao participante.

21.3 As intimações serão feitas por meio de e-mail, mala direta, via fax, publicações em Diário Oficial ou disponibilizadas no site da Prefeitura Municipal de Juazeiro do Norte, valendo quaisquer das comunicações.

21.5 Os casos omissos e eventuais esclarecimentos adicionais a este Edital e seus ANEXOS, deverão ser dirigidos, por escrito, diretamente ao Ordenadora de Despesas da Secretaria Municipal de Infraestrutura, no horário comercial, de 2a a 6a feira, ou através do e-mail cpl@juazeiro.ce.gov.br, ate 05 (cinco) dias uteis anteriores a data de entrega dos Documentos de Habilitação e das Propostas Comerciais.

Juazeiro do Norte/CE, 20 de junho de 2023.

José Maria Ferreira Pontes Neto
Ordenador de Despesas
Secretaria Municipal de Infraestrutura



ESTADO DO CEARÁ
PREFEITURA MUNICIPAL DE JUAZEIRO DO NORTE
CNPJ: 07.974.082/0001-14

COMISSÃO DE LICITAÇÃO
988

ANEXO I

PROJETOS E ORÇAMENTOS

		MEMORIAL DESCRITIVO				
OBRA:	PAVIMENTAÇÃO DE DIVERSAS RUAS NO BAIRRO HORTO	DATA : 05/08/2023		BDI : 27,03%		
DESCRIÇÃO:	PAVIMENTAÇÃO EM PEDRO TOSCA	FORTE	VERSO	ICIPA	MES	REF
LOCAL:	HORTO, JUAZEIRO DO NORTE - CE	SEINFRA	027.1 COM DESONERAÇÃO	83,85%	47,76%	09/2021
CLIENTE:	PREFEITURA DE JUAZEIRO DO NORTE - CE	SINAPI	2023/04 COM DESONERAÇÃO	84,44%	47,48%	09/2023
		Composição	PRÓPRIA	0,00%	0,00%	

COMISSÃO DE LICITAÇÕES
391

1. SERVIÇOS PRELIMINARES

Serviços necessários para tornar o ambiente da obra adequado para o início das atividades de construção.

1.1. C1937 - PLACAS PADRÃO DE OBRA (M2)

1. Critérios para quantificação dos serviços: • Será medido por área de placa executada - m². 2. Critérios de aferição: • Deverão ser afixadas placas com elucidações à obra, com dimensões e informações fornecidas pelo município. As placas serão perfeitamente visíveis e legíveis ao público, constando nelas os responsáveis técnicos inteirados no processo construtivo da obra; • Será colocada na obra pelo construtor, com dimensões, detalhes e letreiros fornecidos pela prefeitura. Serão colocadas placas em observância às exigências do CREA-CE, no que diz respeito a ART da obra, bem como indicando nomes e atribuições dos responsáveis técnicos pela execução da obra; • É vedada a afixação de placas de anúncios, emblemas ou propagandas.

A placa da obra será confeccionada em madeira e chapa em ferro galvanizado esp = 0,3mm, tratada e pintada, e estará a 2,00 m de altura do chão, devidamente nivelada.

Na placa de chapa galvanizada será aplicado fundo anticorrosivo do tipo galvanite ou similar, e posteriormente será pintada com tinta automotiva nas cores e textos, conforme indicado pela FISCALIZAÇÃO.

Insumos:

PONTALETE / BARROTE DE 3"x3"

ESMALTE SINTÉTICO

PREGO 15X15 (1.1/4" x 13) (APROXIMADAMENTE 672UN/KG)

CHAPA DE AÇO GALVANIZADA ESP. 0.3MM

2. PAVIMENTAÇÃO

TERMO DE REFERÊNCIA/MEMORIAL DESCRITIVO

A - OBJETIVO

Este documento tem por objetivo estabelecer as condições técnicas através das normas e especificações para materiais e serviços que gerenciarão o desenvolvimento das obras de PAVIMENTAÇÃO DE DIVERSAS RUAS NO BAIRRO HORTO, pela PREFEITURA MUNICIPAL DE JUAZEIRO DO NORTE/CE.

B - DISPOSIÇÕES GERAIS

As especificações foram elaboradas de acordo com o decreto Nº 92.100 de 10.12.85 e destinam-se a regulamentar o fornecimento de materiais e a execução dos serviços.

Os serviços deverão ser executados por mão de obra qualificada e deverão obedecer rigorosamente às instruções contidas neste Caderno de Encargos, bem como as contidas nas disposições cabíveis das normas e métodos da ABNT.

1.3 - CONTRATO - DISPOSIÇÕES CONTRATUAIS

As disposições referentes a pagamento, paralisação da obra, prazos, reajustamento, multas e sanções, recebimento ou rejeição de serviços, responsabilidades por danos a terceiros e, de modo geral, as relações entre a secretaria de obras do município e a empreiteira, acham-se consubstanciadas no Edital de Licitação, no contrato e nos dispositivos legais concernentes à matéria.

Este caderno de encargos, os projetos, especificações e o orçamento da empreiteira fazem parte integrante do contrato, valendo como se nele estivessem transcritos, devendo esta circunstância constar do Edital de Licitação.

C - PROJETOS

Compete à empreiteira fazer minucioso estudo, verificação e comparação de todos os desenhos dos projetos, das especificações técnicas, da memória de cálculo e demais documentos integrantes da documentação técnica fornecida pelo proponente para a execução da obra. Dos resultados desta verificação preliminar deverá a empreiteira dar a imediata comunicação escrita ao proponente, apontando discrepâncias, omissões ou erros que tenha observado inclusive sobre qualquer transgressão as normas técnicas, regulamentos ou leis em vigor, de forma a serem sanados os erros, omissões ou discrepâncias que possam trazer embaraço ao perfeito desenvolvimento da obra.

MEMORIAL DESCRITIVO					
OBRA:	PAVIMENTAÇÃO DE DIVERSAS RUAS NO BAIRRO HORTO	DATA :	05/06/2023	BDI :	27,03%
DESCRIÇÃO:	PAVIMENTAÇÃO EM PEDRO TOSCA	FONTE	VERBA	HORA	MES
LOCAL:	HORTO, JUAZEIRO DO NORTE - CE	SEINFRA	027.1 COM DESONERAÇÃO	83,85%	47,76%
CLIENTE:	PREFEITURA DE JUAZEIRO DO NORTE - CE	SINAPI	2023/04 COM DESONERAÇÃO	84,44%	47,46%
		Composição	PRÓPRIA	0,00%	0,00%

COMISSÃO DE LICITAÇÃO
30/8

D - NORMAS

Fazem parte integrante deste caderno de encargos, independentemente de transcrições, todas as normas (NBRs) da Associação Brasileira de Normas Técnicas (ABNT) que tenham relação com os serviços objeto do contrato.

E- ASSISTÊNCIA TÉCNICA ADMINISTRATIVA

A empreiteira se obriga a, sob as responsabilidades legais vigentes, prestar toda a assistência técnica e administrativa necessária a imprimir andamento conveniente às obras e serviços.

A responsabilidade técnica da obra será de profissional pertencente ao quadro de pessoal da empresa, devidamente habilitado e destinado no CREA local.

F - FISCALIZAÇÃO

O órgão financiador do projeto e a Secretaria de Infraestrutura do Município farão fiscalizações periódicas, com autoridade para exercerem em nome da prefeitura ou órgão financiador, toda e qualquer ação de orientação geral. A empreiteira é obrigada a facilitar execuções dos serviços contratados, facultando à fiscalização o acesso a todas as partes da obra. Obriga-se, ainda, a facilitar a vistoria de materiais em depósitos ou quaisquer dependências onde os mesmos se encontrem.

G - MATERIAIS, MÃO DE OBRA E EQUIPAMENTOS

Todo material a ser utilizado na obra deverá ser de primeira qualidade. A mão de obra deverá ser idônea, de modo a reunir uma equipe homogênea que assegure o bom andamento dos serviços. Deverão ter no canteiro todo equipamento mecânico e ferramental necessário ao desempenho dos serviços.

H - MÃO DE OBRA

A CONTRATADA deverá disponibilizar equipe suficiente que atenda simultaneamente quantas Ordens de Serviço forem emitidas, independente da quantidade de demanda ou quantidade de ocorrências de cada ordem de serviço.

Sempre que necessário para o atendimento dos serviços demandados pela CONTRATANTE, dentro dos prazos estabelecidos, a CONTRATADA deverá disponibilizar tantos profissionais quantos forem necessários das especialidades adequadas ao escopo dos serviços em questão.

I - DISPOSIÇÕES GERAIS

Estas especificações têm por objetivo estabelecer e determinar condições e tipos de materiais a serem empregados, assim como fornecer detalhes construtivos acerca dos serviços que ocorrerão por ocasião da obra. Qualquer iscrepância entre estas especificações e o projeto será dirimida pela fiscalização.

I.1 INÍCIO

Os serviços serão iniciados dentro de no máximo 05 (cinco corridos) dias a contar da data da assinatura do contrato e emissão da ordem de serviço.

I.2 PRAZO

O prazo para execução da obra será o que constar no contrato, de acordo com o estipulado nas instruções da licitação e cronograma físico-financeiro.

I.3 SERVIÇOS EXTRAORDINÁRIOS

Possíveis acréscimos de serviços a serem executados, deverão ser de prévio conhecimento e aprovação por escrito da fiscalização, que deles dará ciência à administração da Secretaria de Infraestrutura do Município ou órgão financiador. Para a execução de qualquer aditivo de serviços, a empreiteira deverá apresentar projetos com as alterações reivindicadas, bem como planilha orçamentária com memória de cálculo dos serviços acrescidos.

2.1. RUA RAIMUNDO FURTADO NASCIMENTO

2.1.1. C3233 - REGULARIZAÇÃO DO SUB-LEITO (M2)

O subleito sobre o qual irá se executar a regularização deve estar totalmente limpo, sem excessos de umidade e com todas as operações de terraplenagem concluídas.

MEMORIAL DESCRITIVO					
 PREFEITURA DE JUAZEIRO DO NORTE	OBRA:	PAVIMENTAÇÃO DE DIVERSAS RUAS NO BAIRRO HORTO	DATA : 05/06/2023	BDI : 27,03%	
	DESCRIÇÃO:	PAVIMENTAÇÃO EM PEDRO TOSCA	FONTE	VERSÃO	REF.
	LOCAL:	HORTO, JUAZEIRO DO NORTE - CE	SEINFRA	027.1 COM DESONERAÇÃO	83,85% 47,76% 05/2021
	CLIENTE:	PREFEITURA DE JUAZEIRO DO NORTE - CE	SINAPI	2023/04 COM DESONERAÇÃO	84,44% 47,48% 05/2023
			Composição	PRÓPRIA	0,00% 0,00%

COMISSÃO DE LICITAÇÃO
31/06

A motoniveladora realiza a regularização e nivelamento do subleito. Caso o teor de umidade se apresente abaixo do limite especificado em projeto, procede-se com o umedecimento da camada através do caminhão pipa. Com o material dentro do teor de umidade especificado em projeto, executa-se a compactação da camada utilizando-se o rolo compactador de pneus, na quantidade de fechas prevista em projeto, a fim de atender as exigências de compactação

2.1.2. C0328 - ATERRO C/COMPACTAÇÃO MECÂNICA E CONTROLE, MAT. DE AQUISIÇÃO (M3)

O aterro será executado com o descarregamento da areia para aterro diretamente entre as linhas de meio fio, com posterior espalhamento manual, molhagem através de caminhão pipa e compactação com placa vibratória.

UNIDADE DE MEDIÇÃO: M³

2.1.3. C2895 - PAVIMENTAÇÃO EM PEDRA TOSCA C/ REJUNTAMENTO (AGREGADO ADQUIRIDO) (M2)

A execução de pavimentação poliédrica com pedra tosca consiste no assentamento de pedras irregulares sobre um colchão de material granular, com posterior rejuntamento e compactação. Essa pavimentação é executada sobre a sub-base ou subleito devidamente compactado e regularizado.

Não será permitida a execução desse serviço em dias chuvosos. A execução da pavimentação poliédrica terá início somente após a liberação, por parte da fiscalização, de trechos da camada subjacente ao colchão. A fiscalização só autorizará o início desse serviço após a execução dos meios fios que delimitam a área do pavimento.

O colchão deverá ser executado, com areia grossa. O material deverá ser espalhado em uma camada uniforme de 10 cm (dez centímetros) de espessura sobre a sub-base ou o subleito, ocupando toda a largura da plataforma. No caso de mistura, a homogeneização será executada mecanicamente, utilizando-se equipamento adequado (motoniveladora e grade de disco). Quando a área a ser pavimentada não justificar a mobilização de equipamentos, a fiscalização poderá permitir a homogeneização manual.

Quando a fiscalização constatar a colocação na pista de material impróprio ou prejudicial, o mesmo deverá ser removido, correndo os encargos dessa colocação e remoção por conta da executante.

Todas as pedras a serem utilizados deverão ter origem granítica, sem apresentar vestígios de decomposição. As pedras deverão ser quebradas de maneira tal que o diâmetro da face plana de rolamento fique em torno de 15 cm (quinze centímetros) e que sua altura fique entre 10 e 15 cm (dez e quinze centímetros).

As pedras "mestras" serão cravadas no colchão com espaçamento de cerca 4,00 m (quatro metros) no sentido longitudinal e de 1,00 a 1,50 m (um metro a um metro e meio) no sentido transversal, de acordo com perfis do projeto. Os "panos" serão executados acompanhando linhas estendidas entre as pedras "mestras".

As pedras serão cravadas justapostas no colchão, de modo a não deixar juntas com largura superior a 1,5 cm (um centímetro e meio). As pedras de forma alongada deverão ficar no sentido transversal ao eixo.

Após o assentamento das pedras, será executado o rejuntamento. As pedras serão rejuntadas com a mesma mistura utilizada no colchão, através do espalhamento de uma camada fina dessa mistura sobre as pedras. Quando especificado no projeto de engenharia, numa faixa de 50 cm (cinquenta centímetros) de largura, junto aos meios fios, as pedras serão rejuntadas com argamassa de cimento e areia grossa no traço 1:3 (um para três).

A compressão inicial se dará através da utilização de malho manual de 10 a 15 kg (dez a quinze quilogramas). Após a compressão inicial, executar-se á uma compactação mecânica com um mínimo de 6(seis) passadas de um rolo liso vibratório. Em locais inacessíveis ao

MEMORIAL DESCRITIVO					
 PREFEITURA DE JUAZEIRO DO NORTE	OBRA:	PAVIMENTAÇÃO DE DIVERSAS RUAS NO BAIRRO HORTO	DATA : 05/06/2023		BDI : 27,03%
	DESCRIÇÃO:	PAVIMENTAÇÃO EM PEDRA TOSCA	FONTE	VERSÃO	HORA
	LOCAL:	HORTO, JUAZEIRO DO NORTE - CE	SEINFRA	027.1 COM DESONERAÇÃO	83,85%
	CLIENTE:	PREFEITURA DE JUAZEIRO DO NORTE - CE	SINAPJ	2023/04 COM DESONERAÇÃO	84,44%
			Composição	PROPRIA	0,00%
				MES	REF
				47,76%	05/2021
				47,48%	05/2023
				0,00%	0,00%

COMISSÃO DE LICITAÇÃO
328

rol, a fiscalização poderá autorizar a utilização de placas vibratórias.

No caso de rejuntamento com argamassa de cimento e areia grossa, toda a operação de rolagem deverá estar concluída antes da pega da argamassa. Os vazios resultantes da compactação deverão ser preenchidos.

Após a execução da pavimentação poliédrica com pedra tosca, proceder-se a relocação e o nivelamento do eixo e dos bordos, admitindo-se as seguintes tolerâncias:

- Varição máxima de altura de ± 1 cm (mais ou menos um centímetro para eixo e bordos, desde que não ocorram cotas obrigatórias em relação ao greide final).
- Flecha máxima de 1,5 cm (um centímetro e meio), quando determinada por régua de 3,00 m (três metros), na verificação do acabamento longitudinal da superfície.

O colchão de material granular e o pavimento em pedra tosca serão medidos e pagos separadamente.

A medição do colchão será realizada pelo volume geométrico expresso em m³ (metros cúbicos).

O volume de colchão será medido no campo pela fiscalização, tomando por base a largura da plataforma de pavimentação e as espessuras médias obtidas no controle geométrico. Será adotado, para efeito de pagamento, o menor valor entre o volume medido no campo e o volume indicado no projeto.

A medição do pavimento em pedra tosca será realizada pela área do pavimento executado expresso em m² (metros quadrados). Será adotado, para efeito de pagamento, o menor valor entre a área medida no campo e a área indicada no projeto.

O preço unitário definido para o colchão deverá considerar todas as despesas para a execução do serviço, inclusive fornecimento, carga, transporte e descarga de material granular para mistura, espalhamento e homogeneização de material granular, outros materiais, equipamentos, ferramentas, mão de obra e encargos sociais.

O preço unitário definido para o pavimento em pedra tosca deverá considerar todas as despesas para a execução do serviço, inclusive fornecimento, carga, transporte e descarga de pedras e material para rejunte, assentamento de pedras, rejuntamento, compactação, outros materiais, equipamentos, ferramentas, mão de obra e encargos sociais. Quando se tratar de serviço de reforma de pavimentação poliédrica com pedra tosca, deverá ser excluído do preço unitário o custo referente a fornecimento, carga, transporte e descarga de pedras.

2.1.4. C3449 - MEIO FIO PRÉ MOLDADO (0,07x0,30x1,00)m C/REJUNTAMENTO (M)

ITENS E SUAS CARACTERÍSTICAS • Pedreiro: profissional que executa as atividades para o assentamento das guias, tais como: assentamento das guias, rejuntamento dos vãos entre as guias e escoramento da guia. • Servente: profissional que auxilia o pedreiro com as atividades para o assentamento das guias pré-fabricadas. • Guia pré-fabricada de concreto: peças pré-fabricadas, moldadas em concreto com dimensões específicas e assentadas de forma justapostas para delimitar uma área de outra. • Argamassa: utilizada nos vãos entre as peças das guias pré-fabricadas conferindo acabamento e continuidade às guias. • Areia: material utilizado para fazer a base de assentamento. EXECUÇÃO • Execução do alinhamento e marcação das cotas com o uso de estacas e linha. • Regularização do solo natural e execução da base de assentamento em areia. • Assentamento das guias pré-fabricadas. • Rejuntamento dos vãos entre as peças pré-fabricadas com argamassa.

2.1.5. C1609 - LASTRO DE CONCRETO INCLUINDO PREPARO E LANÇAMENTO (M3)

Para o levantamento dos índices de produtividade foram considerados os operários que estavam envolvidos diretamente na execução do serviço. Os valores calculados de produtividade não incluem o transporte do material até a frente de trabalho. Utilizar a área de concreto magro para execução de lastro com espessura de 5 cm, dado pela área de projeção da peça. Execução: Lançar e espalhar o concreto sobre solo firme e compactado ou sobre

MEMORIAL DESCRITIVO					
OBRA:	PAVIMENTAÇÃO DE DIVERSAS RUAS NO BAIRRO HORTO	DATA :	05/06/2023	BDI : 27,03%	
DESCRIÇÃO:	PAVIMENTAÇÃO EM PEDRO TOSCA	FONTE	VERSÃO	MOHA	MES
LOCAL:	HORTO, JUAZEIRO DO NORTE - CE	SEINFRA	027.1 COM DESONERAÇÃO	89,85%	47,76%
CLIENTE:	PREFEITURA DE JUAZEIRO DO NORTE - CE	SINAPI	2023/04 COM DESONERAÇÃO	84,44%	47,48%
		Composição	PRÓPRIA	0,00%	0,00%
					06/2021
					06/2023

COMISSÃO DE LICITAÇÃO
33W

lastro de brita. Em áreas extensas ou sujeitas a grande solicitação, prever juntas conforme utilização ou previsto em projeto. Nivelar a superfície final.

2.2. RUA EMÍDIO CANDIDO MAGALHÃES

2.2.1. C3233 - REGULARIZAÇÃO DO SUB-LEITO (M2)

O subleito sobre o qual irá se executar a regularização deve estar totalmente limpo, sem excessos de umidade e com todas as operações de terraplenagem concluídas.

A motoniveladora realiza a regularização e nivelamento do subleito. Caso o teor de umidade se apresente abaixo do limite especificado em projeto, procede-se com o umedecimento da camada através do caminhão pipa.

Com o material dentro do teor de umidade especificado em projeto, executa-se a compactação da camada utilizando-se o rolo compactador de pneus, na quantidade de fechas prevista em projeto, a fim de atender as exigências de compactação

2.2.2. C0328 - ATERRO C/COMPACTAÇÃO MECÂNICA E CONTROLE, MAT. DE AQUISIÇÃO (M3)

O aterro será executado com o descarregamento da areia para aterro diretamente entre as linhas de meio fio, com posterior espalhamento manual, molhagem através de caminhão pipa e compactação com placa vibratória.

UNIDADE DE MEDIÇÃO: M³

2.2.3. C2895 - PAVIMENTAÇÃO EM PEDRA TOSCA C/ REJUNTAMENTO (AGREGADO ADQUIRIDO) (M2)

A execução de pavimentação poliédrica com pedra tosca consiste no assentamento de pedras irregulares sobre um colchão de material granular, com posterior rejuntamento e compactação. Essa pavimentação é executada sobre a sub-base ou subleito devidamente compactado e regularizado.

Não será permitida a execução desse serviço em dias chuvosos.

A execução da pavimentação poliédrica terá início somente após a liberação, por parte da fiscalização, de trechos da camada subjacente ao colchão. A fiscalização só autorizará o início desse serviço após a execução dos meios fios que delimitam a área do pavimento.

O colchão deverá ser executado, com areia grossa. O material deverá ser espalhado em uma camada uniforme de 10 cm (dez centímetros) de espessura sobre a sub-base ou o subleito, ocupando toda a largura da plataforma. No caso de mistura, a homogeneização será executada mecanicamente, utilizando-se equipamento adequado (motoniveladora e grade de disco). Quando a área a ser pavimentada não justificar a mobilização de equipamentos, a fiscalização poderá permitir a homogeneização manual.

Quando a fiscalização constatar a colocação na pista de material impróprio ou prejudicial, o mesmo deverá ser removido, correndo os encargos dessa colocação e remoção por conta da executante.

Todas as pedras a serem utilizados deverão ter origem granítica, sem apresentar vestígios de decomposição. As pedras deverão ser quebradas de maneira tal que o diâmetro da face plana de rolamento fique em torno de 15 cm (quinze centímetros) e que sua altura fique entre 10 e 15 cm (dez e quinze centímetros).

As pedras "mestras" serão cravadas no colchão com espaçamento de cerca 4,00 m (quatro metros) no sentido longitudinal e de 1,00 a 1,50 m (um metro a um metro e meio) no sentido transversal, de acordo com perfis do projeto. Os "panos" serão executados acompanhando linhas estendidas entre as pedras "mestras".

As pedras serão cravadas justapostas no colchão, de modo a não deixar juntas com largura superior a 1,5 cm (um centímetro e meio). As pedras de forma alongada deverão ficar no sentido transversal ao eixo.

MEMORIAL DESCRITIVO					
OBRA:	PAVIMENTAÇÃO DE DIVERSAS RUAS NO BAIRRO HORTO	DATA :	05/06/2023	BDI : 27,03%	
DESCRIÇÃO:	PAVIMENTAÇÃO EM PEDRO TOSCA	FONTE	VERSÃO	HORA	MES
LOCAL:	HORTO, JUAZEIRO DO NORTE - CE	SEINFRA	027.1 COM DESONERAÇÃO	83,65%	47,76%
CLIENTE:	PREFEITURA DE JUAZEIRO DO NORTE - CE	SINAPI	2023/04 COM DESONERAÇÃO	84,44%	47,48%
		Composição	PRÓPRIA	0,00%	0,00%
					05/2021
					05/2023

COMISSÃO DE LICITAÇÃO
34/2023

Após o assentamento das pedras, será executado o rejuntamento. As pedras serão rejuntadas com a mesma mistura utilizada no colchão, através do espalhamento de uma camada fina dessa mistura sobre as pedras. Quando especificado no projeto de engenharia, numa faixa de 50 cm (cinquenta centímetros) de largura, junto aos meios fios, as pedras serão rejuntadas com argamassa de cimento e areia grossa no traço 1:3 (um para três).

A compressão inicial se dará através da utilização de malho manual de 10 a 15 kg (dez a quinze quilogramas). Após a compressão inicial, executar-se á uma compactação mecânica com um mínimo de 6(seis) passadas de um rolo liso vibratório. Em locais inacessíveis ao rolo, a fiscalização poderá autorizar a utilização de placas vibratórias.

No caso de rejuntamento com argamassa de cimento e areia grossa, toda a operação de rolagem deverá estar concluída antes da pega da argamassa. Os vazios resultantes da compactação deverão ser preenchidos.

Após a execução da pavimentação poliédrica com pedra tosca, proceder-se a relocação e o nivelamento do eixo e dos bordos, admitindo-se as seguintes tolerâncias:

a) Variação máxima de altura de ± 1 cm (mais ou menos um centímetro para eixo e bordos, desde que não ocorram cotas obrigatórias em relação ao greide final).

b) Flecha máxima de 1,5 cm (um centímetro e meio), quando determinada por régua de 3,00 m (três metros), na verificação do acabamento longitudinal da superfície.

O colchão de material granular e o pavimento em pedra tosca serão medidos e pagos separadamente.

A medição do colchão será realizada pelo volume geométrico expresso em m³ (metros cúbicos).

O volume de colchão será medido no campo para fiscalização, tomando por base a largura da plataforma de pavimentação e as espessuras médias obtidas no controle geométrico. Será adotado, para efeito de pagamento, o menor valor entre o volume medido no campo e o volume indicado no projeto.

A medição do pavimento em pedra tosca será realizada pela área do pavimento executado expresso em m² (metros quadrados). Será adotado, para efeito de pagamento, o menor valor entre a área medida no campo e a área indicada no projeto.

O preço unitário definido para o colchão deverá considerar todas as despesas para a execução do serviço, inclusive fornecimento, carga, transporte e descarga de material granular para mistura, espalhamento e homogeneização de material granular, outros materiais, equipamentos, ferramentas, mão de obra e encargos sociais.

O preço unitário definido para o pavimento em pedra tosca deverá considerar todas as despesas para a execução do serviço, inclusive fornecimento, carga, transporte e descarga de pedras e material para rejunte, assentamento de pedras, rejuntamento, compactação, outros materiais, equipamentos, ferramentas, mão de obra e encargos sociais. Quando se tratar de serviço de reforma de pavimentação poliédrica com pedra tosca, deverá ser excluído do preço unitário o custo referente a fornecimento, carga, transporte e descarga de pedras.

2.2.4. C3449 - MEIO FIO PRÉ MOLDADO (0,07x0,30x1,00)m C/REJUNTAMENTO (M)

ITENS E SUAS CARACTERÍSTICAS • Pedreiro: profissional que executa as atividades para o assentamento das guias, tais como: assentamento das guias, rejuntamento dos vãos entre as guias e escoramento da guia. • Servente: profissional que auxilia o pedreiro com as atividades para o assentamento das guias pré-fabricadas. • Guia pré-fabricada de concreto: peças pré-fabricadas, moldadas em concreto com dimensões específicas e assentadas de forma justapostas para delimitar uma área de outra. • Argamassa: utilizada nos vãos entre as peças das guias pré-fabricadas conferindo acabamento e continuidade às guias. • Areia: material utilizado para fazer a

		MEMORIAL DESCRITIVO				
OBRA:	PAVIMENTAÇÃO DE DIVERSAS RUAS NO BAIRRO HORTO	DATA : 05/08/2023		BDI : 27,03%		
DESCRIÇÃO:	PAVIMENTAÇÃO EM PEDRO TOSCA	CONTE	VERSÃO	HORA	MES	REP.
LOCAL:	HORTO, JUAZEIRO DO NORTE - CE	SEINFRA	027.1 COM DESONERAÇÃO	83,85%	47,78%	05/2021
CLIENTE:	PREFEITURA DE JUAZEIRO DO NORTE - CE	SINAPI	2023/04 COM DESONERAÇÃO	84,44%	47,48%	05/2023
		Composição	PRÓPRIA	0,00%	0,00%	

35 MR

base de assentamento. EXECUÇÃO • Execução do alinhamento e marcação das cotas com o uso de estacas e linha. • Regularização do solo natural e execução da base de assentamento em areia. • Assentamento das guias pré-fabricadas. • Rejuntamento dos vãos entre as peças pré-fabricadas com argamassa.

2.2.5. C1609 - LASTRO DE CONCRETO INCLUINDO PREPARO E LANÇAMENTO (M3)

Para o levantamento dos índices de produtividade foram considerados os operários que estavam envolvidos diretamente na execução do serviço. Os valores calculados de produtividade não incluem o transporte do material até a frente de trabalho. Utilizar a área de concreto magro para execução de lastro com espessura de 5 cm, dado pela área de projeção da peça. Execução: Lançar e espalhar o concreto sobre solo firme e compactado ou sobre lastro de brita. Em áreas extensas ou sujeitas a grande solicitação, prever juntas conforme utilização ou previsto em projeto. Nivelar a superfície final.

2.3. RUA SEM DENOMINAÇÃO 1

2.3.1. C3233 - REGULARIZAÇÃO DO SUB-LEITO (M2)

O subleito sobre o qual irá se executar a regularização deve estar totalmente limpo, sem excessos de umidade e com todas as operações de terraplenagem concluídas.

A motoniveladora realiza a regularização e nivelamento do subleito. Caso o teor de umidade se apresente abaixo do limite especificado em projeto, procede-se com o umedecimento da camada através do caminhão pipa.

Com o material dentro do teor de umidade especificado em projeto, executa-se a compactação da camada utilizando-se o rolo compactador de pneus, na quantidade de fechas prevista em projeto, a fim de atender as exigências de compactação

2.3.2. C0328 - ATERRO C/COMPACTAÇÃO MECÂNICA E CONTROLE, MAT. DE AQUISIÇÃO (M3)

O aterro será executado com o descarregamento da areia para aterro diretamente entre as linhas de meio fio, com posterior espalhamento manual, molhagem através de caminhão pipa e compactação com placa vibratória.

UNIDADE DE MEDIÇÃO: M³

2.3.3. C2895 - PAVIMENTAÇÃO EM PEDRA TOSCA C/ REJUNTAMENTO (AGREGADO ADQUIRIDO) (M2)

A execução de pavimentação poliédrica com pedra tosca consiste no assentamento de pedras irregulares sobre um colchão de material granular, com posterior rejuntamento e compactação. Essa pavimentação é executada sobre a sub-base ou subleito devidamente compactado e regularizado.

Não será permitida a execução desse serviço em dias chuvosos.

A execução da pavimentação poliédrica terá início somente após a liberação, por parte da fiscalização, de trechos da camada subjacente ao colchão. A fiscalização só autorizará o início desse serviço após a execução dos meios fios que delimitam a área do pavimento.

O colchão deverá ser executado, com areia grossa. O material deverá ser espalhado em uma camada uniforme de 10 cm (dez centímetros) de espessura sobre a sub-base ou o subleito, ocupando toda a largura da plataforma. No caso de mistura, a homogeneização será executada mecanicamente, utilizando-se equipamento adequado (motoniveladora e grade de disco). Quando a área a ser pavimentada não justificar a mobilização de equipamentos, a fiscalização poderá permitir a homogeneização manual.

Quando a fiscalização constatar a colocação na pista de material impróprio ou prejudicial, o mesmo deverá ser removido, correndo os encargos dessa colocação e remoção por conta da executante.

Todas as pedras a serem utilizados deverão ter origem granítica, sem apresentar vestígios de decomposição. As pedras deverão ser quebradas de maneira tal que o diâmetro da face plana de rolamento fique em torno de 15 cm (quinze centímetros) e que sua altura fique

MEMORIAL DESCRITIVO																			
 PREFEITURA DE JUAZEIRO DO NORTE	OBRA:	PAVIMENTAÇÃO DE DIVERSAS RUAS NO BAIRRO HORTO	DATA : 05/06/2023	BDI : 27,03%															
	DESCRIÇÃO:	PAVIMENTAÇÃO EM PEDRA TOSCA	<table border="1"> <thead> <tr> <th>FORTE</th> <th>VERSÃO</th> <th>HORA</th> <th>MES</th> <th>REF</th> </tr> </thead> <tbody> <tr> <td>SEINFRA</td> <td>027.1 COM DESONERAÇÃO</td> <td>83,85%</td> <td>47,76%</td> <td>05/2021</td> </tr> <tr> <td>SINAPI</td> <td>2023/04 COM DESONERAÇÃO</td> <td>84,44%</td> <td>47,48%</td> <td>09/2023</td> </tr> </tbody> </table>	FORTE	VERSÃO	HORA	MES	REF	SEINFRA	027.1 COM DESONERAÇÃO	83,85%	47,76%	05/2021	SINAPI	2023/04 COM DESONERAÇÃO	84,44%	47,48%	09/2023	
	FORTE	VERSÃO	HORA	MES	REF														
	SEINFRA	027.1 COM DESONERAÇÃO	83,85%	47,76%	05/2021														
SINAPI	2023/04 COM DESONERAÇÃO	84,44%	47,48%	09/2023															
LOCAL:	HORTO, JUAZEIRO DO NORTE - CE	Composição	PRÓPRIA	0,00% 0,00%															
CLIENTE:	PREFEITURA DE JUAZEIRO DO NORTE - CE																		

COMISSÃO DE LICITAÇÃO
30

entre 10 e 15 cm (dez e quinze centímetros).

As pedras " mestras " serão cravadas no colchão com espaçamento de cerca 4,00 m (quatro metros) no sentido longitudinal e de 1,00 a 1,50 m (um metro a um metro e meio) no sentido transversal, de acordo com perfis do projeto. Os "panos" serão executados acompanhando linhas estendidas entre as pedras "mestras".

As pedras serão cravadas justapostas no colchão, de modo a não deixar juntas com largura superior a 1,5 cm (um centímetro e meio). As pedras de forma alongada deverão ficar no sentido transversal ao eixo.

Após o assentamento das pedras, será executado o rejuntamento. As pedras serão rejuntadas com a mesma mistura utilizada no colchão, através do espalhamento de uma camada fina dessa mistura sobre as pedras. Quando especificado no projeto de engenharia, numa faixa de 50 cm (cinquenta centímetros) de largura, junto aos meios fios, as pedras serão rejuntadas com argamassa de cimento e areia grossa no traço 1:3 (um para três).

A compressão inicial se dará através da utilização de malho manual de 10 a 15 kg (dez a quinze quilogramas). Após a compressão inicial, executar-se á uma compactação mecânica com um mínimo de 6(seis) passadas de um rolo liso vibratório. Em locais inacessíveis ao rolo, a fiscalização poderá autorizar a utilização de placas vibratórias.

No caso de rejuntamento com argamassa de cimento e areia grossa, toda a operação de rolagem deverá estar concluída antes da pega da argamassa. Os vazios resultantes da compactação deverão ser preenchidos.

Após a execução da pavimentação poliédrica com pedra tosca, proceder-se a relocação e o nivelamento do eixo e dos bordos, admitindo-se as seguintes tolerâncias:

- Varição máxima de altura de ± 1 cm (mais ou menos um centímetro para eixo e bordos, desde que não ocorram cotas obrigatórias em relação ao greide final).
- Flecha máxima de 1,5 cm (um centímetro e meio), quando determinada por régua de 3,00 m (três metros), na verificação do acabamento longitudinal da superfície.

O colchão de material granular e o pavimento em pedra tosca serão medidos e pagos separadamente.

A medição do colchão será realizada pelo volume geométrico expresso em m³ (metros cúbicos).

O volume de colchão será medido no campo pela fiscalização, tomando por base a largura da plataforma de pavimentação e as espessuras médias obtidas no controle geométrico. Será adotado, para efeito de pagamento, o menor valor entre o volume medido no campo e o volume indicado no projeto.

A medição do pavimento em pedra tosca será realizada pela área do pavimento executado expresso em m² (metros quadrados). Será adotado, para efeito de pagamento, o menor valor entre a área medida no campo e a área indicada no projeto.

O preço unitário definido para o colchão deverá considerar todas as despesas para a execução do serviço, inclusive fornecimento, carga, transporte e descarga de material granular para mistura, espalhamento e homogeneização de material granular, outros materiais, equipamentos, ferramentas, mão de obra e encargos sociais.

O preço unitário definido para o pavimento em pedra tosca deverá considerar todas as despesas para a execução do serviço, inclusive fornecimento, carga, transporte e descarga de pedras e material para rejunte, assentamento de pedras, rejuntamento, compactação, outros materiais, equipamentos, ferramentas, mão de obra e encargos sociais. Quando se tratar de serviço de reforma de pavimentação poliédrica com pedra tosca, deverá ser excluído do preço unitário o custo referente a fornecimento, carga, transporte e descarga de

MEMORIAL DESCRITIVO																									
 PREFEITURA DE JUAZEIRO DO NORTE	OBRA:	PAVIMENTAÇÃO DE DIVERSAS RUAS NO BAIRRO HORTO	DATA : 05/06/2023	BDI : 27,03%																					
	DESCRIÇÃO:	PAVIMENTAÇÃO EM PEDRA TOSCA	<table border="1"> <thead> <tr> <th>FORTE</th> <th>VERSÃO</th> <th>HORA</th> <th>MES</th> <th>REF</th> </tr> </thead> <tbody> <tr> <td>SEINFRA</td> <td>027.1 COM DESONERAÇÃO</td> <td>83,85%</td> <td>47,76%</td> <td>05/2021</td> </tr> <tr> <td>SINAPI</td> <td>2023/04 COM DESONERAÇÃO</td> <td>84,44%</td> <td>47,48%</td> <td>05/2023</td> </tr> <tr> <td>Composição</td> <td>PRÓPRIA</td> <td>0,00%</td> <td>0,00%</td> <td></td> </tr> </tbody> </table>	FORTE	VERSÃO	HORA	MES	REF	SEINFRA	027.1 COM DESONERAÇÃO	83,85%	47,76%	05/2021	SINAPI	2023/04 COM DESONERAÇÃO	84,44%	47,48%	05/2023	Composição	PRÓPRIA	0,00%	0,00%			
	FORTE	VERSÃO	HORA	MES	REF																				
	SEINFRA	027.1 COM DESONERAÇÃO	83,85%	47,76%	05/2021																				
SINAPI	2023/04 COM DESONERAÇÃO	84,44%	47,48%	05/2023																					
Composição	PRÓPRIA	0,00%	0,00%																						
LOCAL:	HORTO, JUAZEIRO DO NORTE - CE																								
CLIENTE:	PREFEITURA DE JUAZEIRO DO NORTE - CE																								

COMISSÃO DE LICITAÇÃO
37/2023

pedras.

2.3.4. C3449 - MEIO FIO PRÉ MOLDADO (0,07x0,30x1,00)m C/REJUNTAMENTO (M)

ITENS E SUAS CARACTERÍSTICAS • Pedreiro: profissional que executa as atividades para o assentamento das guias, tais como: assentamento das guias, rejuntamento dos vãos entre as guias e escoramento da guia. • Servente: profissional que auxilia o pedreiro com as atividades para o assentamento das guias pré-fabricadas. • Guia pré-fabricada de concreto: peças pré-fabricadas, moldadas em concreto com dimensões específicas e assentadas de forma justapostas para delimitar uma área de outra. • Argamassa: utilizada nos vãos entre as peças das guias pré-fabricadas conferindo acabamento e continuidade às guias. • Areia: material utilizado para fazer a base de assentamento. EXECUÇÃO • Execução do alinhamento e marcação das cotas com o uso de estacas e linha. • Regularização do solo natural e execução da base de assentamento em areia. • Assentamento das guias pré-fabricadas. • Rejuntamento dos vãos entre as peças pré-fabricadas com argamassa.

2.3.5. C1609 - LASTRO DE CONCRETO INCLUINDO PREPARO E LANÇAMENTO (M3)

Para o levantamento dos índices de produtividade foram considerados os operários que estavam envolvidos diretamente na execução do serviço. Os valores calculados de produtividade não incluem o transporte do material até a frente de trabalho. Utilizar a área de concreto magro para execução de lastro com espessura de 5 cm, dado pela área de projeção da peça. Execução: Lançar e espalhar o concreto sobre solo firme e compactado ou sobre lastro de brita. Em áreas extensas ou sujeitas a grande solicitação, prever juntas conforme utilização ou previsto em projeto. Nivelar a superfície final.

2.4. RUA JOSÉ ARNALDO BEZERRA FILHO

2.4.1. C3233 - REGULARIZAÇÃO DO SUB-LEITO (M2)

O subleito sobre o qual irá se executar a regularização deve estar totalmente limpo, sem excessos de umidade e com todas as operações de terraplenagem concluídas.

A motoniveladora realiza a regularização e nivelamento do subleito. Caso o teor de umidade se apresente abaixo do limite especificado em projeto, procede-se com o umedecimento da camada através do caminhão pipa.

Com o material dentro do teor de umidade especificado em projeto, executa-se a compactação da camada utilizando-se o rolo compactador de pneus, na quantidade de fchas prevista em projeto, a fim de atender as exigências de compactação

2.4.2. C0328 - ATERRO C/COMPACTAÇÃO MECÂNICA E CONTROLE, MAT. DE AQUISIÇÃO (M3)

O aterro será executado com o descarregamento da areia para aterro diretamente entre as linhas de meio fio, com posterior espalhamento manual, molhagem através de caminhão pipa e compactação com placa vibratória.

UNIDADE DE MEDIÇÃO: M³

2.4.3. C2895 - PAVIMENTAÇÃO EM PEDRA TOSCA C/ REJUNTAMENTO (AGREGADO ADQUIRIDO) (M2)

A execução de pavimentação poliédrica com pedra tosca consiste no assentamento de pedras irregulares sobre um colchão de material granular, com posterior rejuntamento e compactação. Essa pavimentação é executada sobre a sub-base ou subleito devidamente compactado e regularizado.

Não será permitida a execução desse serviço em dias chuvosos.

A execução da pavimentação poliédrica terá início somente após a liberação, por parte da fiscalização, de trechos da camada subjacente ao colchão. A fiscalização só autorizará o início desse serviço após a execução dos meios fios que delimitam a área do pavimento.

O colchão deverá ser executado, com areia grossa. O material deverá ser espalhado em uma camada uniforme de 10 cm (dez centímetros) de espessura sobre a sub-base ou o subleito, ocupando toda a largura da plataforma. No caso de mistura, a homogeneização será executada mecanicamente, utilizando-se equipamento adequado (motoniveladora e

		MEMORIAL DESCRITIVO				
OBRA:	PAVIMENTAÇÃO DE DIVERSAS RUAS NO BAIRRO HORTO	DATA : 05/08/2023		BDI : 27,03%		
DESCRIÇÃO:	PAVIMENTAÇÃO EM PEDRO TOSCA	FONTE	VERSÃO	HORA	MEB	REF.
LOCAL:	HORTO, JUAZEIRO DO NORTE - CE	SEINFRA	027.1 COM DESONERAÇÃO	83,85%	47,78%	05/2021
CLIENTE:	PREFEITURA DE JUAZEIRO DO NORTE - CE	SINAPI	2023/04 COM DESONERAÇÃO	84,44%	47,48%	05/2023
		Composição	PRÓPRIA	0,00%	0,00%	

COMISSÃO DE LICITAÇÃO
38 MM

grade de disco). Quando a área a ser pavimentada não justificar a mobilização de equipamentos, a fiscalização poderá permitir a homogeneização manual.

Quando a fiscalização constatar a colocação na pista de material impróprio ou prejudicial, o mesmo deverá ser removido, correndo os encargos dessa colocação e remoção por conta da executante.

Todas as pedras a serem utilizados deverão ter origem granítica, sem apresentar vestígios de decomposição. As pedras deverão ser quebradas de maneira tal que o diâmetro da face plana de rolamento fique em torno de 15 cm (quinze centímetros) e que sua altura fique entre 10 e 15 cm (dez e quinze centímetros).

As pedras "mestras" serão cravadas no colchão com espaçamento de cerca 4,00 m (quatro metros) no sentido longitudinal e de 1,00 a 1,50 m (um metro a um metro e meio) no sentido transversal, de acordo com perfis do projeto. Os "panos" serão executados acompanhando linhas estendidas entre as pedras "mestras".

As pedras serão cravadas justapostas no colchão, de modo a não deixar juntas com largura superior a 1,5 cm (um centímetro e meio). As pedras de forma alongada deverão ficar no sentido transversal ao eixo.

Após o assentamento das pedras, será executado o rejuntamento. As pedras serão rejuntadas com a mesma mistura utilizada no colchão, através do espalhamento de uma camada fina dessa mistura sobre as pedras. Quando especificado no projeto de engenharia, numa faixa de 50 cm (cinquenta centímetros) de largura, junto aos meios fios, as pedras serão rejuntadas com argamassa de cimento e areia grossa no traço 1:3 (um para três).

A compressão inicial se dará através da utilização de malho manual de 10 a 15 kg (dez a quinze quilogramas). Após a compressão inicial, executar-se á uma compactação mecânica com um mínimo de 6(seis) passadas de um rolo liso vibratório. Em locais inacessíveis ao rolo, a fiscalização poderá autorizar a utilização de placas vibratórias.

No caso de rejuntamento com argamassa de cimento e areia grossa, toda a operação de rolagem deverá estar concluída antes da pega da argamassa. Os vazios resultantes da compactação deverão ser preenchidos.

Após a execução da pavimentação poliédrica com pedra tosca, proceder-se a relocação e o nivelamento do eixo e dos bordos, admitindo-se as seguintes tolerâncias:

- Variação máxima de altura de ± 1 cm (mais ou menos um centímetro para eixo e bordos, desde que não ocorram cotas obrigatórias em relação ao greide final).
- Flecha máxima de 1,5 cm (um centímetro e meio), quando determinada por régua de 3,00 m (três metros), na verificação do acabamento longitudinal da superfície.

O colchão de material granular e o pavimento em pedra tosca serão medidos e pagos separadamente.

A medição do colchão será realizada pelo volume geométrico expresso em m³ (metros cúbicos).

O volume de colchão será medido no campo pala fiscalização, tomando por base a largura da plataforma de pavimentação e as espessuras médias obtidas no controle geométrico. Será adotado, para efeito de pagamento, o menor valor entre o volume medido no campo e o volume indicado no projeto.

A medição do pavimento em pedra tosca será realizada pela área do pavimento executado expresso em m² (metros quadrados). Será adotado, para efeito de pagamento, o menor valor entre a área medida no campo e a área indicada no projeto.

O preço unitário definido para o colchão deverá considerar todas as despesas para a execução do serviço, inclusive fornecimento, carga, transporte e descarga de material

MEMORIAL DESCRITIVO					
OBRA:	PAVIMENTAÇÃO DE DIVERSAS RUAS NO BAIRRO HORTO	DATA :	09/06/2023	BDI : 27,03%	
DESCRIÇÃO:	PAVIMENTAÇÃO EM PEDRA TOSCA	FONTE	VERSÃO	MORA	MEB
LOCAL:	HORTO, JUAZEIRO DO NORTE - CE	SEINFRA	027.1 COM DESONERAÇÃO	63,85%	47,76%
CLIENTE:	PREFEITURA DE JUAZEIRO DO NORTE - CE	SINAPI	2023/04 COM DESONERAÇÃO	84,44%	47,48%
		Composição	PROPRIA	0,00%	0,00%
					05/2021
					06/2023

COMISSÃO DE LICITAÇÃO
39 ML

granular para mistura, espalhamento e homogeneização de material granular, outros materiais, equipamentos, ferramentas, mão de obra e encargos sociais.

O preço unitário definido para o pavimento em pedra tosca deverá considerar todas as despesas para a execução do serviço, inclusive fornecimento, carga, transporte e descarga de pedras e material para rejunte, assentamento de pedras, rejuntamento, compactação, outros materiais, equipamentos, ferramentas, mão de obra e encargos sociais. Quando se tratar de serviço de reforma de pavimentação poliédrica com pedra tosca, deverá ser excluído do preço unitário o custo referente a fornecimento, carga, transporte e descarga de pedras.

2.4.4. C3449 - MEIO FIO PRÉ MOLDADO (0,07x0,30x1,00)m C/REJUNTAMENTO (M)

ITENS E SUAS CARACTERÍSTICAS • Pedreiro: profissional que executa as atividades para o assentamento das guias, tais como: assentamento das guias, rejuntamento dos vãos entre as guias e escoramento da guia. • Servente: profissional que auxilia o pedreiro com as atividades para o assentamento das guias pré-fabricadas. • Guia pré-fabricada de concreto: peças pré-fabricadas, moldadas em concreto com dimensões específicas e assentadas de forma justapostas para delimitar uma área de outra. • Argamassa: utilizada nos vãos entre as peças das guias pré-fabricadas conferindo acabamento e continuidade às guias. • Areia: material utilizado para fazer a base de assentamento. EXECUÇÃO • Execução do alinhamento e marcação das cotas com o uso de estacas e linha. • Regularização do solo natural e execução da base de assentamento em areia. • Assentamento das guias pré-fabricadas. • Rejuntamento dos vãos entre as peças pré-fabricadas com argamassa.

2.4.5. C1609 - LASTRO DE CONCRETO INCLUINDO PREPARO E LANÇAMENTO (M3)

Para o levantamento dos índices de produtividade foram considerados os operários que estavam envolvidos diretamente na execução do serviço. Os valores calculados de produtividade não incluem o transporte do material até a frente de trabalho. Utilizar a área de concreto magro para execução de lastro com espessura de 5 cm, dado pela área de projeção da peça. Execução: Lançar e espalhar o concreto sobre solo firme e compactado ou sobre lastro de brita. Em áreas extensas ou sujeitas a grande solicitação, prever juntas conforme utilização ou previsto em projeto. Nivelar a superfície final.

2.5. RUA GEORGIA BEZERRA

2.5.1. C3233 - REGULARIZAÇÃO DO SUB-LEITO (M2)

O subleito sobre o qual irá se executar a regularização deve estar totalmente limpo, sem excessos de umidade e com todas as operações de terraplenagem concluídas.

A motoniveladora realiza a regularização e nivelamento do subleito. Caso o teor de umidade se apresente abaixo do limite especificado em projeto, procede-se com o umedecimento da camada através do caminhão pipa.

Com o material dentro do teor de umidade especificado em projeto, executa-se a compactação da camada utilizando-se o rolo compactador de pneus, na quantidade de fechas prevista em projeto, a fim de atender as exigências de compactação

2.5.2. C0328 - ATERRO C/COMPACTAÇÃO MECÂNICA E CONTROLE, MAT. DE AQUISIÇÃO (M3)

O aterro será executado com o descarregamento da areia para aterro diretamente entre as linhas de meio fio, com posterior espalhamento manual, molhagem através de caminhão pipa e compactação com placa vibratória.

UNIDADE DE MEDIÇÃO: M³

2.5.3. C2895 - PAVIMENTAÇÃO EM PEDRA TOSCA C/ REJUNTAMENTO (AGREGADO ADQUIRIDO) (M2)

A execução de pavimentação poliédrica com pedra tosca consiste no assentamento de pedras irregulares sobre um colchão de material granular, com posterior rejuntamento e compactação. Essa pavimentação é executada sobre a sub-base ou subleito devidamente compactado e regularizado.

Não será permitida a execução desse serviço em dias chuvosos.

MEMORIAL DESCRITIVO					
 JUAZEIRO DO NORTE	OBRA:	PAVIMENTAÇÃO DE DIVERSAS RUAS NO BAIRRO HORTO	DATA : 05/06/2023		BDI : 27,03%
	DESCRIÇÃO:	PAVIMENTAÇÃO EM PEDRO TOSCA	FORTE	VERSÃO	HORA
	LOCAL:	HORTO, JUAZEIRO DO NORTE - CE	SEINFRA	027.1 COM DESONERAÇÃO	83,85%
	CLIENTE:	PREFEITURA DE JUAZEIRO DO NORTE - CE	SINAPI	2023/04 COM DESONERAÇÃO	47,76%
			Composição	PROPRIA	0,00%
					0,00%
					05/2021
					05/2023

A execução da pavimentação poliédrica terá início somente após a liberação, por parte da fiscalização, de trechos da camada subjacente ao colchão. A fiscalização só autorizará o início desse serviço após a execução dos meios fios que delimitam a área do pavimento.

O colchão deverá ser executado, com areia grossa. O material deverá ser espalhado em uma camada uniforme de 10 cm (dez centímetros) de espessura sobre a sub-base ou o subleito, ocupando toda a largura da plataforma. No caso de mistura, a homogeneização será executada mecanicamente, utilizando-se equipamento adequado (motoniveladora e grade de disco). Quando a área a ser pavimentada não justificar a mobilização de equipamentos, a fiscalização poderá permitir a homogeneização manual. Quando a fiscalização constatar a colocação na pista de material impróprio ou prejudicial, o mesmo deverá ser removido, correndo os encargos dessa colocação e remoção por conta da executante.

Todas as pedras a serem utilizados deverão ter origem granítica, sem apresentar vestígios de decomposição. As pedras deverão ser quebradas de maneira tal que o diâmetro da face plana de rolamento fique em torno de 15 cm (quinze centímetros) e que sua altura fique entre 10 e 15 cm (dez e quinze centímetros).

As pedras " mestras " serão cravadas no colchão com espaçamento de cerca 4,00 m (quatro metros) no sentido longitudinal e de 1,00 a 1,50 m (um metro a um metro e meio) no sentido transversal, de acordo com perfis do projeto. Os "panos" serão executados acompanhando linhas estendidas entre as pedras "mestras".

As pedras serão cravadas justapostas no colchão, de modo a não deixar juntas com largura superior a 1,5 cm (um centímetro e meio). As pedras de forma alongada deverão ficar no sentido transversal ao eixo.

Após o assentamento das pedras, será executado o rejuntamento. As pedras serão rejuntadas com a mesma mistura utilizada no colchão, através do espalhamento de uma camada fina dessa mistura sobre as pedras. Quando especificado no projeto de engenharia, numa faixa de 50 cm (cinquenta centímetros) de largura, junto aos meios fios, as pedras serão rejuntadas com argamassa de cimento e areia grossa no traço 1:3 (um para três).

A compressão inicial se dará através da utilização de malho manual de 10 a 15 kg (dez a quinze quilogramas). Após a compressão inicial, executar-se á uma compactação mecânica com um mínimo de 6(seis) passadas de um rolo liso vibratório. Em locais inacessíveis ao rolo, a fiscalização poderá autorizar a utilização de placas vibratórias.

No caso de rejuntamento com argamassa de cimento e areia grossa, toda a operação de rolagem deverá estar concluída antes da pega da argamassa. Os vazios resultantes da compactação deverão ser preenchidos.

Após a execução da pavimentação poliédrica com pedra tosca, proceder-se a relocação e o nivelamento do eixo e dos bordos, admitindo-se as seguintes tolerâncias:

- Variação máxima de altura de ± 1 cm (mais ou menos um centímetro para eixo e bordos, desde que não ocorram cotas obrigatórias em relação ao greide final).
- Flecha máxima de 1,5 cm (um centímetro e meio), quando determinada por régua de 3,00 m (três metros), na verificação do acabamento longitudinal da superfície.

O colchão de material granular e o pavimento em pedra tosca serão medidos e pagos separadamente.

A medição do colchão será realizada pelo volume geométrico expresso em m³ (metros cúbicos).

O volume de colchão será medido no campo pala fiscalização, tomando por base a largura

MEMORIAL DESCRITIVO					
OBRA:	PAVIMENTAÇÃO DE DIVERSAS RUAS NO BAIRRO HORTO	DATA :	05/06/2023	BDI : 27,03%	
DESCRIÇÃO:	PAVIMENTAÇÃO EM PEDRA TOSCA	FONTE	VERSÃO	HORA	MES
LOCAL:	HORTO, JUAZEIRO DO NORTE - CE	SEINFRA	027.1 COM DESONERAÇÃO	83,85%	47,76%
CLIENTE:	PREFEITURA DE JUAZEIRO DO NORTE - CE	SINAPI	2023/04, COM DESONERAÇÃO	84,44%	47,48%
		Composição	PRÓPRIA	0,00%	0,00%
					05/2021
					05/2023

COMISSÃO DE LICITAÇÃO
41/2023

da plataforma de pavimentação e as espessuras médias obtidas no controle geométrico. Será adotado, para efeito de pagamento, o menor valor entre o volume medido no campo e o volume indicado no projeto.

A medição do pavimento em pedra tosca será realizada pela área do pavimento executado expresso em m² (metros quadrados). Será adotado, para efeito de pagamento, o menor valor entre a área medida no campo e a área indicada no projeto.

O preço unitário definido para o colchão deverá considerar todas as despesas para a execução do serviço, inclusive fornecimento, carga, transporte e descarga de material granular para mistura, espalhamento e homogeneização de material granular, outros materiais, equipamentos, ferramentas, mão de obra e encargos sociais.

O preço unitário definido para o pavimento em pedra tosca deverá considerar todas as despesas para a execução do serviço, inclusive fornecimento, carga, transporte e descarga de pedras e material para rejunte, assentamento de pedras, rejuntamento, compactação, outros materiais, equipamentos, ferramentas, mão de obra e encargos sociais. Quando se tratar de serviço de reforma de pavimentação poliédrica com pedra tosca, deverá ser excluído do preço unitário o custo referente a fornecimento, carga, transporte e descarga de pedras.

2.5.4. C3449 - MEIO FIO PRÉ MOLDADO (0,07x0,30x1,00)m C/REJUNTAMENTO (M)

ITENS E SUAS CARACTERÍSTICAS • Pedreiro: profissional que executa as atividades para o assentamento das guias, tais como: assentamento das guias, rejuntamento dos vãos entre as guias e escoramento da guia. • Servente: profissional que auxilia o pedreiro com as atividades para o assentamento das guias pré-fabricadas. • Guia pré-fabricada de concreto: peças pré-fabricadas, moldadas em concreto com dimensões específicas e assentadas de forma justapostas para delimitar uma área de outra. • Argamassa: utilizada nos vãos entre as peças das guias pré-fabricadas conferindo acabamento e continuidade às guias. • Areia: material utilizado para fazer a base de assentamento. EXECUÇÃO • Execução do alinhamento e marcação das cotas com o uso de estacas e linha. • Regularização do solo natural e execução da base de assentamento em areia. • Assentamento das guias pré-fabricadas. • Rejuntamento dos vãos entre as peças pré-fabricadas com argamassa.

2.5.5. C1609 - LASTRO DE CONCRETO INCLUINDO PREPARO E LANÇAMENTO (M3)

Para o levantamento dos índices de produtividade foram considerados os operários que estavam envolvidos diretamente na execução do serviço. Os valores calculados de produtividade não incluem o transporte do material até a frente de trabalho. Utilizar a área de concreto magro para execução de lastro com espessura de 5 cm, dado pela área de projeção da peça. Execução: Lançar e espalhar o concreto sobre solo firme e compactado ou sobre lastro de brita. Em áreas extensas ou sujeitas a grande solicitação, prever juntas conforme utilização ou previsto em projeto. Nivelar a superfície final.

2.6. RUA SEM DENOMINAÇÃO 2

2.6.1. C3233 - REGULARIZAÇÃO DO SUB-LEITO (M2)

O subleito sobre o qual irá se executar a regularização deve estar totalmente limpo, sem excessos de umidade e com todas as operações de terraplenagem concluídas.

A motoniveladora realiza a regularização e nivelamento do subleito. Caso o teor de umidade se apresente abaixo do limite especificado em projeto, procede-se com o umedecimento da camada através do caminhão pipa.

Com o material dentro do teor de umidade especificado em projeto, executa-se a compactação da camada utilizando-se o rolo compactador de pneus, na quantidade de fechas prevista em projeto, a fim de atender as exigências de compactação

2.6.2. C0328 - ATERRO C/COMPACTAÇÃO MECÂNICA E CONTROLE, MAT. DE AQUISIÇÃO (M3)

O aterro será executado com o descarregamento da areia para aterro diretamente nas valas e tapa buracos, com posterior espalhamento manual, molhagem através de caminhão pipa e compactação com placa vibratória.

UNIDADE DE MEDIÇÃO: M³

MEMORIAL DESCRITIVO					
 PREFEITURA DE JUAZEIRO DO NORTE	OBRA:	PAVIMENTAÇÃO DE DIVERSAS RUAS NO BAIRRO HORTO	DATA : 05/08/2023		BDI : 27,03%
	DESCRIÇÃO:	PAVIMENTAÇÃO EM PEDRA TOSCA	FONTE	VERSÃO	HORA
	LOCAL:	HORTO, JUAZEIRO DO NORTE - CE	SEINFRA	027.1 COM DESONERAÇÃO	83,85%
	CLIENTE:	PREFEITURA DE JUAZEIRO DO NORTE - CE	SINAPI	2023/04 COM DESONERAÇÃO	84,44%
			Composição	PRÓPRIA	0,00%
				MES	REF.
				47,76%	05/2021
				47,48%	05/2023
				0,00%	

2.6.3. C2895 - PAVIMENTAÇÃO EM PEDRA TOSCA C/ REJUNTAMENTO (AGREGADO ADQUIRIDO) (M2)

A execução de pavimentação poliédrica com pedra tosca consiste no assentamento de pedras irregulares sobre um colchão de material granular, com posterior rejuntamento e compactação. Essa pavimentação é executada sobre a sub-base ou subleito devidamente compactado e regularizado.

Não será permitida a execução desse serviço em dias chuvosos.

A execução da pavimentação poliédrica terá início somente após a liberação, por parte da fiscalização, de trechos da camada subjacente ao colchão. A fiscalização só autorizará o início desse serviço após a execução dos meios fios que delimitam a área do pavimento.

O colchão deverá ser executado, com areia grossa. O material deverá ser espalhado em uma camada uniforme de 10 cm (dez centímetros) de espessura sobre a sub-base ou o subleito, ocupando toda a largura da plataforma. No caso de mistura, a homogeneização será executada mecanicamente, utilizando-se equipamento adequado (motoniveladora e grade de disco). Quando a área a ser pavimentada não justificar a mobilização de equipamentos, a fiscalização poderá permitir a homogeneização manual.

Quando a fiscalização constatar a colocação na pista de material impróprio ou prejudicial, o mesmo deverá ser removido, correndo os encargos dessa colocação e remoção por conta da executante.

Todas as pedras a serem utilizados deverão ter origem granítica, sem apresentar vestígios de decomposição. As pedras deverão ser quebradas de maneira tal que o diâmetro da face plana de rolamento fique em torno de 15 cm (quinze centímetros) e que sua altura fique entre 10 e 15 cm (dez e quinze centímetros).

As pedras " mestras " serão cravadas no colchão com espaçamento de cerca 4,00 m (quatro metros) no sentido longitudinal e de 1,00 a 1,50 m (um metro a um metro e meio) no sentido transversal, de acordo com perfis do projeto. Os "panos" serão executados acompanhando linhas estendidas entre as pedras "mestras".

As pedras serão cravadas justapostas no colchão, de modo a não deixar juntas com largura superior a 1,5 cm (um centímetro e meio). As pedras de forma alongada deverão ficar no sentido transversal ao eixo.

Após o assentamento das pedras, será executado o rejuntamento. As pedras serão rejuntadas com a mesma mistura utilizada no colchão, através do espalhamento de uma camada fina dessa mistura sobre as pedras. Quando especificado no projeto de engenharia, numa faixa de 50 cm (cinquenta centímetros) de largura, junto aos meios fios, as pedras serão rejuntadas com argamassa de cimento e areia grossa no traço 1:3 (um para três).

A compressão inicial se dará através da utilização de malho manual de 10 a 15 kg (dez a quinze quilogramas). Após a compressão inicial, executar-se á uma compactação mecânica com um mínimo de 6(seis) passadas de um rolo liso vibratório. Em locais inacessíveis ao rolo, a fiscalização poderá autorizar a utilização de placas vibratórias.

No caso de rejuntamento com argamassa de cimento e areia grossa, toda a operação de rolagem deverá estar concluída antes da pega da argamassa. Os vazios resultantes da compactação deverão ser preenchidos.

Após a execução da pavimentação poliédrica com pedra tosca, proceder-se a relocação e o nivelamento do eixo e dos bordos, admitindo-se as seguintes tolerâncias:

- Variação máxima de altura de ± 1 cm (mais ou menos um centímetro para eixo e bordos, desde que não ocorram cotas obrigatórias em relação ao greide final).
- Flecha máxima de 1,5 cm (um centímetro e meio), quando determinada por régua

MEMORIAL DESCRITIVO						
OBRA:	PAVIMENTAÇÃO DE DIVERSAS RUAS NO BAIRRO HORTO	DATA :	05/08/2023	BDI : 27,03%		
DESCRIÇÃO:	PAVIMENTAÇÃO EM PEDRA TOSCA	FONTE	VERSÃO	HORA	MES	REF.
LOCAL:	HORTO, JUAZEIRO DO NORTE - CE	SEINFRA	027.1 COM DESONERAÇÃO	83,85%	47,76%	05/2021
CLIENTE:	PREFEITURA DE JUAZEIRO DO NORTE - CE	SI/NAPI	2023/04 COM DESONERAÇÃO	84,44%	47,48%	05/2023
		Composição	PRÓPRIA	0,00%	0,00%	

de 3,00 m (três metros), na verificação do acabamento longitudinal da superfície.
 O colchão de material granular e o pavimento em pedra tosca serão medidos e pagos separadamente.
 A medição do colchão será realizada pelo volume geométrico expresso em m³ (metros cúbicos).

COPIA
43

O volume de colchão será medido no campo para fiscalização, tomando por base a largura da plataforma de pavimentação e as espessuras médias obtidas no controle geométrico. Será adotado, para efeito de pagamento, o menor valor entre o volume medido no campo e o volume indicado no projeto.

A medição do pavimento em pedra tosca será realizada pela área do pavimento executado expresso em m² (metros quadrados). Será adotado, para efeito de pagamento, o menor valor entre a área medida no campo e a área indicada no projeto.

O preço unitário definido para o colchão deverá considerar todas as despesas para a execução do serviço, inclusive fornecimento, carga, transporte e descarga de material granular para mistura, espalhamento e homogeneização de material granular, outros materiais, equipamentos, ferramentas, mão de obra e encargos sociais.

O preço unitário definido para o pavimento em pedra tosca deverá considerar todas as despesas para a execução do serviço, inclusive fornecimento, carga, transporte e descarga de pedras e material para rejunte, assentamento de pedras, rejuntamento, compactação, outros materiais, equipamentos, ferramentas, mão de obra e encargos sociais. Quando se tratar de serviço de reforma de pavimentação polidétrica com pedra tosca, deverá ser excluído do preço unitário o custo referente a fornecimento, carga, transporte e descarga de pedras.

2.6.4. C3449 - MEIO FIO PRÉ MOLDADO (0,07x0,30x1,00)m C/REJUNTAMENTO (M)

A execução de meio fio pré-moldado de concreto consiste no assentamento de peças prismáticas retangulares de dimensões específicas, obtidas através da moldagem prévia em formas metálicas, com posterior rejuntamento. Esse assentamento respeitará a altura do espelho prevista no projeto de engenharia.

A execução desse serviço destina-se a oferecer uma separação física entre a pista de rolamento e a calçada ou o canteiro da via pública. Não será permitida a execução desse serviço em dias chuvosos.

A execução do meio fio pré-moldado de concreto terá início somente após a liberação, por parte da fiscalização, de trechos da camada sobre a qual ele será assentado.

Os meios fios serão moldados em formas metálicas, utilizando-se concreto que atenda às normas da ABNT (Associação Brasileira de Normas Técnicas). A resistência à compressão simples (fck) do concreto utilizado deverá ser maior ou igual a 20 MPa. As peças serão armadas de modo a resistir aos esforços de manuseio e transporte. As faces aparentes (piso e espelho) deverão apresentar uma textura lisa e homogênea, resultante do contato direto com as formas metálicas.

As alturas e o alinhamento dos meios fios serão dados por uma linha de referência esticada entre estacas. As estacas serão fixadas de vinte em vinte metros nas tangentes horizontais e verticais e de cinco em cinco metros nas curvas horizontais e verticais. A camada sobre a qual serão assentados os meios fios deverá ser executada com uma sobre largura de 50 cm (cinquenta centímetros), permitindo o pleno apoio do meio fio. À medida que as peças forem sendo assentadas e alinhadas, antes do rejuntamento, deverá ser colocado o material de encosto. Esse material, indicado ou aprovado pela fiscalização, deverá ser colocado em camadas de 10 cm (dez centímetros) e cuidadosamente apiloado com malhos manuais, de modo a não desalinhar as peças.

Nos locais onde não houver calçada, deverá ser feito um acostamento com uma largura de 1,00 m (um metro) com altura correspondente à borda superior do meio fio. O material de encosto constitui o corpo da calçada, do canteiro ou do acostamento, sendo medido e pago como aterro. Quando, pela sua altura excessiva, os meios fios devam ser inseridos na camada de apoio, a reconstrução da área escavada deverá ser feita com o mesmo

MEMORIAL DESCRITIVO					
OBRA:	PAVIMENTAÇÃO DE DIVERSAS RUAS NO BAIRRO HORTO	DATA :	05/06/2023	BDI : 27,03%	
DESCRIÇÃO:	PAVIMENTAÇÃO EM PEDRO TOSCA	FONTE	VERSÃO	HORA	MEB
LOCAL:	HORTO, JUAZEIRO DO NORTE - CE	SEINFRA	027.1 COM DESONERAÇÃO	83,85%	47,76%
CLIENTE:	PREFEITURA DE JUAZEIRO DO NORTE - CE	SINAPI	2023/04 COM DESONERAÇÃO	84,44%	47,46%
		Composição	PRÓPRIA	0,00%	0,00%

14/8

material empregado nessa camada e compactado com equipamento apropriado nas mesmas condições anteriores.

A medição será realizada pela extensão executada expressa em metros lineares. Será adotado, para efeito de pagamento, o menor valor entre a extensão medida no campo e a extensão indicada no projeto. As peças especiais serão medidas pela quantidade de peças efetivamente colocadas.

2.6.5. C1609 - LASTRO DE CONCRETO INCLUINDO PREPARO E LANÇAMENTO (M3)

Itens e características Critérios de aferição: Para o levantamento dos índices de produtividade foram considerados os operários que estavam envolvidos diretamente na execução do serviço. Os valores calculados de produtividade não incluem o transporte do material até a frente de trabalho. Execução: Lançar e espalhar o concreto sobre solo firme e compactado ou sobre lastro de brita. Em áreas extensas ou sujeitas a grande solicitação, prever juntas conforme utilização ou previsto em projeto. Nivelar a superfície final.

2.7. RUA MANOEL JOSÉ DA SILVA

2.7.1. C3233 - REGULARIZAÇÃO DO SUB-LEITO (M2)

O subleito sobre o qual irá se executar a regularização deve estar totalmente limpo, sem excessos de umidade e com todas as operações de terraplenagem concluídas.

A motoniveladora realiza a regularização e nivelamento do subleito. Caso o teor de umidade se apresente abaixo do limite especificado em projeto, procede-se com o umedecimento da camada através do caminhão pipa.

Com o material dentro do teor de umidade especificado em projeto, executa-se a compactação da camada utilizando-se o rolo compactador de pneus, na quantidade de fechas prevista em projeto, a fim de atender as exigências de compactação

2.7.2. C0328 - ATERRO C/COMPACTAÇÃO MECÂNICA E CONTROLE, MAT. DE AQUISIÇÃO (M3)

Aterros de pista são segmentos de nivelção, cuja implantação requer depósito de materiais provenientes da jazida, localizada de acordo com o projeto. A compactação do aterro deve atingir índice em média de 100% PN. Após a locação, marcação e nivelamento da topografia as operações de aterro compreendem: Escavações, carga, transporte, descarga, espalhamento, conveniente umedecimento ou aeração e compactação dos materiais da jazida, para a construção do corpo do aterro até as cotas indicadas em projeto. A liberação ambiental e qualquer ônus financeiro referente aquisição de material, deve ser de responsabilidade do contratante. A execução dos aterros deverá prever a utilização racional de equipamentos apropriados, que possam atender as condições locais e a produtividade exigida. Na construção dos aterros poderão ser empregados tratores de lâmina, caminhões basculantes, motoniveladoras, rolos lisos, pé-de-carneiro vibratório, arados, grade de disco, caminhões pipa etc. Será realizado ensaio de grau de compactação de pista a fim de verificar a compactação do material empregado, caso seja granulometria grande será feito teste de carga. A medição do serviço de aterro será feita em m³ executado na pista.

2.7.3. C2895 - PAVIMENTAÇÃO EM PEDRA TOSCA C/ REJUNTAMENTO (AGREGADO ADQUIRIDO) (M2)

A execução de pavimentação poliédrica com pedra tosca consiste no assentamento de pedras irregulares sobre um colchão de material granular, com posterior rejuntamento e compactação. Essa pavimentação é executada sobre a sub-base ou subleito devidamente compactado e regularizado.

Não será permitida a execução desse serviço em dias chuvosos.

A execução da pavimentação poliédrica terá início somente após a liberação, por parte da fiscalização, de trechos da camada subjacente ao colchão. A fiscalização só autorizará o início desse serviço após a execução dos meios fios que delimitam a área do pavimento.

O colchão deverá ser executado, com areia grossa. O material deverá ser espalhado em uma camada uniforme de 10 cm (dez centímetros) de espessura sobre a sub-base ou o subleito, ocupando toda a largura da plataforma. No caso de mistura, a homogeneização será executada mecanicamente, utilizando-se equipamento adequado (motoniveladora e

MEMORIAL DESCRITIVO					
OBRA:	PAVIMENTAÇÃO DE DIVERSAS RUAS NO BAIRRO HORTO	DATA :	05/06/2023	BDI : 27,03%	
DESCRIÇÃO:	PAVIMENTAÇÃO EM PEDRO TOSCA	FONTE	VERBÃO	HORA	MES
LOCAL:	HORTO, JUAZEIRO DO NORTE - CE	SEINFRA	027.1 COM DESONERAÇÃO	83,85%	47,76%
CLIENTE:	PREFEITURA DE JUAZEIRO DO NORTE - CE	SINAPI	2023/04 COM DESONERAÇÃO	84,44%	47,48%
		Composição	PROPRIA	0,00%	0,00%
					05/2021
					05/2023

grade de disco). Quando a área a ser pavimentada não justificar a mobilização de equipamentos, a fiscalização poderá permitir a homogeneização manual.

Quando a fiscalização constatar a colocação na pista de material impróprio ou prejudicial, o mesmo deverá ser removido, correndo os encargos dessa colocação e remoção por conta da executante.

Todas as pedras a serem utilizados deverão ter origem granítica, sem apresentar vestígios de decomposição. As pedras deverão ser quebradas de maneira tal que o diâmetro da face plana de rolamento fique em torno de 15 cm (quinze centímetros) e que sua altura fique entre 10 e 15 cm (dez e quinze centímetros).

As pedras " mestras " serão cravadas no colchão com espaçamento de cerca 4,00 m (quatro metros) no sentido longitudinal e de 1,00 a 1,50 m (um metro a um metro e meio) no sentido transversal, de acordo com perfis do projeto. Os "panos" serão executados acompanhando linhas estendidas entre as pedras "mestras".

As pedras serão cravadas justapostas no colchão, de modo a não deixar juntas com largura superior a 1,5 cm (um centímetro e meio). As pedras de forma alongada deverão ficar no sentido transversal ao eixo.

Após o assentamento das pedras, será executado o rejuntamento. As pedras serão rejuntadas com a mesma mistura utilizada no colchão, através do espalhamento de uma camada fina dessa mistura sobre as pedras. Quando especificado no projeto de engenharia, numa faixa de 50 cm (cinquenta centímetros) de largura, junto aos meios fios, as pedras serão rejuntadas com argamassa de cimento e areia grossa no traço 1:3 (um para três).

A compressão inicial se dará através da utilização de malho manual de 10 a 15 kg (dez a quinze quilogramas). Após a compressão inicial, executar-se á uma compactação mecânica com um mínimo de 6(seis) passadas de um rolo liso vibratório. Em locais inacessíveis ao rolo, a fiscalização poderá autorizar a utilização de placas vibratórias.

No caso de rejuntamento com argamassa de cimento e areia grossa, toda a operação de rolagem deverá estar concluída antes da pega da argamassa. Os vazios resultantes da compactação deverão ser preenchidos.

Após a execução da pavimentação poliédrica com pedra tosca, proceder-se a relocação e o nivelamento do eixo e dos bordos, admitindo-se as seguintes tolerâncias:

- Variação máxima de altura de ± 1 cm (mais ou menos um centímetro para eixo e bordos, desde que não ocorram cotas obrigatórias em relação ao greide final).
- Flecha máxima de 1,5 cm (um centímetro e meio), quando determinada por régua de 3,00 m (três metros), na verificação do acabamento longitudinal da superfície.

O colchão de material granular e o pavimento em pedra tosca serão medidos e pagos separadamente.

A medição do colchão será realizada pelo volume geométrico expresso em m³ (metros cúbicos).

O volume de colchão será medido no campo pala fiscalização, tomando por base a largura da plataforma de pavimentação e as espessuras médias obtidas no controle geométrico. Será adotado, para efeito de pagamento, o menor valor entre o volume medido no campo e o volume indicado no projeto.

A medição do pavimento em pedra tosca será realizada pela área do pavimento executado expresso em m² (metros quadrados). Será adotado, para efeito de pagamento, o menor valor entre a área medida no campo e a área indicada no projeto.

O preço unitário definido para o colchão deverá considerar todas as despesas para a execução do serviço, inclusive fornecimento, carga, transporte e descarga de material

COMISSÃO DE LICITAÇÃO
45

MEMORIAL DESCRITIVO					
OBRA:	PAVIMENTAÇÃO DE DIVERSAS RUAS NO BAIRRO HORTO	DATA :	05/06/2023	BDI : 27,03%	
DESCRIÇÃO:	PAVIMENTAÇÃO EM PEDRA TOSCA	FONTE	VERSÃO	HORA	MES
LOCAL:	HORTO, JUAZEIRO DO NORTE - CE	SEINFRA	027.1 COM DESONERAÇÃO	83,85%	47,76%
CLIENTE:	PREFEITURA DE JUAZEIRO DO NORTE - CE	SINAPI	2023/04 COM DESONERAÇÃO	84,44%	47,48%
		Composição	PRÓPRIA	0,00%	0,00%
					05/2021
					05/2023

40

granular para mistura, espalhamento e homogeneização de material granular, outros materiais, equipamentos, ferramentas, mão de obra e encargos sociais.

O preço unitário definido para o pavimento em pedra tosca deverá considerar todas as despesas para a execução do serviço, inclusive fornecimento, carga, transporte e descarga de pedras e material para rejunte, assentamento de pedras, rejuntamento, compactação, outros materiais, equipamentos, ferramentas, mão de obra e encargos sociais. Quando se tratar de serviço de reforma de pavimentação poliédrica com pedra tosca, deverá ser excluído do preço unitário o custo referente a fornecimento, carga, transporte e descarga de pedras.

2.7.4. C3449 - MEIO FIO PRÉ MOLDADO (0,07x0,30x1,00)m C/REJUNTAMENTO (M)

ITENS E SUAS CARACTERÍSTICAS • Pedreiro: profissional que executa as atividades para o assentamento das guias, tais como: assentamento das guias, rejuntamento dos vãos entre as guias e escoramento da guia. • Servente: profissional que auxilia o pedreiro com as atividades para o assentamento das guias pré-fabricadas. • Guia pré-fabricada de concreto: peças pré-fabricadas, moldadas em concreto com dimensões específicas e assentadas de forma justapostas para delimitar uma área de outra. • Argamassa: utilizada nos vãos entre as peças das guias pré-fabricadas conferindo acabamento e continuidade às guias. • Areia: material utilizado para fazer a base de assentamento. EXECUÇÃO • Execução do alinhamento e marcação das cotas com o uso de estacas e linha. • Regularização do solo natural e execução da base de assentamento em areia. • Assentamento das guias pré-fabricadas. • Rejuntamento dos vãos entre as peças pré-fabricadas com argamassa.

2.7.5. C1609 - LASTRO DE CONCRETO INCLUINDO PREPARO E LANÇAMENTO (M3)

Para o levantamento dos índices de produtividade foram considerados os operários que estavam envolvidos diretamente na execução do serviço. Os valores calculados de produtividade não incluem o transporte do material até a frente de trabalho. Utilizar a área de concreto magro para execução de lastro com espessura de 5 cm, dado pela área de projeção da peça. Execução: Lançar e espalhar o concreto sobre solo firme e compactado ou sobre lastro de brita. Em áreas extensas ou sujeitas a grande solicitação, prever juntas conforme utilização ou previsto em projeto. Nivelar a superfície final.

2.8. RUA BOM JESUS DO HORTO 1

2.8.1. C3233 - REGULARIZAÇÃO DO SUB-LEITO (M2)

O subleito sobre o qual irá se executar a regularização deve estar totalmente limpo, sem excessos de umidade e com todas as operações de terraplenagem concluídas.

A motoniveladora realiza a regularização e nivelamento do subleito. Caso o teor de umidade se apresente abaixo do limite especificado em projeto, procede-se com o umedecimento da camada através do caminhão pipa.

Com o material dentro do teor de umidade especificado em projeto, executa-se a compactação da camada utilizando-se o rolo compactador de pneus, na quantidade de fechas prevista em projeto, a fim de atender as exigências de compactação

2.8.2. C0328 - ATERRO C/COMPACTAÇÃO MECÂNICA E CONTROLE, MAT. DE AQUISIÇÃO (M3)

O aterro será executado com o descarregamento da areia para aterro diretamente nas valas e tapa buracos, com posterior espalhamento manual, molhagem através de caminhão pipa e compactação com placa vibratória.

UNIDADE DE MEDIÇÃO: M³

2.8.3. C2895 - PAVIMENTAÇÃO EM PEDRA TOSCA C/ REJUNTAMENTO (AGREGADO ADQUIRIDO) (M2)

A execução de pavimentação poliédrica com pedra tosca consiste no assentamento de pedras irregulares sobre um colchão de material granular, com posterior rejuntamento e compactação. Essa pavimentação é executada sobre a sub-base ou subleito devidamente compactado e regularizado.

Não será permitida a execução desse serviço em dias chuvosos.

A execução da pavimentação poliédrica terá início somente após a liberação, por parte da

MEMORIAL DESCRITIVO					
OBRA:	PAVIMENTAÇÃO DE DIVERSAS RUAS NO BAIRRO HORTO	DATA :	05/06/2023	BDI : 27,03%	
DESCRIÇÃO:	PAVIMENTAÇÃO EM PEDRA TOSCA	FONTE	VERBAS	HORA	MES
LOCAL:	HORTO, JUAZEIRO DO NORTE - CE	SEINFRA	027,1 COM DESONERAÇÃO	83,85%	47,76%
CLIENTE:	PREFEITURA DE JUAZEIRO DO NORTE - CE	SINAPI	2023/04 COM DESONERAÇÃO	84,44%	47,46%
		Composição	PRÓPRIA	0,00%	0,00%
					05/2021
					05/2023

fiscalização, de trechos da camada subjacente ao colchão. A fiscalização só autorizará o início desse serviço após a execução dos meios fios que delimitam a área do pavimento.

COMPROVANTE DE RECEBIMENTO
47 M

O colchão deverá ser executado, com areia grossa. O material deverá ser espalhado em uma camada uniforme de 10 cm (dez centímetros) de espessura sobre a sub-base ou o subleito, ocupando toda a largura da plataforma. No caso de mistura, a homogeneização será executada mecanicamente, utilizando-se equipamento adequado (motoniveladora e grade de disco). Quando a área a ser pavimentada não justificar a mobilização de equipamentos, a fiscalização poderá permitir a homogeneização manual. Quando a fiscalização constatar a colocação na pista de material impróprio ou prejudicial, o mesmo deverá ser removido, correndo os encargos dessa colocação e remoção por conta da executante.

Todas as pedras a serem utilizados deverão ter origem granítica, sem apresentar vestígios de decomposição. As pedras deverão ser quebradas de maneira tal que o diâmetro da face plana de rolamento fique em torno de 15 cm (quinze centímetros) e que sua altura fique entre 10 e 15 cm (dez e quinze centímetros).

As pedras " mestras " serão cravadas no colchão com espaçamento de cerca 4,00 m (quatro metros) no sentido longitudinal e de 1,00 a 1,50 m (um metro a um metro e meio) no sentido transversal, de acordo com perfis do projeto. Os "panos" serão executados acompanhando linhas estendidas entre as pedras "mestras".

As pedras serão cravadas justapostas no colchão, de modo a não deixar juntas com largura superior a 1,5 cm (um centímetro e meio). As pedras de forma alongada deverão ficar no sentido transversal ao eixo.

Após o assentamento das pedras, será executado o rejuntamento. As pedras serão rejuntadas com a mesma mistura utilizada no colchão, através do espalhamento de uma camada fina dessa mistura sobre as pedras. Quando especificado no projeto de engenharia, numa faixa de 50 cm (cinquenta centímetros) de largura, junto aos meios fios, as pedras serão rejuntadas com argamassa de cimento e areia grossa no traço 1:3 (um para três).

A compressão inicial se dará através da utilização de malho manual de 10 a 15 kg (dez a quinze quilogramas). Após a compressão inicial, executar-se á uma compactação mecânica com um mínimo de 6(seis) passadas de um rolo liso vibratório. Em locais inacessíveis ao rolo, a fiscalização poderá autorizar a utilização de placas vibratórias.

No caso de rejuntamento com argamassa de cimento e areia grossa, toda a operação de rolagem deverá estar concluída antes da pega da argamassa. Os vazios resultantes da compactação deverão ser preenchidos.

Após a execução da pavimentação poliédrica com pedra tosca, proceder-se a relocação e o nivelamento do eixo e dos bordos, admitindo-se as seguintes tolerâncias:

- Varição máxima de altura de ± 1 cm (mais ou menos um centímetro para eixo e bordos, desde que não ocorram cotas obrigatórias em relação ao greide final).
- Flecha máxima de 1,5 cm (um centímetro e meio), quando determinada por régua de 3,00 m (três metros), na verificação do acabamento longitudinal da superfície.

O colchão de material granular e o pavimento em pedra tosca serão medidos e pagos separadamente.

A medição do colchão será realizada pelo volume geométrico expresso em m³ (metros cúbicos).

O volume de colchão será medido no campo para fiscalização, tomando por base a largura da plataforma de pavimentação e as espessuras médias obtidas no controle geométrico.

MEMORIAL DESCRITIVO					
OBRA:	PAVIMENTAÇÃO DE DIVERSAS RUAS NO BAIRRO HORTO	DATA :	05/08/2023	BDI : 27,03%	
DESCRIÇÃO:	PAVIMENTAÇÃO EM PEDRA TOSCA	FONTE	VERSÃO	HORA	MES
LOCAL:	HORTO, JUAZEIRO DO NORTE - CE	SEINFRA	027 1 COM DESONERAÇÃO	63,65%	47,76%
CLIENTE:	PREFEITURA DE JUAZEIRO DO NORTE - CE	SINAPI	2023/04 COM DESONERAÇÃO	84,44%	47,48%
		Composição	PROPRIA	0,00%	0,00%
					05/2021
					05/2023

Será adotado, para efeito de pagamento, o menor valor entre o volume medido no campo e o volume indicado no projeto.

A medição do pavimento em pedra tosca será realizada pela área do pavimento executado expresso em m² (metros quadrados). Será adotado, para efeito de pagamento, o menor valor entre a área medida no campo e a área indicada no projeto.

O preço unitário definido para o colchão deverá considerar todas as despesas para a execução do serviço, inclusive fornecimento, carga, transporte e descarga de material granular para mistura, espalhamento e homogeneização de material granular, outros materiais, equipamentos, ferramentas, mão de obra e encargos sociais.

O preço unitário definido para o pavimento em pedra tosca deverá considerar todas as despesas para a execução do serviço, inclusive fornecimento, carga, transporte e descarga de pedras e material para rejunte, assentamento de pedras, rejuntamento, compactação, outros materiais, equipamentos, ferramentas, mão de obra e encargos sociais. Quando se tratar de serviço de reforma de pavimentação poliédrica com pedra tosca, deverá ser excluído do preço unitário o custo referente a fornecimento, carga, transporte e descarga de pedras.

2.8.4. C3449 - MEIO FIO PRÉ MOLDADO (0,07x0,30x1,00)m C/REJUNTAMENTO (M)

ITENS E SUAS CARACTERÍSTICAS • Pedreiro: profissional que executa as atividades para o assentamento das guias, tais como: assentamento das guias, rejuntamento dos vãos entre as guias e escoramento da guia. • Servente: profissional que auxilia o pedreiro com as atividades para o assentamento das guias pré-fabricadas. • Guia pré-fabricada de concreto: peças pré-fabricadas, moldadas em concreto com dimensões específicas e assentadas de forma justapostas para delimitar uma área de outra. • Argamassa: utilizada nos vãos entre as peças das guias pré-fabricadas conferindo acabamento e continuidade às guias. • Areia: material utilizado para fazer a base de assentamento. EXECUÇÃO • Execução do alinhamento e marcação das cotas com o uso de estacas e linha. • Regularização do solo natural e execução da base de assentamento em areia. • Assentamento das guias pré-fabricadas. • Rejuntamento dos vãos entre as peças pré-fabricadas com argamassa.

2.8.5. C1609 - LASTRO DE CONCRETO INCLUINDO PREPARO E LANÇAMENTO (M3)

Para o levantamento dos índices de produtividade foram considerados os operários que estavam envolvidos diretamente na execução do serviço. Os valores calculados de produtividade não incluem o transporte do material até a frente de trabalho. Utilizar a área de concreto magro para execução de lastro com espessura de 5 cm, dado pela área de projeção da peça. Execução: Lançar e espalhar o concreto sobre solo firme e compactado ou sobre lastro de brita. Em áreas extensas ou sujeitas a grande solicitação, prever juntas conforme utilização ou previsto em projeto. Nivelar a superfície final.

2.9. RUA BOM JESUS DO HORTO 2

2.9.1. C3233 - REGULARIZAÇÃO DO SUB-LEITO (M2)

O subleito sobre o qual irá se executar a regularização deve estar totalmente limpo, sem excessos de umidade e com todas as operações de terraplenagem concluídas.

A motoniveladora realiza a regularização e nivelamento do subleito. Caso o teor de umidade se apresente abaixo do limite especificado em projeto, procede-se com o umedecimento da camada através do caminhão pipa.

Com o material dentro do teor de umidade especificado em projeto, executa-se a compactação da camada utilizando-se o rolo compactador de pneus, na quantidade de fechas prevista em projeto, a fim de atender as exigências de compactação

2.9.2. C0328 - ATERRO C/COMPACTAÇÃO MECÂNICA E CONTROLE, MAT. DE AQUISIÇÃO (M3)

O aterro será executado com o descarregamento da areia para aterro diretamente nas valas e tapa buracos, com posterior espalhamento manual, molhagem através de caminhão pipa e compactação com placa vibratória.

UNIDADE DE MEDIÇÃO: M³

2.9.3. C2895 - PAVIMENTAÇÃO EM PEDRA TOSCA C/ REJUNTAMENTO (AGREGADO ADQUIRIDO) (M2)

MEMORIAL DESCRITIVO					
OBRA:	PAVIMENTAÇÃO DE DIVERSAS RUAS NO BAIRRO HORTO	DATA :	05/06/2023	BDI : 27,03%	
DESCRIÇÃO:	PAVIMENTAÇÃO EM PEDRO TOSCA	FONTE	VERBA	HORA	MES
LOCAL:	HORTO, JUAZEIRO DO NORTE - CE	SEINFRA	027.1 COM DESONERAÇÃO	83,85%	47,76%
CLIENTE:	PREFEITURA DE JUAZEIRO DO NORTE - CE	SINAPI	2023/04 CDM DESONERAÇÃO	84,44%	47,48%
		Composição	PROPRIA	0,00%	0,00%
					05/2021
					05/2023

A execução de pavimentação poliédrica com pedra tosca consiste no assentamento de pedras irregulares sobre um colchão de material granular, com posterior rejuntamento e compactação. Essa pavimentação é executada sobre a sub-base ou subleito devidamente compactado e regularizado.

Não será permitida a execução desse serviço em dias chuvosos.

A execução da pavimentação poliédrica terá início somente após a liberação, por parte da fiscalização, de trechos da camada subjacente ao colchão. A fiscalização só autorizará o início desse serviço após a execução dos meios fios que delimitam a área do pavimento.

O colchão deverá ser executado, com areia grossa. O material deverá ser espalhado em uma camada uniforme de 10 cm (dez centímetros) de espessura sobre a sub-base ou o subleito, ocupando toda a largura da plataforma. No caso de mistura, a homogeneização será executada mecanicamente, utilizando-se equipamento adequado (motoniveladora e grade de disco). Quando a área a ser pavimentada não justificar a mobilização de equipamentos, a fiscalização poderá permitir a homogeneização manual.

Quando a fiscalização constatar a colocação na pista de material impróprio ou prejudicial, o mesmo deverá ser removido, correndo os encargos dessa colocação e remoção por conta da executante.

Todas as pedras a serem utilizados deverão ter origem granítica, sem apresentar vestígios de decomposição. As pedras deverão ser quebradas de maneira tal que o diâmetro da face plana de rolamento fique em torno de 15 cm (quinze centímetros) e que sua altura fique entre 10 e 15 cm (dez e quinze centímetros).

As pedras " mestras " serão cravadas no colchão com espaçamento de cerca 4,00 m (quatro metros) no sentido longitudinal e de 1,00 a 1,50 m (um metro a um metro e meio) no sentido transversal, de acordo com perfis do projeto. Os "panos" serão executados acompanhando linhas estendidas entre as pedras "mestras".

As pedras serão cravadas justapostas no colchão, de modo a não deixar juntas com largura superior a 1,5 cm (um centímetro e meio). As pedras de forma alongada deverão ficar no sentido transversal ao eixo.

Após o assentamento das pedras, será executado o rejuntamento. As pedras serão rejuntadas com a mesma mistura utilizada no colchão, através do espalhamento de uma camada fina dessa mistura sobre as pedras. Quando especificado no projeto de engenharia, numa faixa de 50 cm (cinquenta centímetros) de largura, junto aos meios fios, as pedras serão rejuntadas com argamassa de cimento e areia grossa no traço 1:3 (um para três).

A compressão inicial se dará através da utilização de malho manual de 10 a 15 kg (dez a quinze quilogramas). Após a compressão inicial, executar-se á uma compactação mecânica com um mínimo de 6(seis) passadas de um rolo liso vibratório. Em locais inacessíveis ao rolo, a fiscalização poderá autorizar a utilização de placas vibratórias.

No caso de rejuntamento com argamassa de cimento e areia grossa, toda a operação de rolagem deverá estar concluída antes da pega da argamassa. Os vazios resultantes da compactação deverão ser preenchidos.

Após a execução da pavimentação poliédrica com pedra tosca, proceder-se a relocação e o nivelamento do eixo e dos bordos, admitindo-se as seguintes tolerâncias:

- Varição máxima de altura de ± 1 cm (mais ou menos um centímetro para eixo e bordos, desde que não ocorram cotas obrigatórias em relação ao greide final).
- Flecha máxima de 1,5 cm (um centímetro e meio), quando determinada por régua de 3,00 m (três metros), na verificação do acabamento longitudinal da superfície.

COMISSÃO DE LICITAÇÃO
49

		MEMORIAL DESCRITIVO				
OBRA:	PAVIMENTAÇÃO DE DIVERSAS RUAS NO BAIRRO HORTO	DATA :	05/06/2023	BDI :	27,03%	
DESCRIÇÃO:	PAVIMENTAÇÃO EM PEDRO TOSCA	FONTE	VERSÃO	HORA	MES	REF.
LOCAL:	HORTO, JUAZEIRO DO NORTE - CE	SEINFRA	027.1 COM DESONERAÇÃO	83,85%	47,78%	05/2021
CLIENTE:	PREFEITURA DE JUAZEIRO DO NORTE - CE	SINAPI	2023/04 COM DESONERAÇÃO	84,44%	47,48%	05/2023
		Composição	PRÓPRIA	0,00%	0,00%	



O colchão de material granular e o pavimento em pedra tosca serão medidos e pagos separadamente.

A medição do colchão será realizada pelo volume geométrico expresso em m³ (metros cúbicos).

O volume de colchão será medido no campo para fiscalização, tomando por base a largura da plataforma de pavimentação e as espessuras médias obtidas no controle geométrico. Será adotado, para efeito de pagamento, o menor valor entre o volume medido no campo e o volume indicado no projeto.

A medição do pavimento em pedra tosca será realizada pela área do pavimento executado expresso em m² (metros quadrados). Será adotado, para efeito de pagamento, o menor valor entre a área medida no campo e a área indicada no projeto.

O preço unitário definido para o colchão deverá considerar todas as despesas para a execução do serviço, inclusive fornecimento, carga, transporte e descarga de material granular para mistura, espalhamento e homogeneização de material granular, outros materiais, equipamentos, ferramentas, mão de obra e encargos sociais.

O preço unitário definido para o pavimento em pedra tosca deverá considerar todas as despesas para a execução do serviço, inclusive fornecimento, carga, transporte e descarga de pedras e material para rejunte, assentamento de pedras, rejuntamento, compactação, outros materiais, equipamentos, ferramentas, mão de obra e encargos sociais. Quando se tratar de serviço de reforma de pavimentação poliédrica com pedra tosca, deverá ser excluído do preço unitário o custo referente a fornecimento, carga, transporte e descarga de pedras.

2.9.4. C3449 - MEIO FIO PRÉ MOLDADO (0,07x0,30x1,00)m C/REJUNTAMENTO (M)

1. ITENS E SUAS CARACTERÍSTICAS: - Guia pré-fabricada de concreto: peças pré-fabricadas, moldadas em concreto com dimensões específicas e assentadas de forma justapostas para delimitar uma área de outra. 2. EXECUÇÃO: - Execução do alinhamento e marcação das cotas com o uso de estacas e linha; - Regularização do solo natural e execução da base de assentamento em areia; - Assentamento das guias pré-fabricadas; - Rejuntamento dos vãos entre as peças pré-fabricadas com argamassa.

2.9.5. C1609 - LASTRO DE CONCRETO INCLUINDO PREPARO E LANÇAMENTO (M3)

Para o levantamento dos índices de produtividade foram considerados os operários que estavam envolvidos diretamente na execução do serviço. Os valores calculados de produtividade não incluem o transporte do material até a frente de trabalho. Utilizar a área de concreto magro para execução de lastro com espessura de 5 cm, dado pela área de projeção da peça. Execução: Lançar e espalhar o concreto sobre solo firme e compactado ou sobre lastro de brita. Em áreas extensas ou sujeitas a grande solicitação, prever juntas conforme utilização ou previsto em projeto. Nivelar a superfície final.

2.10. RUA EXPEDITO BELARMINO DE SOUZA

2.10.1. C3233 - REGULARIZAÇÃO DO SUB-LEITO (M2)

O subleito sobre o qual irá se executar a regularização deve estar totalmente limpo, sem excessos de umidade e com todas as operações de terraplenagem concluídas.

A motoniveladora realiza a regularização e nivelamento do subleito. Caso o teor de umidade se apresente abaixo do limite especificado em projeto, procede-se com o umedecimento da camada através do caminhão pipa.

Com o material dentro do teor de umidade especificado em projeto, executa-se a compactação da camada utilizando-se o rolo compactador de pneus, na quantidade de fechas prevista em projeto, a fim de atender as exigências de compactação

2.10.2. C0328 - ATERRO C/COMPACTAÇÃO MECÂNICA E CONTROLE, MAT. DE AQUISIÇÃO (M3)

Aterros de pista são segmentos de nivelção, cuja implantação requer depósito de materiais provenientes da jazida, localizada de acordo com o projeto. A compactação do aterro deve atingir índice em média de 100% PN.

MEMORIAL DESCRITIVO							
 PREFEITURA MUNICIPAL DE JUAZEIRO DO NORTE	OBRA:	PAVIMENTAÇÃO DE DIVERSAS RUAS NO BAIRRO HORTO	DATA:	05/06/2023	BDI:	27,03%	
	DESCRIÇÃO:	PAVIMENTAÇÃO EM PEDRO TOSCA	FONTE	VERBAO	HORA	MES	REF.
	LOCAL:	HORTO, JUAZEIRO DO NORTE - CE	SEINFRA	027.1 COM DESONERAÇÃO	83,85%	47,76%	05/2021
	CLIENTE:	PREFEITURA DE JUAZEIRO DO NORTE - CE	SINAPI	2023/04 COM DESONERAÇÃO	84,44%	47,48%	05/2023
			Composição	PRÓPRIA	0,00%	0,00%	

COMISSÃO DE LICITAÇÃO
 Folha N° 02

Após a locação, marcação e nivelamento da topografia as operações de aterro compreendem: Escavações, carga, transporte, descarga, espalhamento, conveniente umedecimento ou aeração e compactação dos materiais da jazida, para a construção do corpo do aterro até as cotas indicadas em projeto. A liberação ambiental e qualquer ônus financeiro referente aquisição de material, deve ser de responsabilidade do contratante. A execução dos aterros deverá prever a utilização racional de equipamentos apropriados, que possam atender as condições locais e a produtividade exigida. Na construção dos aterros poderão ser empregados tratores de lâmina, caminhões basculantes, motoniveladoras, rolos lisos, pé-de-carneiro vibratório, arados, grade de disco, caminhões pipa etc. Será realizado ensaio de grau de compactação de pista a fim de verificar a compactação do material empregado, caso seja granulometria grande será feito teste de carga. A medição do serviço de aterro será feita em m³ executado na pista.

2.10.3. C2895 - PAVIMENTAÇÃO EM PEDRA TOSCA C/ REJUNTAMENTO (AGREGADO ADQUIRIDO) (M2)

A execução de pavimentação poliédrica com pedra tosca consiste no assentamento de pedras irregulares sobre um colchão de material granular, com posterior rejuntamento e compactação. Essa pavimentação é executada sobre a sub-base ou subleito devidamente compactado e regularizado.

Não será permitida a execução desse serviço em dias chuvosos.

A execução da pavimentação poliédrica terá início somente após a liberação, por parte da fiscalização, de trechos da camada subjacente ao colchão. A fiscalização só autorizará o início desse serviço após a execução dos meios fios que delimitam a área do pavimento.

O colchão deverá ser executado, com areia grossa. O material deverá ser espalhado em uma camada uniforme de 10 cm (dez centímetros) de espessura sobre a sub-base ou o subleito, ocupando toda a largura da plataforma. No caso de mistura, a homogeneização será executada mecanicamente, utilizando-se equipamento adequado (motoniveladora e grade de disco). Quando a área a ser pavimentada não justificar a mobilização de equipamentos, a fiscalização poderá permitir a homogeneização manual.

Quando a fiscalização constatar a colocação na pista de material impróprio ou prejudicial, o mesmo deverá ser removido, correndo os encargos dessa colocação e remoção por conta da executante.

Todas as pedras a serem utilizados deverão ter origem granítica, sem apresentar vestígios de decomposição. As pedras deverão ser quebradas de maneira tal que o diâmetro da face plana de rolamento fique em torno de 15 cm (quinze centímetros) e que sua altura fique entre 10 e 15 cm (dez e quinze centímetros).

As pedras "mestras" serão cravadas no colchão com espaçamento de cerca 4,00 m (quatro metros) no sentido longitudinal e de 1,00 a 1,50 m (um metro a um metro e meio) no sentido transversal, de acordo com perfis do projeto. Os "panos" serão executados acompanhando linhas estendidas entre as pedras "mestras".

As pedras serão cravadas justapostas no colchão, de modo a não deixar juntas com largura superior a 1,5 cm (um centímetro e meio). As pedras de forma alongada deverão ficar no sentido transversal ao eixo.

Após o assentamento das pedras, será executado o rejuntamento. As pedras serão rejuntadas com a mesma mistura utilizada no colchão, através do espalhamento de uma camada fina dessa mistura sobre as pedras. Quando especificado no projeto de engenharia, numa faixa de 50 cm (cinquenta centímetros) de largura, junto aos meios fios, as pedras serão rejuntadas com argamassa de cimento e areia grossa no traço 1:3 (um para três).

A compressão inicial se dará através da utilização de malho manual de 10 a 15 kg (dez a quinze quilogramas). Após a compressão inicial, executar-se á uma compactação mecânica

MEMORIAL DESCRITIVO																								
 JUAZEIRO DO NORTE	OBRA:	PAVIMENTAÇÃO DE DIVERSAS RUAS NO BAIRRO HORTO	DATA : 05/06/2023	BDI : 27,03%																				
	DESCRIÇÃO:	PAVIMENTAÇÃO EM PEDRO TOSCA	<table border="1"> <thead> <tr> <th>FORTE</th> <th>VERSÃO</th> <th>HORA</th> <th>MES</th> <th>REF.</th> </tr> </thead> <tbody> <tr> <td>SEINFRA</td> <td>027.1 COM DESONERAÇÃO</td> <td>83,85%</td> <td>47,76%</td> <td>05/2021</td> </tr> <tr> <td>SINAPI</td> <td>2023/04 COM DESONERAÇÃO</td> <td>84,44%</td> <td>47,48%</td> <td>05/2023</td> </tr> <tr> <td>Composição</td> <td>PRÓPRIA</td> <td>0,00%</td> <td>0,00%</td> <td></td> </tr> </tbody> </table>	FORTE	VERSÃO	HORA	MES	REF.	SEINFRA	027.1 COM DESONERAÇÃO	83,85%	47,76%	05/2021	SINAPI	2023/04 COM DESONERAÇÃO	84,44%	47,48%	05/2023	Composição	PRÓPRIA	0,00%	0,00%		
	FORTE	VERSÃO	HORA	MES	REF.																			
	SEINFRA	027.1 COM DESONERAÇÃO	83,85%	47,76%	05/2021																			
SINAPI	2023/04 COM DESONERAÇÃO	84,44%	47,48%	05/2023																				
Composição	PRÓPRIA	0,00%	0,00%																					
LOCAL:	HORTO, JUAZEIRO DO NORTE - CE																							
CLIENTE:	PREFEITURA DE JUAZEIRO DO NORTE - CE																							



com um mínimo de 6(seis) passadas de um rolo liso vibratório. Em locais inacessíveis ao rolo, a fiscalização poderá autorizar a utilização de placas vibratórias.

No caso de rejuntamento com argamassa de cimento e areia grossa, toda a operação de rolagem deverá estar concluída antes da pega da argamassa. Os vazios resultantes da compactação deverão ser preenchidos.

Após a execução da pavimentação poliédrica com pedra tosca, proceder-se a relocação e o nivelamento do eixo e dos bordos, admitindo-se as seguintes tolerâncias:

- Variação máxima de altura de ± 1 cm (mais ou menos um centímetro para eixo e bordos, desde que não ocorram cotas obrigatórias em relação ao greide final).
- Flecha máxima de 1,5 cm (um centímetro e meio), quando determinada por régua de 3,00 m (três metros), na verificação do acabamento longitudinal da superfície.

O colchão de material granular e o pavimento em pedra tosca serão medidos e pagos separadamente.

A medição do colchão será realizada pelo volume geométrico expresso em m^3 (metros cúbicos).

O volume de colchão será medido no campo pela fiscalização, tomando por base a largura da plataforma de pavimentação e as espessuras médias obtidas no controle geométrico. Será adotado, para efeito de pagamento, o menor valor entre o volume medido no campo e o volume indicado no projeto.

A medição do pavimento em pedra tosca será realizada pela área do pavimento executado expresso em m^2 (metros quadrados). Será adotado, para efeito de pagamento, o menor valor entre a área medida no campo e a área indicada no projeto.

O preço unitário definido para o colchão deverá considerar todas as despesas para a execução do serviço, inclusive fornecimento, carga, transporte e descarga de material granular para mistura, espalhamento e homogeneização de material granular, outros materiais, equipamentos, ferramentas, mão de obra e encargos sociais.

O preço unitário definido para o pavimento em pedra tosca deverá considerar todas as despesas para a execução do serviço, inclusive fornecimento, carga, transporte e descarga de pedras e material para rejunte, assentamento de pedras, rejuntamento, compactação, outros materiais, equipamentos, ferramentas, mão de obra e encargos sociais. Quando se tratar de serviço de reforma de pavimentação poliédrica com pedra tosca, deverá ser excluído do preço unitário o custo referente a fornecimento, carga, transporte e descarga de pedras.

2.10.4. C3449 - MEIO FIO PRÉ MOLDADO (0,07x0,30x1,00)m C/REJUNTAMENTO (M)

ITENS E SUAS CARACTERÍSTICAS • Pedreiro: profissional que executa as atividades para o assentamento das guias, tais como: assentamento das guias, rejuntamento dos vãos entre as guias e escoramento da guia. • Servente: profissional que auxilia o pedreiro com as atividades para o assentamento das guias pré-fabricadas. • Guia pré-fabricada de concreto: peças pré-fabricadas, moldadas em concreto com dimensões específicas e assentadas de forma justapostas para delimitar uma área de outra. • Argamassa: utilizada nos vãos entre as peças das guias pré-fabricadas conferindo acabamento e continuidade às guias. • Areia: material utilizado para fazer a base de assentamento. EXECUÇÃO • Execução do alinhamento e marcação das cotas com o uso de estacas e linha. • Regularização do solo natural e execução da base de assentamento em areia. • Assentamento das guias pré-fabricadas. • Rejuntamento dos vãos entre as peças pré-fabricadas com argamassa.

2.10.5. C1609 - LASTRO DE CONCRETO INCLUINDO PREPARO E LANÇAMENTO (M3)

Itens e características Critérios de aferição: Para o levantamento dos índices de produtividade foram considerados os operários que estavam envolvidos diretamente na execução do serviço. Os valores calculados de produtividade não incluem o transporte do material até a frente de trabalho. Execução: Lançar e espalhar o concreto sobre solo

MEMORIAL DESCRITIVO																								
	OBRA:	PAVIMENTAÇÃO DE DIVERSAS RUAS NO BAIRRO HORTO	DATA : 05/06/2023	BDI : 27,03%																				
	DESCRIÇÃO:	PAVIMENTAÇÃO EM PEDRO TOSCA	<table border="1"> <thead> <tr> <th>PONTE</th> <th>VERSÃO</th> <th>HORA</th> <th>MES</th> <th>REF</th> </tr> </thead> <tbody> <tr> <td>SEINFRA</td> <td>027.1 COM DESONERAÇÃO</td> <td>83,85%</td> <td>47,76%</td> <td>05/2021</td> </tr> <tr> <td>SINAPI</td> <td>2023/04 COM DESONERAÇÃO</td> <td>84,44%</td> <td>47,48%</td> <td>05/2023</td> </tr> <tr> <td>Composição</td> <td>PRÓPRIA</td> <td>0,00%</td> <td>0,00%</td> <td></td> </tr> </tbody> </table>	PONTE	VERSÃO	HORA	MES	REF	SEINFRA	027.1 COM DESONERAÇÃO	83,85%	47,76%	05/2021	SINAPI	2023/04 COM DESONERAÇÃO	84,44%	47,48%	05/2023	Composição	PRÓPRIA	0,00%	0,00%		
	PONTE	VERSÃO	HORA	MES	REF																			
	SEINFRA	027.1 COM DESONERAÇÃO	83,85%	47,76%	05/2021																			
SINAPI	2023/04 COM DESONERAÇÃO	84,44%	47,48%	05/2023																				
Composição	PRÓPRIA	0,00%	0,00%																					
LOCAL:	HORTO, JUAZEIRO DO NORTE - CE																							
CLIENTE:	PREFEITURA DE JUAZEIRO DO NORTE - CE																							

COMISSÃO DE LICITAÇÃO
Folha N° 52

firme e compactado ou sobre lastro de brita. Em áreas extensas ou sujeitas a grande solitação, prever juntas conforme utilização ou previsto em projeto. Nivelar a superfície final.

3. PASSAGEM MOLHADA

3.1. RUA RAIMUNDO FURTADO NASCIMENTO

3.1.1. C2796 - ESCAVAÇÃO MECÂNICA SOLO DE 2ª CAT. PROF. ATÉ 2,00m (M3) ITENS E SUAS CARACTERÍSTICAS

- Retroescavadeira sobre rodas;
- Servente: profissional que auxilia o trabalho feito pelo equipamento.

EQUIPAMENTO

- Retroescavadeira sobre rodas com carregadeira, tração 4x4, potência líquida 88 HP, caçamba da carregadeira com capacidade mínima de 1 m³ e caçamba da retro com capacidade de 0,26 m³. Peso operacional mínimo de 6.674 kg e profundidade de escavação máxima de 4,37 metros

CRITÉRIOS PARA QUANTIFICAÇÃO DOS SERVIÇOS

- Volume de corte geométrico, definido em projeto, para vala com profundidade até 2,0 metros, largura da vala de menor que 0,8 metros, em solo de 2ª categoria, executada em locais com alto nível de interferência;
- A geometria da vala deve atender aos valores definidos pela norma NBR 12266/92

CRITÉRIOS DE AFERIÇÃO

- O tipo de escavação considerado nesta composição é a de vala, ou seja, uma escavação que tem comprimento mais expressivo que a largura;
- A profundidade considerada no trecho a ser escavado é a média entre os pontos de montante e jusante;
- Foram separados o tempo produtivo (CHP) e o tempo improdutivo (CHI) dos equipamentos da seguinte forma:
 - CHP: considera o tempo em que o equipamento de escavação está escavando a vala;
 - CHI: considera os tempos em que o equipamento de escavação está parado por falta de frente (exemplos: espera para execução de contenção, espera pelo assentamento de tubo);
- Os serviços de locação, retirada do piso, contenção e esgotamento não estão considerados nesta composição (embora o efeito de sua presença tenha sido contemplado); Portanto, considerar composições específicas para tais serviços.
- Os coeficientes gerados para o solo de 2ª categoria foram obtidos de forma teórica.

EXECUÇÃO

- Escavar a vala de acordo com o projeto de engenharia;
- A escavação deve atender às exigências da NR 18.

INFORMAÇÕES COMPLEMENTARES

- Foram considerados Locais com Alto Nível de Interferência: locais com grandes adensamentos urbanos; locais com imóveis edificadas ao longo de sua extensão, como ruas, avenidas, vielas, caminhos ou similares abertos à circulação pública, onde há restrições de espaço para os equipamentos e para o depósito do solo escavado.

3.1.2. C0702 - CARGA MANUAL DE ENTULHO EM CAMINHÃO BASCULANTE (M3)

MEMORIAL DESCRITIVO					
OBRA:	PAVIMENTAÇÃO DE DIVERSAS RUAS NO BAIRRO HORTO	DATA :	05/06/2023	BDI :	27,03%
DESCRIÇÃO:	PAVIMENTAÇÃO EM PEDRO TOSCA	FONTE	VERSÃO	HORA	MEB
LOCAL:	HORTO, JUAZEIRO DO NORTE - CE	SEINFRA	027.1 COM DESONERAÇÃO	83,85%	47,76%
CLIENTE:	PREFEITURA DE JUAZEIRO DO NORTE - CE	SINAPI	2023/04 COM DESONERAÇÃO	84,44%	47,48%
		Composição	PRÓPRIA	0,00%	0,00%
					REF. 05/2021 05/2023

COMISSÃO DE LICITAÇÃO
Folha Nº 24

- 1.9.1. Corresponde ao volume de demolição da alvenaria, revestimento de argamassa, piso cerâmico e contrapiso.
- 1.9.2. Ficam a cargo do construtor as despesas com a carga e os transportes decorrentes da execução dos serviços, seja qual for a distância média e o volume considerado, bem como o tipo de veículo utilizado.
- 1.9.3. Critério de Medição: m³. 1.9.3.1. Será medido por volume de entulho removido.
- 3.1.3. C2530 - TRANSPORTE DE MATERIAL, EXCETO ROCHA EM CAMINHÃO ATÉ 10KM (M3)
1. CRITÉRIOS PARA QUANTIFICAÇÃO DOS SERVIÇOS: - Será medido por volume de entulho transportado - m³. 2. EXECUÇÃO: - Transporte de materiais oriundos de demolições e limpezas, para locais apropriados, realizadas no desenvolver da obra.
- 3.1.4. C0830 - CONCRETO CICLÓPICO FCK 15 MPa COM AGREGADO ADQUIRIDO (M3)
- Entende-se por concreto ciclópico aquele que é constituído por concreto simples preparado à parte, com teor mínimo de 165 kg de cimento/m3 de concreto, com consumo de 0,3 m3 de pedra amarrada. As pedras-de-mão não deverão ter dimensões inferiores a 0,10 m e serão incorporadas progressivamente a massa de concreto, com traço de 1:3:5 (cimento – areia lavada – brita no 2) e Fck 15 Mpa. A porcentagem do agregado miúdo, sobre o volume total de agregado do concreto, será fixado, de acordo com a consistência, entre 30% a 45%. A porcentagem de pedras-de-mão sobre o volume total de agregado do concreto, a incorporar a massa de concreto já preparado, será de 30% no máximo. Deverá ter-se o cuidado em verificar que as pedras-de-mão fiquem perfeitamente imersas e envolvidas pela massa do concreto, de modo a não permanecerem apertadas entre si contra as formas ou ainda, que a massa do concreto ciclópico se mantenha integralmente plástica, mesmo depois do lançamento das pedras-de-mão Critério de medição – unidade de medição: m³ 1º - Será medido pelo volume acabado, nas dimensões indicadas em projeto; 2º - O item remunera o fornecimento de equipamentos e mão-de-obra necessários para o transporte interno à obra, lançamento e adensamento de concreto ou massa em estrutura.
- 3.1.5. C1401 - FORMA DE TÁBUAS DE 1" DE 3A. P/SUPERESTRUTURA - UTIL. 2 X (M2)
- ITENS E SUAS CARACTERÍSTICAS
- Tábua de madeira não aparelhada, 2a qualidade, com e = 2,5 cm e largura de 20 cm, fornecida em peças de 4m;
 - Peça de madeira nativa 7,5 x 7,5 cm, não aparelhada, para forma;
 - Peça de madeira nativa 2,5 x 7,0 cm, não aparelhada, sarrafo para forma;
 - Desmoldante protetor para formas de madeira, de base oleosa emulsionada em água – desmoldante para forma de madeira hidrossolúvel;
 - Prego de aço com cabeça 17x21 (2 x 11).

EXECUÇÃO

- A partir dos eixos de referência considerados no projeto de estrutura, realizando medições e conferências com trena metálica, esquadros de braços longos, nível laser e outros dispositivos;
 - Montar as formas, escorando-as com piquetes de madeira;
 - Sobre a superfície limpa, aplicar desmoldante com broxa ou spray em toda a face exposta da forma;
 - Promover a retirada das formas somente quando o concreto atingir resistência suficiente para suportar as cargas, conforme NBR 14931:2004;
 - Logo após a desforma, fazer a limpeza das peças e armazená-las de forma adequada para impedir o empenamento.
- 3.1.6. C0846 - CONCRETO P/VIBR., FCK 40 MPa COM AGREGADO ADQUIRIDO (M3)
- ITENS E SUAS CARACTERÍSTICAS
- Cimento Portland composto CP II-32;
 - Areia média – areia média na umidade natural, com coeficiente de inchamento em torno de 1,30, pronta para o uso. Caso se constata a presença de impurezas na areia (fragmentos de vegetais etc), proceder previamente ao seu peneiramento, utilizar composição correspondente;
 - Seixo rolado para aplicação em concreto – agregado graúdo com dimensão granulométrica entre 0,6

MEMORIAL DESCRITIVO					
OBRA:	PAVIMENTAÇÃO DE DIVERSAS RUAS NO BAIRRO HORTO	DATA :	06/06/2023	BDI :	27,03%
DESCRIÇÃO:	PAVIMENTAÇÃO EM PEDRO TOSCA	FONTE	VERSÃO	HORA	MES
LOCAL:	HORTO, JUAZEIRO DO NORTE - CE	SEINFRA	027.1 COM DESONERAÇÃO	83,95%	47,76%
CLIENTE:	PREFEITURA DE JUAZEIRO DO NORTE - CE	SINAPI	2023/04, COM DESONERAÇÃO	84,44%	47,48%
		Composição	PRÓPRIA	0,00%	0,00%

COMISSÃO DE LICITAÇÃO
Folha Nº 35

e 25 mm e que atenda à norma ABNT NBR 7211;

- Operador de betoneira: responsável por carregar e descarregar o equipamento e operá-lo;
- Servente: auxilia no carregamento e descarregamento.

EQUIPAMENTO

- Betoneira: capacidade nominal 400 L, capacidade de mistura 280 L, motor elétrico trifásico, potência 2 CV, sem carregador

CRITÉRIOS PARA QUANTIFICAÇÃO DOS SERVIÇOS

- Utilizar o volume necessário para execução de um determinado serviço;
- O traço apresentado no item 1 é apenas indicativo. Para que seja atingida a resistência característica de 40 MPa aos 28 dias de idade deve ser efetuado estudo de dosagem, sendo o traço ajustado em função da natureza e da distribuição granulométrica dos materiais efetivamente disponíveis na região da obra.

CRITÉRIOS DE AFERIÇÃO

- Para o levantamento dos índices de produtividade foram considerados os operários que estavam envolvidos com o preparo de concreto;
- O traço orientativo indicado na composição refere-se à massa de materiais secos, devendo-se corrigir o consumo de água e o consumo de areia em função do seu teor de umidade. Com base no peso unitário dos materiais o traço em massa poderá ser convertido para traço em volume (exceto para o cimento), podendo-se assumir para a areia o coeficiente médio de inchamento de 1,30 caso não se disponha da curva de inchamento real;
- Para o cálculo do consumo de insumos para a produção de 1m³ de concreto considerou-se o traço em massa orientativos e a relação água / cimento igual a 0,40, foram consideradas as sobras ao final do dia;
- Foram separados o tempo produtivo (CHP) e o tempo improdutivo (CHI) do equipamento da seguinte forma:
 - CHP: considera os tempos de carregamento, mistura e descarregamento;
 - CHI: considera os demais tempos da jornada de trabalho.
- Os tempos de carregamento foram estabelecidos a partir dos valores medidos em campo, considerando a capacidade de mistura do equipamento;
- O tempo de mistura foi estabelecido a partir dos valores medidos em campo e referências bibliográficas;
- O tempo de descarregamento foi estabelecido a partir dos valores medidos em campo.

EXECUÇÃO

- Lançar 1/3 do volume de água e toda quantidade de agregado graúdo na betoneira, colocando-a em movimento;
- Lançar toda a quantidade de cimento, conforme dosagem indicada, e mais 1/3 terço do volume de água;
- Após algumas voltas da betoneira, lançar toda a quantidade prevista de areia e o restante da água;
- Respeitar o tempo mínimo de mistura indicado pela norma técnica e/ou pelo fabricante do equipamento, permitindo a mistura homogênea de todos os materiais.

3.1.7. C1604 - LANÇAMENTO E APLICAÇÃO DE CONCRETO S/ ELEVAÇÃO (M3)

Critério de medição – unidade de medição: m³ 1º - Será medido pelo volume calculado no projeto de fôrmas; sendo que o volume da interseção dos diversos elementos estruturais deve ser computado uma só vez; 2º - O item remunera o fornecimento de equipamentos e mão-de-obra necessários para o transporte interno à obra,

MEMORIAL DESCRITIVO					
OBRA:	PAVIMENTAÇÃO DE DIVERSAS RUAS NO BAIRRO HORTO	DATA :	05/06/2023	BDI :	27,03%
DESCRIÇÃO:	PAVIMENTAÇÃO EM PEDRO TOSCA	FONTE	VERSAO	HORA	MES
LOCAL:	HORTO, JUAZEIRO DO NORTE - CE	SEINFRA	027.1 COM DESONERAÇÃO	83,65%	47,76%
CLIENTE:	PREFEITURA DE JUAZEIRO DO NORTE - CE	SINAPI	2023/04 COM DESONERAÇÃO	84,44%	47,48%
		Composição	PROPRIA	0,00%	0,00%
					REF
					05/2021
					08/2023

COMISSÃO DE LICITAÇÃO
Folha Nº 3

lançamento e adensamento de concreto ou massa em lastro; remunera também o apiloamento do terreno, quando necessário.

3.1.8. C2860 - LASTRO DE AREIA ADQUIRIDA (M3)

Itens e suas Características:

- Areia média posto jazida/fornecedor, sem frete.
- Placa vibratória reversível para compactação do material granular.

Execução:

- Lançar e espalhar a camada de areia média sobre solo previamente compactado e nivelado.
- Após o lançamento, compactar com placa vibratória e nivelar a superfície.

3.1.9. C0105 - AQUISIÇÃO, ASSENT. E REJUNT. DE TUBO DE CONCRETO ARMADO D= 60cm (M)

Tubo de concreto é o elemento pré-moldado de seção circular de concreto armado a ser utilizado nas redes de águas pluviais, conhecidos como bueiros tubulares de concreto.

Para o escoamento seguro e satisfatório, o dimensionamento hidráulico deve considerar o desempenho do bueiro com velocidade de escoamento adequada, além de evitar a ocorrência de velocidades erosivas, tanto no terreno natural, como na própria tubulação e dispositivos acessórios.

EQUIPAMENTOS

Os equipamentos devem ser do tipo, tamanho e quantidade que venham a ser adequados aos tipos de escavação e necessários para a execução satisfatória dos serviços, inclusive equipamentos de segurança.

Os equipamentos básicos necessários à execução compreendem: guincho ou caminhão com grua ou guindauto; caminhão de carroceria fixa ou basculante; betoneira ou caminhão; pá carregadeira; depósito de água; carrinho de concretagem; retroescavadeira, vibrador de placa ou de imersão; compactador manual ou mecânico; ferramentas manuais.

Para valas de profundidade até 4,0 m, com escavação mecânica, recomenda-se utilizar retroescavadeiras, podendo ser utilizada escavação manual no acerto final da vala. Para escavação mecânica de valas com profundidade além de 4,00 m recomenda -se o uso de escavadeira hidráulica.

Berço

O concreto do berço será constituído por cimento Portland comum (NBR 5732), agregados (NBR 7211) e água. A composição volumétrica da mistura deverá ser de 1:3:6, cimento, areia e brita, devendo ser alcançado o fck mínimo de 10 MPa.

Rejuntamento

Os tubos serão rejuntados com argamassa de cimento e areia, no traço volumétrico de 1:3. O rejuntamento deve ser feito de modo a atingir toda a circunferência da tubulação, a fim de garantir a sua estanqueidade.

Reaterro

O reaterro envolvendo os tubos será manual até a altura de 20 cm acima da sua geratriz superior.

TUBOS

Os tubos serão pré-moldados de concreto armado, de encaixe tipo ponta e bolsa, ou macho e fêmea, obedecendo as exigências da NBR 8890, classes PA-1, PA-2 ou PA-3 (Classe de tubos de concreto armado), em função da altura máxima do aterro e conforme indicação de projeto, moldados em formas metálicas e ter o concreto adensado por vibração ou centrifugação. O concreto usado para a fabricação dos tubos deve ser confeccionado de acordo com a NBR 12654, NBR 12655 e dosado experimentalmente para a resistência a compressão (fck min) aos 28 dias de 15 MPa, ou superior se indicado no projeto específico. Deverão ainda obedecer às dimensões estabelecidas na tabela, aqui apresentada, sendo admitidas as tolerâncias previstas na referida especificação. Para o escoamento seguro e satisfatório, o dimensionamento hidráulico deve considerar o desempenho do bueiro com velocidade de escoamento adequada, além de evitar a ocorrência de velocidades erosivas, tanto no terreno natural, como na própria tubulação e dispositivos acessórios. O diâmetro mínimo a ser adotado para as redes tubulares, deverá ser o que atenda as vazões calculadas, que evite entupimentos e facilite

MEMORIAL DESCRITIVO					
OBRA:	PAVIMENTAÇÃO DE DIVERSAS RUAS NO BAIRRO HORTO	DATA :	05/08/2023	BDI :	27,03%
DESCRIÇÃO:	PAVIMENTAÇÃO EM PEDRO TOSCA	FONTE	VERSAO	HORA	MES
LOCAL:	HORTO, JUAZEIRO DO NORTE - CE	SEINFRA	027.1 COM DESONERAÇÃO	83,85%	47,76%
CLIENTE:	PREFEITURA DE JUAZEIRO DO NORTE - CE	SINAPI	2023/04 COM DESONERAÇÃO	84,44%	47,48%
		Composição	PRÓPRIA	0,00%	0,00%

COMISSÃO DE LICITAÇÃO
Folha N° 2/3

os trabalhos de limpeza. Para especificação da classe, do tubo ,deve-se adotar a classe correspondente à força igual ou superior que resulta do cálculo, devendo atender a carga mínima de fissura (trincas como a carga mínima de ruptura, no ensaio de compressão diametral.

Execução

Condições iniciais O serviço só deverá ser iniciado após o licenciamento/autorização ambiental expedido pelo órgão competente e após liberada a ordem de serviço. Os serviços iniciais para a implantação da rede tubular, como a locação feita por instrumentação topográfica após desmatamento e regularização, deverão estar concluídos e liberados pela SUPERVISAO, antes da escavação das valas que será executada em profundidade que comporte a execução do berço. Quando a declividade longitudinal do bueiro for superior a 5%, o berço deve ser provido de dentes, fundidos simultaneamente, e espaçados de acordo com o previsto no projeto-tipo adotado. Opcionalmente, podem ser executados bueiros tubulares sem berço desde que expressamente indicado no projeto e aceito pelo SUPERVISOR. Na ausência de projeto-tipo específico, devem ser utilizados os dispositivos padronizados neste caderno. A largura da cava deve ser superior à do berço, em no máximo 50 cm para cada lado, de modo a garantir a implantação de fôrmas nas dimensões exigidas e adequada segurança no trabalho.

PREPARO DA VALA

Em todos os locais onde ocorrerem escavações ou aterros necessários à implantação das obras, devem ser tomadas medidas que proporcionem a manutenção das condições locais, através de replantio da vegetação nativa ou de grama. As valas deverão estar devidamente escoradas de acordo com os critérios deste Caderno, garantindo a segurança. Para melhor orientação da profundidade e declividade da canalização recomenda-se a utilização de gabaritos para a execução dos berços e assentamento através de cruzetas. Somente serão permitidas valas sem escoramento para profundidades até 1,25m, onde a largura da vala, será de no mínimo, igual ao diâmetro do tubo coletor, acrescido de 0,50 m para tubos com diâmetro até 500mm e 0,80 m para tubos de diâmetros iguais ou superiores a 500mm. Como orientação em função do tipo de escoramento. Deverá ser utilizado escoramento sempre que as paredes laterais da vala, poços e cavas forem constituídas de solo possível de desmoronamento, bem como nos casos em que, devido aos serviços de escavação, seja constatada a possibilidade de alteração da estabilidade do que estiver próximo à região dos serviços.

INSTALAÇÃO TO TUBO

O terreno deverá estar compactado mecanicamente por compactadores manuais, placa vibratória ou compactador de impacto, para garantir o grau de compactação satisfatório, e a uniformidade de apoio para a execução do berço. Execução da porção inferior do berço, até se atingir a linha correspondente à geratriz inferior dos tubos vibrando o concreto mecanicamente. Quando existir solo com baixa capacidade de suporte no terreno de fundação, o berço deve ser executado sobre um enrocamento de pedra de mão jogada, ou atender à solução especificada no projeto. Será feito a Instalação dos tubos sobre a porção superior do berço, tão logo o concreto utilizado apresente resistência suficiente. Se necessário, utilizar guias ou calços de madeira ou de concreto pré-moldado para fixar os tubos na posição correta. Os tubos devem estar limpos antes de sua aplicação. Complementação da concretagem do berço, após a instalação dos tubos vibrando o concreto mecanicamente. Opcionalmente, o berço pode ser fundido em uma só etapa, com o tubo já assentado sobre guias transversais de concreto pré-moldados ou de madeira (2 guias por tubo). Caso ocorra deslocamento do eixo do bueiro do leito natural, executar o preenchimento da vala com pedra de mão para proporcionar o fluxo das águas, de infiltração ou remanescentes, da canalização do talvegue. A declividade longitudinal do bueiro deve ser contínua e somente em condições excepcionais permitir descontinuidades no perfil dos bueiros. Retirar as fôrmas laterais ao berço, após a cura do concreto e proceder o rejuntamento dos tubos internamente (porção inferior) e externamente (porção superior). Execução do reaterro, preferencialmente com o próprio material escavado, desde que este seja de boa qualidade. Caso não seja, importar material selecionado. A compactação do material de reaterro deve ser executada em camadas individuais de no máximo 15 cm de espessura, por meio de "sapos mecânicos", placas vibratórias ou soquetes manuais. Especial atenção deve ser dada à compactação junto às paredes dos tubos. O

MEMORIAL DESCRITIVO					
OBRA:	PAVIMENTAÇÃO DE DIVERSAS RUAS NO BAIRRO HORTO	DATA :	05/08/2023	BDI :	27,03%
DESCRIÇÃO:	PAVIMENTAÇÃO EM PEDRO TOSCA	FONTE:	VERSÃO	HORA	MES
LOCAL:	HORTO, JUAZEIRO DO NORTE - CE	SEINFRA	027.1 COM DESONERAÇÃO	83,85%	47,76%
CLIENTE:	PREFEITURA DE JUAZEIRO DO NORTE - CE	SINAPI	2023/04 COM DESONERAÇÃO	84,44%	47,48%
		Composição	PROPRIA	0,00%	0,00%

COMISSÃO DE LICITAÇÃO
Folha Nº 58

reaterro deve prosseguir até se atingir uma espessura de, no mínimo, 60 cm acima da geratriz superior externa do corpo do bueiro.

Quando o bueiro tiver sua saída em descida d'água ou dissipador de energia, cuidados especiais devem ser tomados na execução da conexão com estes dispositivos, no sentido de manter a continuidade do conjunto. A soleira da boca do bueiro deve ter sempre seu nível coincidente com o nível do terreno.

3.1.10. C0328 - ATERRO C/COMPACTAÇÃO MECÂNICA E CONTROLE, MAT. DE AQUISIÇÃO (M3)

O aterro será executado com o descarregamento da areia para aterro diretamente nas valas e tapa buracos, com posterior espalhamento manual, molhagem através de caminhão pipa e compactação com placa vibratória.

UNIDADE DE MEDIÇÃO: M³

3.2. RUA MANOEL JOSÉ DA SILVA

3.2.1. C2796 - ESCAVAÇÃO MECÂNICA SOLO DE 2A.CAT. PROF. ATÉ 2.00m (M3)

ITENS E SUAS CARACTERÍSTICAS

- Retroescavadeira sobre rodas;
- Servente: profissional que auxilia o trabalho feito pelo equipamento.

EQUIPAMENTO

- Retroescavadeira sobre rodas com carregadeira, tração 4x4, potência líquida 88 HP, caçamba da carregadeira com capacidade mínima de 1 m³ e caçamba da retro com capacidade de 0,26 m³. Peso operacional mínimo de 6.674 kg e profundidade de escavação máxima de 4,37 metros

CRITÉRIOS PARA QUANTIFICAÇÃO DOS SERVIÇOS

- Volume de corte geométrico, definido em projeto, para vala com profundidade até 2,0 metros, largura da vala de menor que 0,8 metros, em solo de 2ª categoria, executada em locais com alto nível de interferência;
- A geometria da vala deve atender aos valores definidos pela norma NBR 12266/92

CRITÉRIOS DE AFERIÇÃO

- O tipo de escavação considerado nesta composição é a de vala, ou seja, uma escavação que tem comprimento mais expressivo que a largura;
- A profundidade considerada no trecho a ser escavado é a média entre os pontos de montante e jusante;
- Foram separados o tempo produtivo (CHP) e o tempo improdutivo (CHI) dos equipamentos da seguinte forma:
 - CHP: considera o tempo em que o equipamento de escavação está escavando a vala;
 - CHI: considera os tempos em que o equipamento de escavação está parado por falta de frente (exemplos: espera para execução de contenção, espera pelo assentamento de tubo);
- Os serviços de locação, retirada do piso, contenção e esgotamento não estão considerados nesta composição (embora o efeito de sua presença tenha sido contemplado); Portanto, considerar composições específicas para tais serviços.
- Os coeficientes gerados para o solo de 2ª categoria foram obtidos de forma teórica.

EXECUÇÃO

- Escavar a vala de acordo com o projeto de engenharia;
- A escavação deve atender às exigências da NR 18.

		MEMORIAL DESCRITIVO				
OBRA:	PAVIMENTAÇÃO DE DIVERSAS RUAS NO BAIRRO HORTO	DATA : 05/06/2023		BDI : 27,03%		
DESCRIÇÃO:	PAVIMENTAÇÃO EM PEDRO TOSCA	FONTE	VERBAO	HORA	MES	REF
LOCAL:	HORTO, JUAZEIRO DO NORTE - CE	SEINFRA	027.1 COM DESONERAÇÃO	83,85%	47,76%	05/2021
CLIENTE:	PREFEITURA DE JUAZEIRO DO NORTE - CE	SINAPI	2023/04 COM DESONERAÇÃO	84,44%	47,48%	05/2023
		Composição	PRÓPRIA	0,00%	0,00%	



INFORMAÇÕES COMPLEMENTARES

- Foram considerados Locais com Alto Nível de Interferência: locais com grandes adensamentos urbanos; locais com imóveis edificadas ao longo de sua extensão, como ruas, avenidas, vielas, caminhos ou similares abertos à circulação pública, onde há restrições de espaço para os equipamentos e para o depósito do solo escavado.

3.2.2. C0702 - CARGA MANUAL DE ENTULHO EM CAMINHÃO BASCULANTE (M3)

1. CRITÉRIOS PARA QUANTIFICAÇÃO DOS SERVIÇOS: - Será medido por volume de entulho transportado - m³. 2. CRITÉRIOS DE AFERIÇÃO: - Corresponde ao volume de demolição da alvenaria, revestimento de argamassa, piso cerâmico e contrapiso; - Ficam a cargo do construtor as despesas com a carga e os transportes decorrentes da execução dos serviços, seja qual for a distância média e o volume considerado, bem como o tipo de veículo utilizado. 2. EXECUÇÃO: - Carregamento de caminhão basculante para remoção de entulho gerado pelas demolições e limpeza da obra.

3.2.3. C2530 - TRANSPORTE DE MATERIAL, EXCETO ROCHA EM CAMINHÃO ATÉ 10KM (M3)

1. CRITÉRIOS PARA QUANTIFICAÇÃO DOS SERVIÇOS: - Será medido por volume de entulho transportado - m³. 2. EXECUÇÃO: - Transporte de materiais oriundos de demolições e limpezas, para locais apropriados, realizadas no desenvolver da obra.

3.2.4. C0830 - CONCRETO CICLÓPICO FCK 15 MPa COM AGREGADO ADQUIRIDO (M3)

Entende-se por concreto ciclópico aquele que é constituído por concreto simples preparado à parte, com teor mínimo de 165 kg de cimento/m³ de concreto, com consumo de 0,3 m³ de pedra amarrada. As pedras-de-mão não deverão ter dimensões inferiores a 0,10 m e serão incorporadas progressivamente a massa de concreto, com traço de 1:3:5 (cimento – areia lavada – brita no 2) e Fck 15 Mpa. A porcentagem do agregado miúdo, sobre o volume total de agregado do concreto, será fixado, de acordo com a consistência, entre 30% a 45%. A porcentagem de pedras-de-mão sobre o volume total de agregado do concreto, a incorporar a massa de concreto já preparado, será de 30% no máximo. Deverá ter-se o cuidado em verificar que as pedras-de-mão fiquem perfeitamente imersas e envolvidas pela massa do concreto, de modo a não permanecerem apertadas entre si contra as formas ou ainda, que a massa do concreto ciclópico se mantenha integralmente plástica, mesmo depois do lançamento das pedras-de-mão Critério de medição – unidade de medição: m³ 1º - Será medido pelo volume acabado, nas dimensões indicadas em projeto; 2º - O item remunera o fornecimento de equipamentos e mão-de-obra necessários para o transporte interno à obra, lançamento e adensamento de concreto ou massa em estrutura.

3.2.5. C1401 - FORMA DE TÁBUAS DE 1" DE 3A. P/SUPERESTRUTURA - UTIL. 2 X (M2) ITENS E SUAS CARACTERÍSTICAS

- Tábua de madeira não aparelhada, 2ª qualidade, com e = 2,5 cm e largura de 20 cm, fornecida em peças de 4m;
- Peça de madeira nativa 7,5 x 7,5 cm, não aparelhada, para forma;
- Peça de madeira nativa 2,5 x 7,0 cm, não aparelhada, sarrafo para forma;
- Desmoldante protetor para formas de madeira, de base oleosa emulsificada em água – desmoldante para forma de madeira hidrossolúvel;
- Prego de aço com cabeça 17x21 (2 x 11).

EXECUÇÃO

- A partir dos eixos de referência considerados no projeto de estrutura, realizando medições e conferências com trena metálica, esquadros de braços longos, nível laser e outros dispositivos;
- Montar as formas, escorando-as com piquetes de madeira;
- Sobre a superfície limpa, aplicar desmoldante com broxa ou spray em toda a face exposta da forma;
- Promover a retirada das formas somente quando o concreto atingir resistência suficiente para suportar as cargas, conforme NBR 14931:2004;

MEMORIAL DESCRITIVO																									
 PREFEITURA DE JUAZEIRO DO NORTE	OBRA:	PAVIMENTAÇÃO DE DIVERSAS RUAS NO BAIRRO HORTO	DATA : 05/06/2023		BDI : 27,03%																				
	DESCRIÇÃO:	PAVIMENTAÇÃO EM PEDRO TOSCA	<table border="1"> <thead> <tr> <th>FONTE</th> <th>VERSÃO</th> <th>HORA</th> <th>MES</th> <th>REF.</th> </tr> </thead> <tbody> <tr> <td>SEINFRA</td> <td>027.1 COM DESONERAÇÃO</td> <td>83,85%</td> <td>47,76%</td> <td>05/2021</td> </tr> <tr> <td>SINAPI</td> <td>2023/04 COM DESONERAÇÃO</td> <td>84,44%</td> <td>47,48%</td> <td>09/2023</td> </tr> <tr> <td>Composição</td> <td>PRÓPRIA</td> <td>0,00%</td> <td>0,00%</td> <td></td> </tr> </tbody> </table>	FONTE	VERSÃO	HORA	MES	REF.	SEINFRA	027.1 COM DESONERAÇÃO	83,85%	47,76%	05/2021	SINAPI	2023/04 COM DESONERAÇÃO	84,44%	47,48%	09/2023	Composição	PRÓPRIA	0,00%	0,00%			
	FONTE	VERSÃO	HORA	MES	REF.																				
	SEINFRA	027.1 COM DESONERAÇÃO	83,85%	47,76%	05/2021																				
SINAPI	2023/04 COM DESONERAÇÃO	84,44%	47,48%	09/2023																					
Composição	PRÓPRIA	0,00%	0,00%																						
LOCAL:	HORTO, JUAZEIRO DO NORTE - CE																								
CLIENTE:	PREFEITURA DE JUAZEIRO DO NORTE - CE																								

COMISSÃO DE LICITAÇÃO
Folha N.º 60

- Logo após a desforma, fazer a limpeza das peças e armazená-las de forma adequada para impedir o empenamento.

3.2.6. C2860 - LASTRO DE AREIA ADQUIRIDA (M3)

Itens e suas Características:

- Areia média posto jazida/fornecedor, sem frete.
- Placa vibratória reversível para compactação do material granular.

Execução:

- Lançar e espalhar a camada de areia média sobre solo previamente compactado e nivelado.
- Após o lançamento, compactar com placa vibratória e nivelar a superfície.

3.2.7. C0104 - AQUISIÇÃO, ASSENT. E REJUNT. DE TUBO DE CONCRETO ARMADO D= 100cm (M)

Tubo de concreto é o elemento pré-moldado de seção circular de concreto armado a ser utilizado nas redes de águas pluviais, conhecidos como bueiros tubulares de concreto.

Para o escoamento seguro e satisfatório, o dimensionamento hidráulico deve considerar o desempenho do bueiro com velocidade de escoamento adequada, além de evitar a ocorrência de velocidades erosivas, tanto no terreno natural, como na própria tubulação e dispositivos acessórios.

EQUIPAMENTOS

Os equipamentos devem ser do tipo, tamanho e quantidade que venham a ser adequados aos tipos de escavação e necessários para a execução satisfatória dos serviços, inclusive equipamentos de segurança.

Os equipamentos básicos necessários à execução compreendem: guincho ou caminhão com grua ou guindauto; caminhão de carroceria fixa ou basculante; betoneira ou caminhão; pá carregadeira; depósito de água; carrinho de concretagem; retroescavadeira, vibrador de placa ou de imersão; compactador manual ou mecânico; ferramentas manuais.

Para valas de profundidade até 4,0 m, com escavação mecânica, recomenda-se utilizar retroescavadeiras, podendo ser utilizada escavação manual no acerto final da vala. Para escavação mecânica de valas com profundidade além de 4,00 m recomenda -se o uso de escavadeira hidráulica.

Berço

O concreto do berço será constituído por cimento Portland comum (NBR 5732), agregados (NBR 7211) e água. A composição volumétrica da mistura deverá ser de 1:3:6, cimento, areia e brita, devendo ser alcançado o fck mínimo de 10 MPa.

Rejuntamento

Os tubos serão rejuntados com argamassa de cimento e areia, no traço volumétrico de 1:3. O rejuntamento deve ser feito de modo a atingir toda a circunferência da tubulação, a fim de garantir a sua estanqueidade.

Reaterro

O reaterro envolvendo os tubos será manual até a altura de 20 cm acima da sua geratriz superior.

TUBOS

Os tubos serão pré-moldados de concreto armado, de encaixe tipo ponta e bolsa, ou macho e fêmea, obedecendo as exigências da NBR 8890, classes PA-1, PA-2 ou PA-3 (Classe de tubos de concreto armado), em função da altura máxima do aterro e conforme indicação de projeto, moldados em formas metálicas e ter o concreto adensado por vibração ou centrifugação. O concreto usado para a fabricação dos tubos deve ser confeccionado de acordo com a NBR 12654, NBR 12655 e dosado experimentalmente para a resistência a compressão (fck min) aos 28 dias de 15 MPa, ou superior se indicado no projeto específico. Deverão ainda obedecer às dimensões estabelecidas na tabela, aqui apresentada, sendo admitidas as tolerâncias previstas na referida especificação. Para o escoamento seguro e satisfatório, o dimensionamento hidráulico deve considerar o desempenho do bueiro com velocidade de escoamento adequada, além de evitar a ocorrência de velocidades erosivas, tanto no terreno natural, como na própria tubulação e dispositivos acessórios. O diâmetro mínimo a ser adotado para as redes tubulares, deverá ser o que atenda as vazões calculadas, que evite entupimentos e facilite

MEMORIAL DESCRITIVO				
 PREFEITURA DE JUAZEIRO DO NORTE	OBRA:	PAVIMENTAÇÃO DE DIVERSAS RUAS NO BAIRRO HORTO	DATA : 05/06/2023	BDI : 27,03%
	DESCRIÇÃO:	PAVIMENTAÇÃO EM PEDRO TOSCA	FONTE	VERSÃO
	LOCAL:	HORTO, JUAZEIRO DO NORTE - CE	SENFRA	027.1 COM DESONERAÇÃO
	CLIENTE:	PREFEITURA DE JUAZEIRO DO NORTE - CE	SINAPI	2023/04 COM DESONERAÇÃO
			HORA	MES
			83,95%	47,76%
			84,44%	47,48%
			PER	
			05/2021	
			06/2023	
		Composição	0,00%	0,00%
		PRÓPRIA		

COMISSÃO DE LICITAÇÃO
Folha N.º 01

os trabalhos de limpeza. Para especificação da classe, do tubo ,deve-se adotar a classe correspondente à força igual ou superior que resulta do cálculo, devendo atender a carga mínima de fissura (trincas como a carga mínima de ruptura, no ensaio de compressão diametral.

Execução

Condições iniciais O serviço só deverá ser iniciado após o licenciamento/autorização ambiental expedido pelo órgão competente e após liberada a ordem de serviço. Os serviços iniciais para a implantação da rede tubular, como a locação feita por instrumentação topográfica após desmatamento e regularização, deverão estar concluídos e liberados pela SUPERVISAÇÃO, antes da escavação das valas que será executada em profundidade que comporte a execução do berço. Quando a declividade longitudinal do bueiro for superior a 5%, o berço deve ser provido de dentes, fundidos simultaneamente, e espaçados de acordo com o previsto no projeto-tipo adotado. Opcionalmente, podem ser executados bueiros tubulares sem berço desde que expressamente indicado no projeto e aceito pelo SUPERVISOR. Na ausência de projeto-tipo específico, devem ser utilizados os dispositivos padronizados neste caderno. A largura da cava deve ser superior à do berço, em no máximo 50 cm para cada lado, de modo a garantir a implantação de fôrmas nas dimensões exigidas e adequada segurança no trabalho.

PREPARO DA VALA

Em todos os locais onde ocorrerem escavações ou aterros necessários à implantação das obras, devem ser tomadas medidas que proporcionem a manutenção das condições locais, através de replantio da vegetação nativa ou de grama. As valas deverão estar devidamente escoradas de acordo com os critérios deste Caderno, garantindo a segurança. Para melhor orientação da profundidade e declividade da canalização recomenda-se a utilização de gabaritos para a execução dos berços e assentamento através de cruzetas. Somente serão permitidas valas sem escoramento para profundidades até 1,25m, onde a largura da vala, será de no mínimo, igual ao diâmetro do tubo coletor, acrescido de 0,50 m para tubos com diâmetro até 500mm e 0,60 m para tubos de diâmetros iguais ou superiores a 500mm. Como orientação em função do tipo de escoramento. Deverá ser utilizado escoramento sempre que as paredes laterais da vala, poços e cavas forem constituídas de solo possível de desmoronamento, bem como nos casos em que, devido aos serviços de escavação, seja constatada a possibilidade de alteração da estabilidade do que estiver próximo à região dos serviços.

INSTALAÇÃO DO TUBO

O terreno deverá estar compactado mecanicamente por compactadores manuais, placa vibratória ou compactador de impacto, para garantir o grau de compactação satisfatório, e a uniformidade de apoio para a execução do berço. Execução da porção inferior do berço, até se atingir a linha correspondente à geratriz inferior dos tubos vibrando o concreto mecanicamente. Quando existir solo com baixa capacidade de suporte no terreno de fundação, o berço deve ser executado sobre um enrocamento de pedra de mão jogada, ou atender à solução especificada no projeto. Será feita a instalação dos tubos sobre a porção superior do berço, tão logo o concreto utilizado apresente resistência suficiente. Se necessário, utilizar guias ou calços de madeira ou de concreto pré-moldado para fixar os tubos na posição correta. Os tubos devem estar limpos antes de sua aplicação. Complementação da concretagem do berço, após a instalação dos tubos vibrando o concreto mecanicamente. Opcionalmente, o berço pode ser fundido em uma só etapa, com o tubo já assentado sobre guias transversais de concreto pré-moldados ou de madeira (2 guias por tubo). Caso ocorra deslocamento do eixo do bueiro do leito natural, executar o preenchimento da vala com pedra de mão para proporcionar o fluxo das águas, de infiltração ou remanescentes, da canalização do talvegue. A declividade longitudinal do bueiro deve ser contínua e somente em condições excepcionais permitir descontinuidades no perfil dos bueiros. Retirar as fôrmas laterais ao berço, após a cura do concreto e proceder o rejuntamento dos tubos internamente (porção inferior) e externamente (porção superior). Execução do reaterro, preferencialmente com o próprio material escavado, desde que este seja de boa qualidade. Caso não seja, importar material selecionado. A compactação do material de reaterro deve ser executada em camadas individuais de no máximo 15 cm de espessura, por meio de "sapos mecânicos", placas vibratórias ou soquetes manuais. Especial atenção deve ser dada à compactação junto às paredes dos tubos. O

MEMORIAL DESCRITIVO					
 PREFEITURA DE JUAZEIRO DO NORTE	OBRA:	PAVIMENTAÇÃO DE DIVERSAS RUAS NO BAIRRO HORTO	DATA : 05/06/2023		BDI : 27,03%
	DESCRIÇÃO:	PAVIMENTAÇÃO EM PEDRO TOSCA	FONTE	VERSÃO	HORA
	LOCAL:	HORTO, JUAZEIRO DO NORTE - CE	SEINFRA	027.1 COM DESONERAÇÃO	83,85%
	CLIENTE:	PREFEITURA DE JUAZEIRO DO NORTE - CE	SINAPI	2023.04 COM DESONERAÇÃO	84,44%
			MES	REF	
			47,76%	05/2021	
			47,48%	05/2023	
			Composição	PROPRIA	0,00%
				0,00%	

COMISSÃO DE LICITAÇÃO
 Folha N° *62*

reaterro deve prosseguir até se atingir uma espessura de, no mínimo, 60 cm acima da geratriz superior externa do corpo do bueiro.

Quando o bueiro tiver sua saída em descida d'água ou dissipador de energia, cuidados especiais devem ser tomados na execução da conexão com estes dispositivos, no sentido de manter a continuidade do conjunto. A soleira da boca do bueiro deve ter sempre seu nível coincidente com o nível do terreno.

3.2.8. C0643 - CAIXA EM ALVENARIA S/TAMPA E FUNDO CONCRETO (1.20 X 1.20)m (UN)

– Caixa em alvenaria, (1,20X1,00X60)cm de ½ tijolo comum, FUNDO DE CONCRETO

– Critério de medição – unidade de medição: unidade executada

1º - Será medido por unidade de caixa executada;

2º - O item remunera o fornecimento dos materiais e mão-de-obra necessários para execução de caixa em alvenaria constituída por: alvenaria de tijolo de barro cozido; revestida com chapisco e reboco; tampa em concreto armado; lastro de brita; escavação, reaterro e apiloamento do terreno.



RUA EMÍDIO CANDIDO

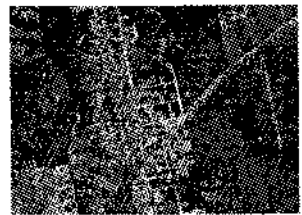
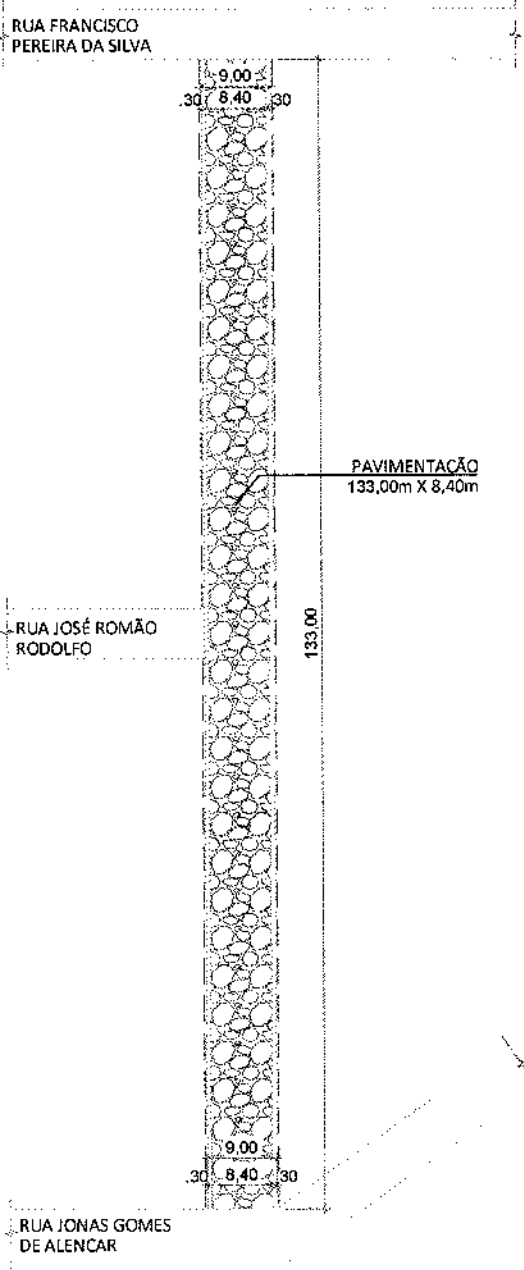

01 PL. DE SITUAÇÃO
ESC.: S/ESC



PAVIMENTAÇÃO EM PEDRA TOSCA
(133,00 X 8,40)
TOTAL = 1.117,20m²



MEIO FIO
(133,00) X 2
TOTAL = 266,00m



SARJETA
(133,00) X 2
TOTAL = 266,00m

ANEL VIÁRIO



PREFEITURA DE
JUAZEIRO
DO NORTE

SECRETARIA MUNICIPAL DE INFRAESTRUTURA - SEINFRA

CONTEUDO: PAVIMENTAÇÃO EM PEDRA TOOSCA

LOCALIDADE: RUA EMÍDIO CANDIDO

BAIRRO: HORTO

RESP. LEVANTAMENTO:
PHILIPPE, HEITOR, JOSÉ
CARLOS, DION

DESENHO:
HERMERSON

COORDENADAS UTM
LONG.: 464074.96 m E
LAT.: 9205066.88 m S

DATA:
09/02/2023

PRANCHA:

1/1



RUA SEM DENOMINAÇÃO 1

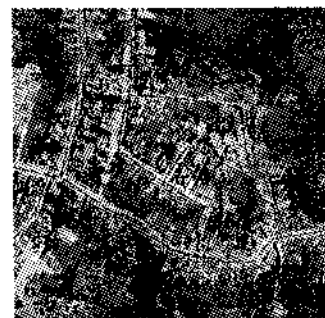
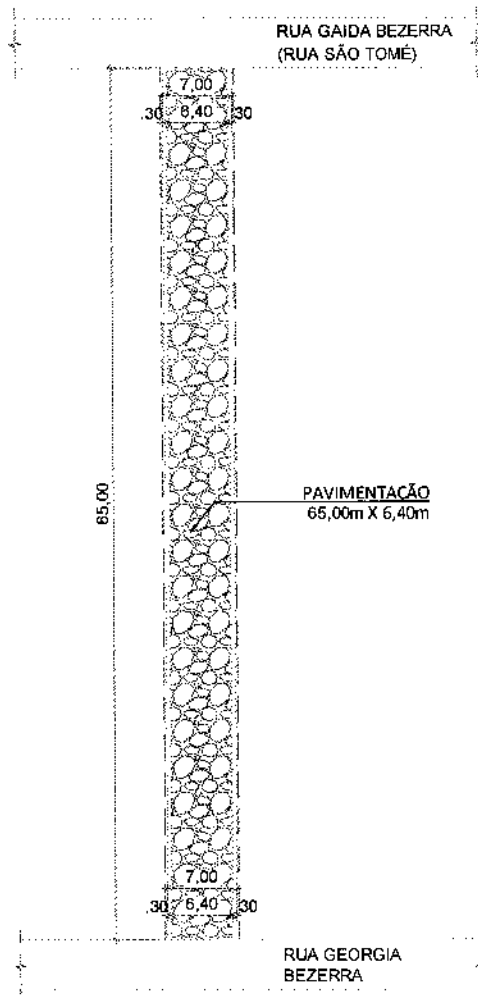

01 PL. DE SITUAÇÃO
ESC.: S/ESC

PAVIMENTAÇÃO EM PEDRA TOSCA
(65,00 X 6,40)
TOTAL = 416,00m²

MEIO FIO
(65,00) X 2
TOTAL = 130,00m

SARJETA
(65,00) X 2
TOTAL = 130,00m



SECRETARIA MUNICIPAL DE INFRAESTRUTURA - SEINFRA

CONTEUDO: PAVIMENTAÇÃO EM PEDRA TOSCA

LOCALIDADE: RUA SEM DENOMINAÇÃO

BAIRRO: HORTO

PRANCHA:

RESP. LEVANTAMENTO:
PHILIPPE, HEITOR, JOSÉ
CARLOS, DION

DESENHO:
HERMERSON

COORDENADAS UTM
LONG.: 463370.31 m E
LAT.: 9205622.05 m S

DATA:
09/02/2023

1/1



RUA JOSÉ ARNALDO BEZERRA FILHO

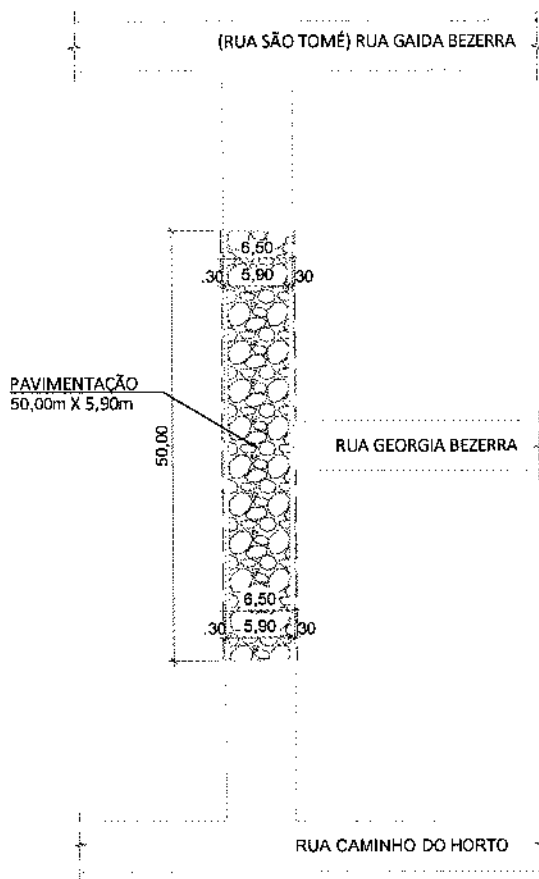

01 PL. DE SITUAÇÃO
ESC.: S/ESC



PAVIMENTAÇÃO EM PEDRA TOSCA
(50,00 X 5,90)
TOTAL = 295,00m²



MEIO FIO
(50,00) X 2
TOTAL = 100,00m



SARJETA
(50,00) X 2
TOTAL = 100,00m



SECRETARIA MUNICIPAL DE INFRAESTRUTURA - SEINFRA

CONTEUDO: PAVIMENTAÇÃO EM PEDRA TOOSCA

LOCALIDADE: RUA JOSÉ ARNALDO BEZERRA FILHO

BAIRRO: HORTO

PRANCHA:

RESP. LEVANTAMENTO:
PHILIPPE, HEITOR, JOSÉ
CARLOS, DION

DESENHO:
HERMERSON

COORDENADAS UTM
LONG.: 483323.42 m E
LAT.: 9205644.24 m S

DATA:
10/02/2023

1/1



RUA GEORGIA BEZERRA

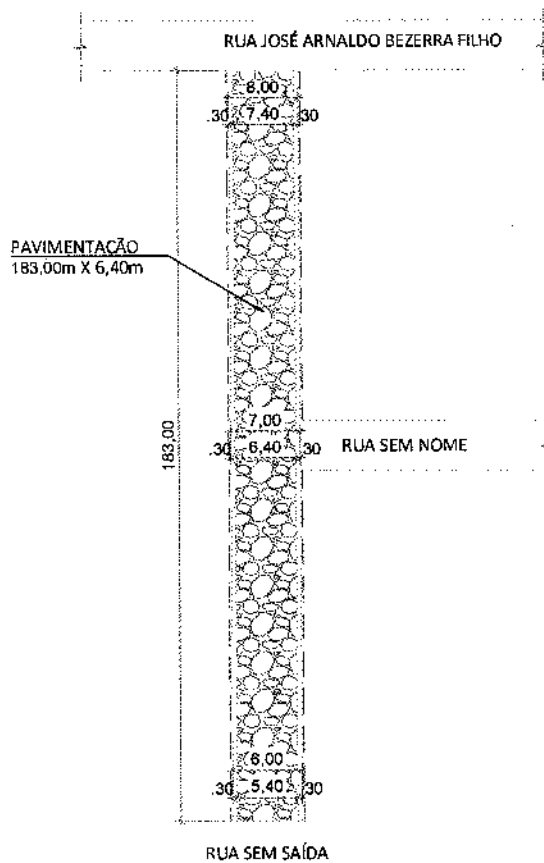

01 PL. DE SITUAÇÃO
ESC.: S/ESC



PAVIMENTAÇÃO EM PEDRA TOSCA
(183,00 X 6,40)
TOTAL = 1.171,20m²



MEIO FIO
(183,00) X 2
TOTAL = 366,00m



SARJETA
(183,00) X 2
TOTAL = 366,00m



PREFEITURA DO
JUAZEIRO
DO NORTE

SECRETARIA MUNICIPAL DE INFRAESTRUTURA - SEINFRA

CONTEUDO: PAVIMENTAÇÃO EM PEDRA TOOSCA

LOCALIDADE: RUA GEORGIA BEZERRA

BAIRRO: HORTO

PRANCHA:

RESP. LEVANTAMENTO:
PHILIPPE, HEITOR, JOSÉ
CARLOS, DION

DESENHO:
HERMERSON

COORDENADAS UTM
LONG.: 463323.42 m E
LAT.: 9205644.24 m S

DATA:
10/02/2023

1/1



RUA SEM DENOMINAÇÃO 2

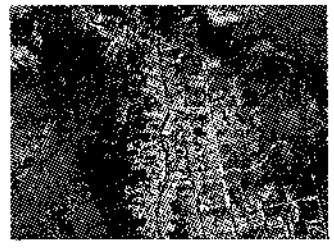
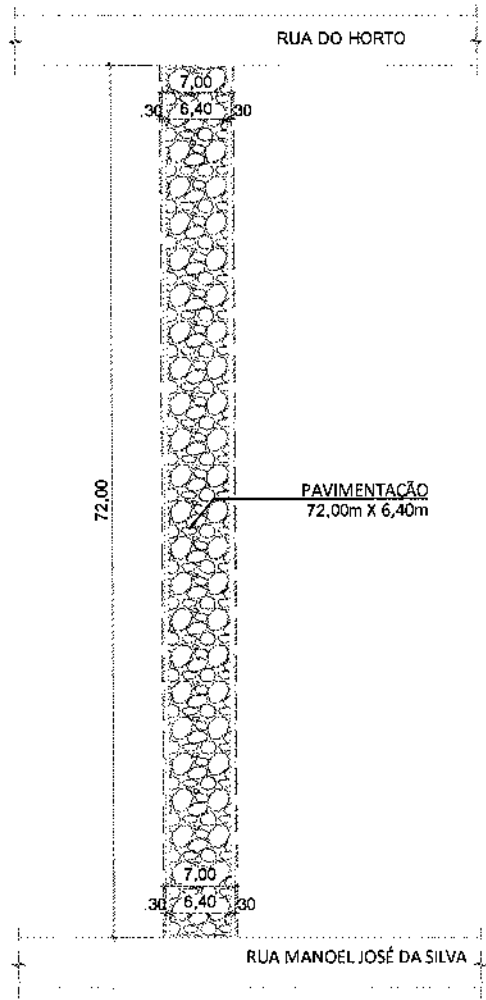

01 PL. DE SITUAÇÃO
 ESC.: S/ESC

PAVIMENTAÇÃO EM PEDRA TOSCA
 (72,00 X 6,40)
 TOTAL = 460,80m²

MEIO FIO
 (72,00) X 2
 TOTAL = 142,00m

SARJETA
 (72,00) X 2
 TOTAL = 142,00m

 <p>PREFEITURA DE JUAZEIRO DO NORTE</p>	SECRETARIA MUNICIPAL DE INFRAESTRUTURA - SEINFRA			PRANCHA: 1/1
	CONTEUDO: PAVIMENTAÇÃO EM PEDRA TOOSCA LOCALIDADE: RUA SEM DENOMINAÇÃO 2		BAIRRO: HORTO	
RESP. LEVANTAMENTO: PHILIPPE, HEITOR, JOSÉ CARLOS, DION	DESENHO: HERMERSON	COORDENADAS UTM LONG.: 463919.88 m E LAT.: 9204964.47 m S	DATA: 09/02/2023	



RUA MANOEL JOSÉ DA SILVA

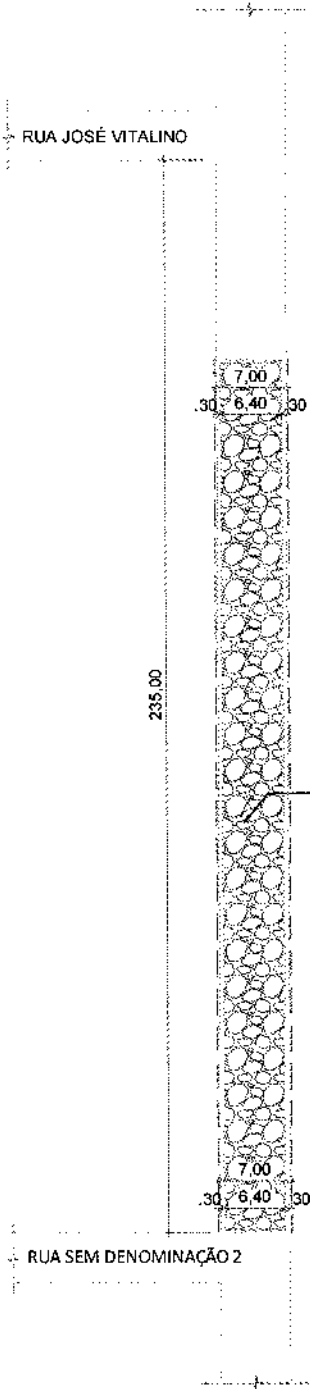

PAVIMENTAÇÃO
235,00m X 6,40m

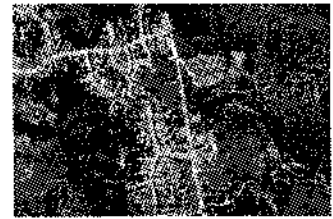

01 PL. DE SITUAÇÃO
ESC.: S/ESC



PAVIMENTAÇÃO EM PEDRA TOSCA
(235,00 X 6,40)
TOTAL = 1.504,00m²

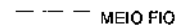

MEIO FIO
(235,00) X 2
TOTAL = 470,00m

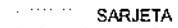

SARJETA
(235,00) X 2
TOTAL = 470,00m



SECRETARIA MUNICIPAL DE INFRAESTRUTURA - SEINFRA

CONTEUDO: PAVIMENTAÇÃO EM PEDRA TOOSCA

PRANCHA:

LOCALIDADE: RUA MANOEL JOSÉ DA SILVA

BAIRRO: HORTO

RESP. LEVANTAMENTO:
PHILIPPE, HEITOR, JOSÉ
CARLOS, DION

DESENHO:
HERMERSON

COORDENADAS UTM
LONG.: 463919.88 m E
LAT.: 9204964.47 m S

DATA:
09/02/2023

1/1

COMISSÃO DE LICITAÇÃO
Folha N° 69



RUA BOM JESUS DO HORTO 1

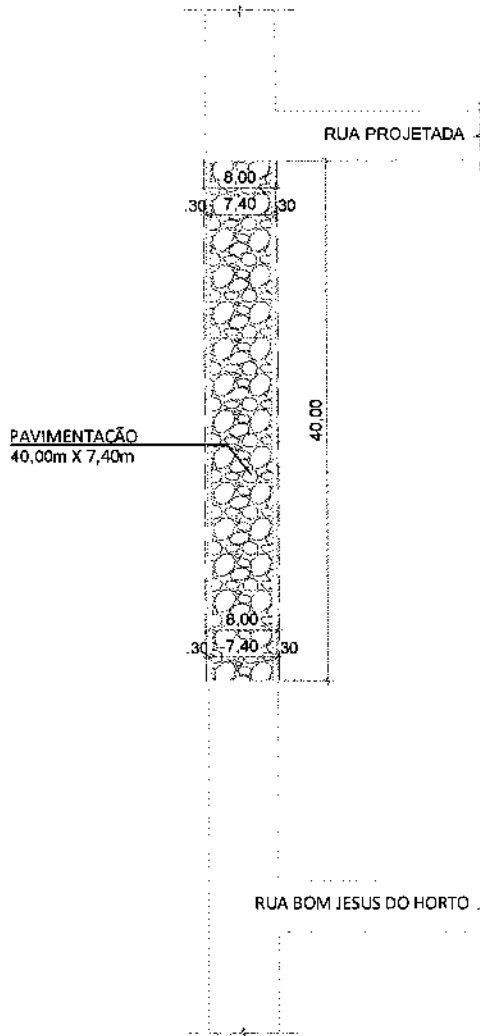

01 PL. DE SITUAÇÃO
ESC.: S/ESC

PAVIMENTAÇÃO EM PEDRA TOSCA
(40,00 X 7,40)
TOTAL = 296,00m²

MEIO FIO
(40,00) X 2
TOTAL = 80,00m

SARJETA
(40,00) X 2
TOTAL = 80,00m



PREFEITURA DE
JUAZEIRO
DO NORTE

SECRETARIA MUNICIPAL DE INFRAESTRUTURA - SEINFRA

CONTEUDO: PAVIMENTAÇÃO EM PEDRA TOSCA

LOCALIDADE: RUA BOM JESUS DO HORTO 1

BAIRRO: HORTO

RESP. LEVANTAMENTO:
PHILIPPE, HEITOR, JOSÉ
CARLOS, DION

DESENHO:
HERMERSON

COORDENADAS UTM
LONG.: 463060.78 m E
LAT.: 9205572.82 m S

DATA:
09/02/2023

PRANCHA:

1/1



RUA BOM JESUS DO HORTO 2

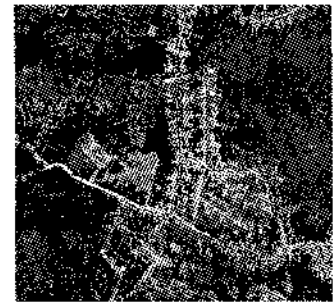
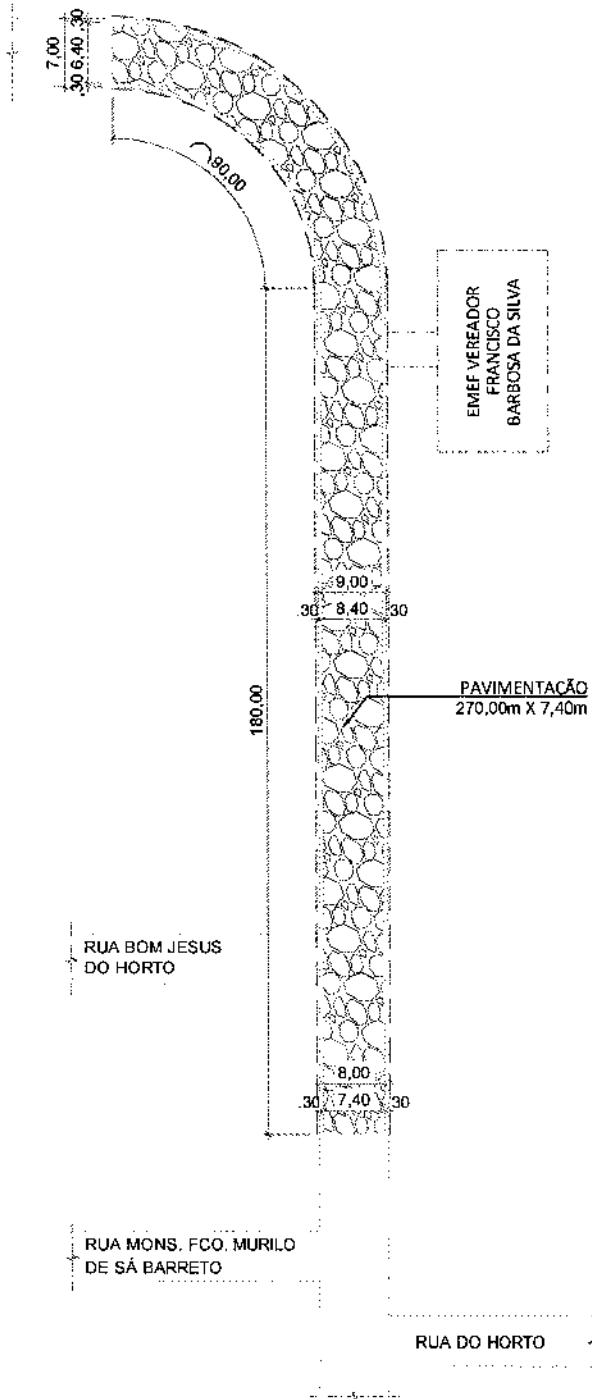

01 PL. DE SITUAÇÃO
ESC.: S/ESC



PAVIMENTAÇÃO EM PEDRA TOSCA
(270,00 X 7,40)
TOTAL = 1.998,00m²



MEIO FIO
(270,00) X 2
TOTAL = 540,00m



SARJETA
(270,00) X 2
TOTAL = 540,00m



PREFEITURA DE
JUAZEIRO
DO NORTE

SECRETARIA MUNICIPAL DE INFRAESTRUTURA - SEINFRA

CONTEUDO: PAVIMENTAÇÃO EM PEDRA TOOSCA

LOCALIDADE: RUA BOM JESUS DO HORTO 2

BAIRRO: HORTO

PRANCHA:

RESP. LEVANTAMENTO:
PHILIPPE, HEITOR, JOSÉ
CARLOS, DION

DESENHO:
HERMERSON

COORDENADAS UTM
LONG.: 463021.08 m E
LAT.: 9205721.60 m S

DATA:
09/02/2023

1/1



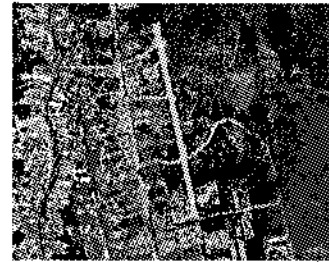
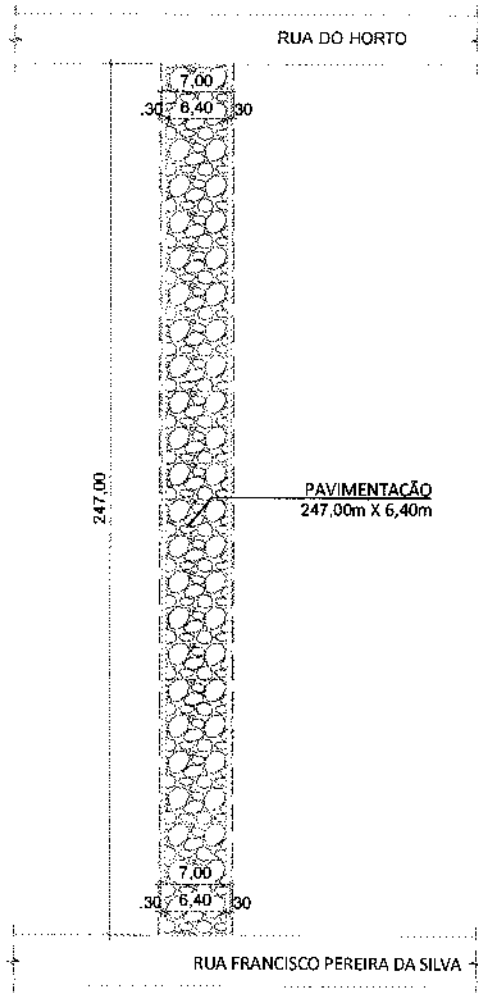

RUA EXPEDITO BELARMINO DE SOUZA



01 PL. DE SITUAÇÃO
ESC: 5/ESC

 PAVIMENTAÇÃO EM PEDRA TOSCA
(247,00 X 6,40)
TOTAL = 1.580,80m²

 MEIO FIO
(247,00) X 2
TOTAL = 494,00m

 SARJETA
(247,00) X 2
TOTAL = 494,00m



PREFEITURA DE
JUAZEIRO
DO NORTE

SECRETARIA MUNICIPAL DE INFRAESTRUTURA - SEINFRA

CONTEUDO: PAVIMENTAÇÃO EM PEDRA TOOSCA

PRANCHA:

LOCALIDADE: RUA EXPEDITO BELARMINO DE SOUZA

BAIRRO: HORTO

RESP. LEVANTAMENTO:

DESENHO:

COORDENADAS UTM

DATA:

PHILIPPE, HEITOR, JOSÉ
CARLOS, DION

HERMERSON

LONG.: 463926.34 m E
LAT.: 9205241.62 m S

09/02/2023

1/1

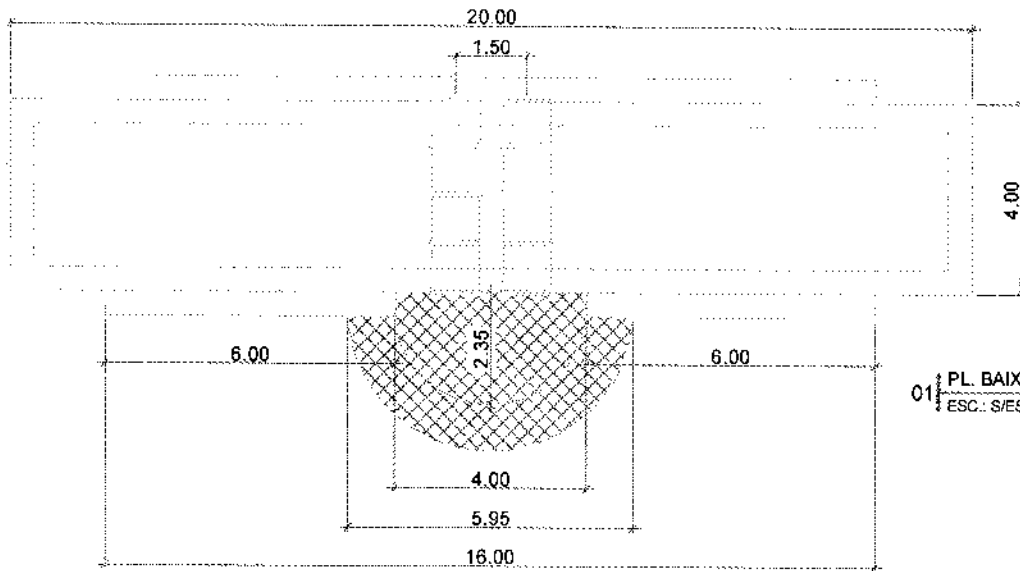

01 PL. BAIXA
ESC.: S/ESC

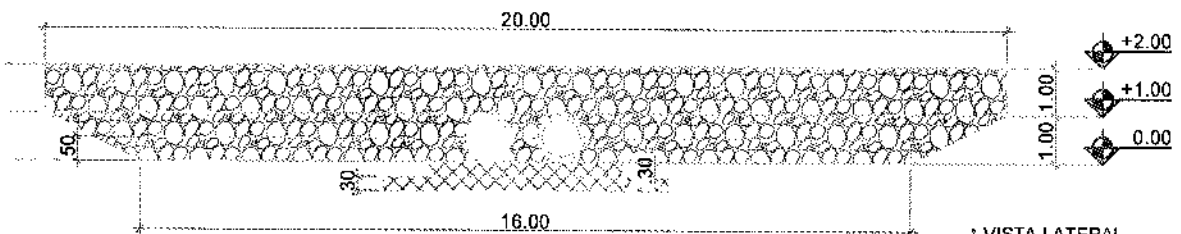

01 VISTA LATERAL
ESC.: S/ESC

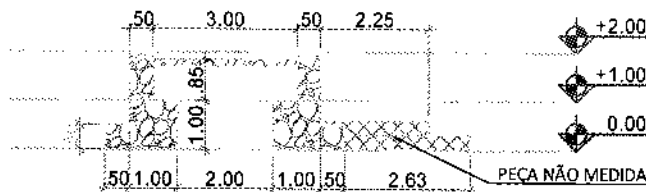

01 CORTE TRANSVERSAL
ESC.: S/ESC

LISTA DE QUANTITATIVOS
CONCRETO CICLOPICO = 67,04 M³
AREIA GROSSA = 204,00 M³
TUBO DE CONCRETO Ø 800MM = 10,00 M

01 PL. DA RUA
ESC.: S/ESC



PREFEITURA DE
JUAZEIRO
DO NORTE

SECRETARIA MUNICIPAL DE INFRAESTRUTURA - SEINFRA

CONTEÚDO:
PASSAGEM MOLHADA

RUA RAIMUNDO FURTADO NASCIMENTO

| BAIRRO: HORTO

DATA: ABRIL/2023

DESENHO: SEINFRA

ESCALA: S/ESC

PRANCHA:

1/1



JUAZEIRO DO NORTE
 PREFEITURA MUNICIPAL

RESP. LEVANTAMENTO: PHILIPPE HEITOR, JOSE CARLOS, DION

DESENHO: HERMERSON

COORDENADAS UTM
 LONG.: 463773,15 m E
 LAT.: 9204815,21 m S

DATA: 08/02/2023

1/1

SECRETARIA MUNICIPAL DE INFRAESTRUTURA - SEINFRA

CONTEUDO: PAVIMENTAÇÃO EM PEDRA TOSCA

LOCALIDADE: RUA RAIMUNDO FURTADO DO NASCIMENTO BAIRRO: HORTO

PRANCHA:

RUA RAIMUNDO FURTADO DO NASCIMENTO

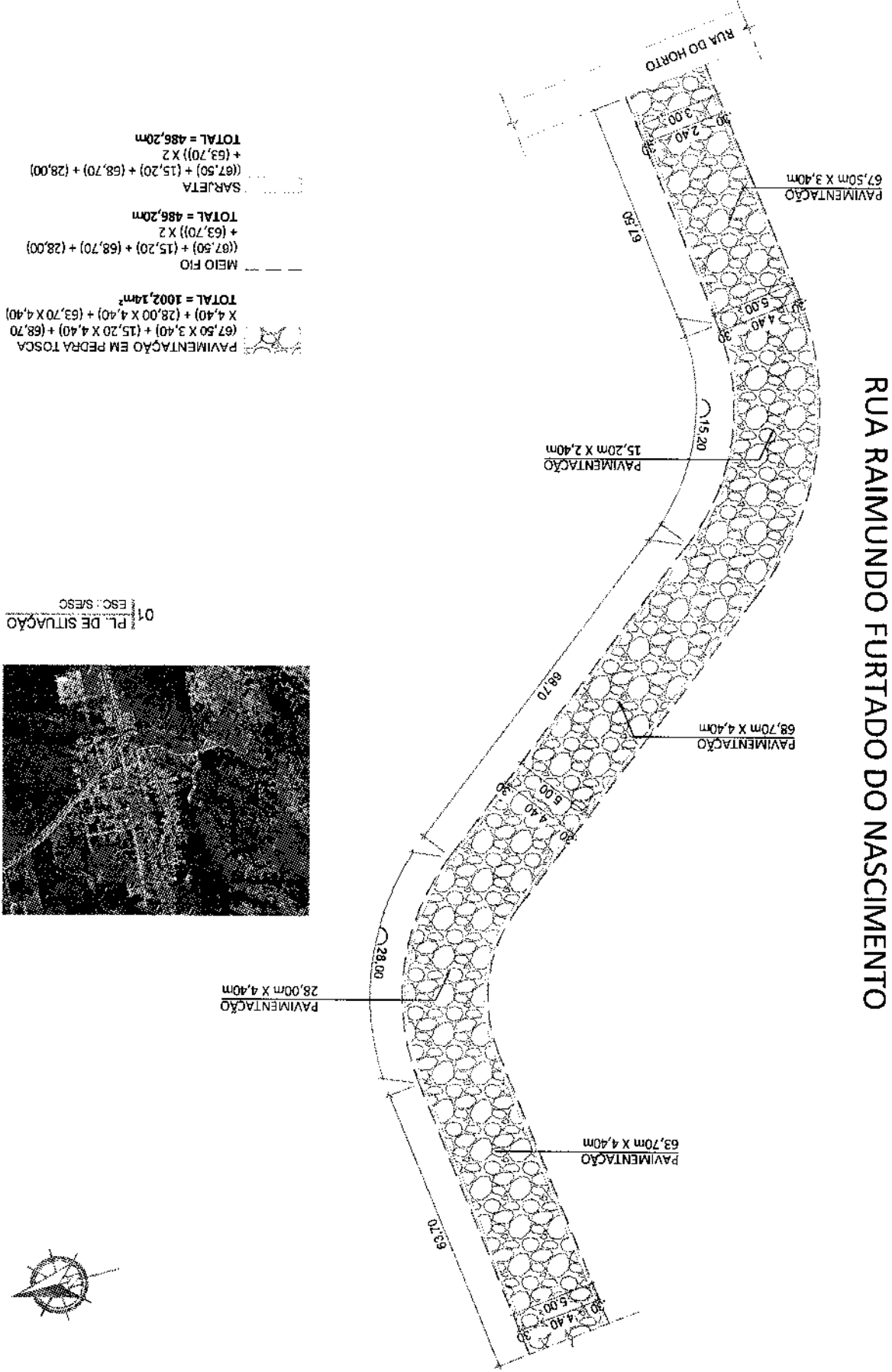

PAVIMENTAÇÃO EM PEDRA TOSCA
 (67,50 X 3,40) + (15,20 X 4,40) + (68,70 X 4,40) + (28,00 X 4,40) + (63,70 X 4,40)
 TOTAL = 1002,14m²

MEIO FIO
 ((67,50) + (15,20) + (68,70) + (28,00)) X 2 + (63,70) X 2
 TOTAL = 486,20m

SARJETÁ
 ((67,50) + (15,20) + (68,70) + (28,00)) X 2 + (63,70) X 2
 TOTAL = 486,20m

01 PL. DE SITUAÇÃO
 ESC.: S/ESC



PLANILHA ORÇAMENTÁRIA



**PREFEITURA DE
JUAZEIRO
DO NORTE**

OBRA:	PAVIMENTAÇÃO DE DIVERSAS RUAS NO BAIRRO HORTO	DATA : 05/06/2023	BDI : 27,03%														
DESCRIÇÃO:	PAVIMENTAÇÃO EM PEDRO TOSCA	<table border="1" style="width: 100%; border-collapse: collapse;"> <tr> <th>FORTE</th> <th>VERSÃO</th> <th>HORA</th> <th>MES</th> <th>REF</th> </tr> <tr> <td>SEINFRA</td> <td>027.1 COM DESONERAÇÃO</td> <td>83,85%</td> <td>47,76%</td> <td>05/2021</td> </tr> <tr> <td>SINAFI</td> <td>2829/04 COM DESONERAÇÃO</td> <td>84,44%</td> <td>47,48%</td> <td>05/2023</td> </tr> </table>	FORTE	VERSÃO	HORA	MES	REF	SEINFRA	027.1 COM DESONERAÇÃO	83,85%	47,76%	05/2021	SINAFI	2829/04 COM DESONERAÇÃO	84,44%	47,48%	05/2023
FORTE	VERSÃO	HORA	MES	REF													
SEINFRA	027.1 COM DESONERAÇÃO	83,85%	47,76%	05/2021													
SINAFI	2829/04 COM DESONERAÇÃO	84,44%	47,48%	05/2023													
LOCAL:	HORTO, JUAZEIRO DO NORTE - CE	Composição: PRÓPRIA															
CLIENTE:	PREFEITURA DE JUAZEIRO DO NORTE - CE	<div style="border: 2px solid black; padding: 5px; display: inline-block;"> COMISSÃO DE LICITAÇÃO Folha nº 22 </div>															

ITEM	CODIGO	DESCRIÇÃO	FORTE	UNID	QUANTIDADE	UNITARIO R\$	TOTAL R\$
1	SERVIÇOS PRELIMINARES						908,82
1.1	C1937	PLACAS PADRÃO DE OBRA	SEINFRA	M2	6,00	151,47	908,82
2	PAVIMENTAÇÃO						773.914,41
2.1	RUA RAIMUNDO FURTADO NASCIMENTO						85.400,93
2.1.1	C3233	REGULARIZAÇÃO DO SUB-LEITO	SEINFRA	M2	1.002,14	2,13	2.134,56
2.1.2	C0328	ATERRO C/COMPACTAÇÃO MECÂNICA E CONTROLE, MAT. DE AQUISIÇÃO	SEINFRA	M3	100,21	89,49	8.967,79
2.1.3	C2895	PAVIMENTAÇÃO EM PEDRA TOSCA C/ REJUNTAMENTO (AGREGADO ADQUIRIDO)	SEINFRA	M2	1.002,14	55,65	55.769,09
2.1.4	C3449	MEIO FIO PRÉ MOLDADO (0,07x0,30x1,00)m C/REJUNTAMENTO	SEINFRA	M	486,20	22,28	10.832,54
2.1.5	C1609	LASTRO DE CONCRETO INCLUINDO PREPARO E LANÇAMENTO	SEINFRA	M3	14,59	527,55	7.696,95
2.2	RUA EMÍDIO CANDIDO MAGALHÃES						84.685,97
2.2.1	C3233	REGULARIZAÇÃO DO SUB-LEITO	SEINFRA	M2	1.117,20	2,13	2.379,64
2.2.2	C0328	ATERRO C/COMPACTAÇÃO MECÂNICA E CONTROLE, MAT. DE AQUISIÇÃO	SEINFRA	M3	111,72	89,49	9.997,82
2.2.3	C2895	PAVIMENTAÇÃO EM PEDRA TOSCA C/ REJUNTAMENTO (AGREGADO ADQUIRIDO)	SEINFRA	M2	1.117,20	55,65	62.172,18
2.2.4	C3449	MEIO FIO PRÉ MOLDADO (0,07x0,30x1,00)m C/REJUNTAMENTO	SEINFRA	M	266,00	22,28	5.926,48
2.2.5	C1609	LASTRO DE CONCRETO INCLUINDO PREPARO E LANÇAMENTO	SEINFRA	M3	7,98	527,55	4.209,85
2.3	RUA SEM DENOMINAÇÃO 1						32.713,11
2.3.1	C3233	REGULARIZAÇÃO DO SUB-LEITO	SEINFRA	M2	416,00	2,13	886,08
2.3.2	C0328	ATERRO C/COMPACTAÇÃO MECÂNICA E CONTROLE, MAT. DE AQUISIÇÃO	SEINFRA	M3	41,60	89,49	3.722,78
2.3.3	C2895	PAVIMENTAÇÃO EM PEDRA TOSCA C/ REJUNTAMENTO (AGREGADO ADQUIRIDO)	SEINFRA	M2	416,00	55,65	23.150,40
2.3.4	C3449	MEIO FIO PRÉ MOLDADO (0,07x0,30x1,00)m C/REJUNTAMENTO	SEINFRA	M	130,00	22,28	2.896,40
2.3.5	C1609	LASTRO DE CONCRETO INCLUINDO PREPARO E LANÇAMENTO	SEINFRA	M3	3,90	527,55	2.057,45
2.4	RUA JOSÉ ARNALDO BEZERRA FILHO						23.495,71
2.4.1	C3233	REGULARIZAÇÃO DO SUB-LEITO	SEINFRA	M2	295,00	2,13	628,35
2.4.2	C0328	ATERRO C/COMPACTAÇÃO MECÂNICA E CONTROLE, MAT. DE AQUISIÇÃO	SEINFRA	M3	29,50	89,49	2.639,96
2.4.3	C2895	PAVIMENTAÇÃO EM PEDRA TOSCA C/ REJUNTAMENTO (AGREGADO ADQUIRIDO)	SEINFRA	M2	295,00	55,65	16.416,75
2.4.4	C3449	MEIO FIO PRÉ MOLDADO (0,07x0,30x1,00)m C/REJUNTAMENTO	SEINFRA	M	100,00	22,28	2.228,00
2.4.5	C1609	LASTRO DE CONCRETO INCLUINDO PREPARO E LANÇAMENTO	SEINFRA	M3	3,00	527,55	1.582,65
2.5	RUA GEORGIA BEZERRA						92.099,99
2.5.1	C3233	REGULARIZAÇÃO DO SUB-LEITO	SEINFRA	M2	1.171,20	2,13	2.494,66
2.5.2	C0328	ATERRO C/COMPACTAÇÃO MECÂNICA E CONTROLE, MAT. DE AQUISIÇÃO	SEINFRA	M3	117,12	89,49	10.481,07
2.5.3	C2895	PAVIMENTAÇÃO EM PEDRA TOSCA C/ REJUNTAMENTO (AGREGADO ADQUIRIDO)	SEINFRA	M2	1.171,20	55,65	65.177,28
2.5.4	C3449	MEIO FIO PRÉ MOLDADO (0,07x0,30x1,00)m C/REJUNTAMENTO	SEINFRA	M	366,00	22,28	8.154,48
2.5.5	C1609	LASTRO DE CONCRETO INCLUINDO PREPARO E LANÇAMENTO	SEINFRA	M3	10,98	527,55	5.792,50
2.6	RUA SEM DENOMINAÇÃO 2						36.236,06
2.6.1	C3233	REGULARIZAÇÃO DO SUB-LEITO	SEINFRA	M2	460,80	2,13	981,50
2.6.2	C0328	ATERRO C/COMPACTAÇÃO MECÂNICA E CONTROLE, MAT. DE AQUISIÇÃO	SEINFRA	M3	46,08	89,49	4.123,70
2.6.3	C2895	PAVIMENTAÇÃO EM PEDRA TOSCA C/ REJUNTAMENTO (AGREGADO ADQUIRIDO)	SEINFRA	M2	460,80	55,65	25.643,52
2.6.4	C3449	MEIO FIO PRÉ MOLDADO (0,07x0,30x1,00)m C/REJUNTAMENTO	SEINFRA	M	144,00	22,28	3.208,32
2.6.5	C1609	LASTRO DE CONCRETO INCLUINDO PREPARO E LANÇAMENTO	SEINFRA	M3	4,32	527,55	2.279,02
2.7	RUA MANOEL JOSÉ DA SILVA						118.270,48
2.7.1	C3233	REGULARIZAÇÃO DO SUB-LEITO	SEINFRA	M2	1.504,00	2,13	3.203,52
2.7.2	C0328	ATERRO C/COMPACTAÇÃO MECÂNICA E CONTROLE, MAT. DE AQUISIÇÃO	SEINFRA	M3	150,40	89,49	13.459,30

PLANILHA ORÇAMENTÁRIA



OBRA:	PAVIMENTAÇÃO DE DIVERSAS RUAS NO BAIRRO HGRTO	DATA : 05/06/2023	BDI : 27,03%
DESCRIÇÃO:	PAVIMENTAÇÃO EM PEDRA TOSCA	FONTE: SEINFRA	VERSÃO: 027.1 COM DESONERAÇÃO
LOCAL:	HORTO, JUAZEIRO DO NORTE - CE	SINAPI: 2023/04 COM DESONERAÇÃO	HORA: 83,65%
CLIENTE:	PREFEITURA DE JUAZEIRO DO NORTE - CE	Composicão: PROPRIA	DIAS: 47,76%
			REF: 06/2021

COMISSÃO DE LICITAÇÃO
Folha Nº 13

ITEM	CÓDIGO	DESCRIÇÃO	FONTE	UNID	QUANTIDADE	PREÇO UNITÁRIO R\$	PREÇO TOTAL R\$
2.7.3	C2895	PAVIMENTAÇÃO EM PEDRA TOSCA C/ REJUNTAMENTO (AGREGADO ADQUIRIDO)	SEINFRA	M2	1.504,00	55,65	83.697,60
2.7.4	C3449	MEIO FIO PRÉ MOLDADO (0,07x0,30x1,00)m C/REJUNTAMENTO	SEINFRA	M	470,00	22,28	10.471,60
2.7.5	C1609	LASTRO DE CONCRETO INCLUINDO PREPARO E LANÇAMENTO	SEINFRA	M3	14,10	527,55	7.438,46
2.8	RUA BOM JESUS DO HORTO 1						22.800,30
2.8.1	C3233	REGULARIZAÇÃO DO SUB-LEITO	SEINFRA	M2	296,00	2,13	630,48
2.8.2	C0328	ATERRO C/COMPACTAÇÃO MECÂNICA E CONTROLE, MAT. DE AQUISIÇÃO	SEINFRA	M3	29,60	89,49	2.648,90
2.8.3	C2895	PAVIMENTAÇÃO EM PEDRA TOSCA C/ REJUNTAMENTO (AGREGADO ADQUIRIDO)	SEINFRA	M2	296,00	55,65	16.472,40
2.8.4	C3449	MEIO FIO PRÉ MOLDADO (0,07x0,30x1,00)m C/REJUNTAMENTO	SEINFRA	M	80,00	22,28	1.782,40
2.8.5	C1609	LASTRO DE CONCRETO INCLUINDO PREPARO E LANÇAMENTO	SEINFRA	M3	2,40	527,55	1.266,12
2.9	RUA BOM JESUS DO HORTO 2						153.902,05
2.9.1	C3233	REGULARIZAÇÃO DO SUB-LEITO	SEINFRA	M2	1.998,00	2,13	4.255,74
2.9.2	C0328	ATERRO C/COMPACTAÇÃO MECÂNICA E CONTROLE, MAT. DE AQUISIÇÃO	SEINFRA	M3	199,60	89,49	17.860,10
2.9.3	C2895	PAVIMENTAÇÃO EM PEDRA TOSCA C/ REJUNTAMENTO (AGREGADO ADQUIRIDO)	SEINFRA	M2	1.998,00	55,65	111.188,70
2.9.4	C3449	MEIO FIO PRÉ MOLDADO (0,07x0,30x1,00)m C/REJUNTAMENTO	SEINFRA	M	540,00	22,28	12.031,20
2.9.5	C1609	LASTRO DE CONCRETO INCLUINDO PREPARO E LANÇAMENTO	SEINFRA	M3	16,20	527,55	8.546,31
2.10	RUA EXPEDITO BELARMINO DE SOUZA						124.309,81
2.10.1	C3233	REGULARIZAÇÃO DO SUB-LEITO	SEINFRA	M2	1.580,80	2,13	3.367,10
2.10.2	C0328	ATERRO C/COMPACTAÇÃO MECÂNICA E CONTROLE, MAT. DE AQUISIÇÃO	SEINFRA	M3	158,08	89,49	14.146,58
2.10.3	C2895	PAVIMENTAÇÃO EM PEDRA TOSCA C/ REJUNTAMENTO (AGREGADO ADQUIRIDO)	SEINFRA	M2	1.580,80	55,65	87.971,52
2.10.4	C3449	MEIO FIO PRÉ MOLDADO (0,07x0,30x1,00)m C/REJUNTAMENTO	SEINFRA	M	494,00	22,28	11.006,32
2.10.5	C1609	LASTRO DE CONCRETO INCLUINDO PREPARO E LANÇAMENTO	SEINFRA	M3	14,82	527,55	7.818,29
3	PASSAGEM MOLHADA						270.570,59
3.1	RUA RAIMUNDO FURTADO NASCIMENTO						106.506,55
3.1.1	C2796	ESCAVAÇÃO MECÂNICA SOLO DE 2A. CAT. PROF. ATÉ 2,00m	SEINFRA	M3	44,50	17,71	788,10
3.1.2	C0702	CARGA MANUAL DE ENTULHO EM CAMINHÃO BASCULANTE	SEINFRA	M3	44,50	21,85	972,33
3.1.3	C2530	TRANSPORTE DE MATERIAL, EXCETO ROCHA EM CAMINHÃO ATÉ 10KM	SEINFRA	M3	44,50	28,81	1.282,05
3.1.4	C0830	CONCRETO CICLOPICO FCK 15 MPa COM AGREGADO ADQUIRIDO	SEINFRA	M3	79,26	525,68	41.681,25
3.1.5	C1401	FORMA DE TABUAS DE 1" DE 3A. P/SUPERESTRUTURA - UTIL. 2 X	SEINFRA	M2	148,50	133,83	19.606,10
3.1.6	C0646	CONCRETO P/VIBR., FCK 40 MPa COM AGREGADO ADQUIRIDO	SEINFRA	M3	1,20	506,24	607,49
3.1.7	C1604	LANÇAMENTO E APLICAÇÃO DE CONCRETO S/ ELEVAÇÃO	SEINFRA	M3	1,20	134,94	161,81
3.1.8	C2860	LASTRO DE AREIA ADQUIRIDA	SEINFRA	M3	204,00	106,14	21.652,56
3.1.9	C0105	AQUISIÇÃO, ASSENT. E REJUNT. DE TUBO DE CONCRETO ARMADO D= 60cm	SEINFRA	M	10,00	149,89	1.498,90
3.1.10	C0328	ATERRO C/COMPACTAÇÃO MECÂNICA E CONTROLE, MAT. DE AQUISIÇÃO	SEINFRA	M3	204,00	89,49	18.255,96
3.2	RUA MANOEL JOSÉ DA SILVA						164.064,04
3.2.1	C2796	ESCAVAÇÃO MECÂNICA SOLO DE 2A. CAT. PROF. ATÉ 2,00m	SEINFRA	M3	380,75	17,71	6.743,08
3.2.2	C0702	CARGA MANUAL DE ENTULHO EM CAMINHÃO BASCULANTE	SEINFRA	M3	380,75	21,85	8.319,39
3.2.3	C2530	TRANSPORTE DE MATERIAL, EXCETO ROCHA EM CAMINHÃO ATÉ 10KM	SEINFRA	M3	380,75	28,81	10.969,41
3.2.4	C0830	CONCRETO CICLOPICO FCK 15 MPa COM AGREGADO ADQUIRIDO	SEINFRA	M3	114,71	525,88	60.323,69
3.2.5	C1401	FORMA DE TABUAS DE 1" DE 3A. P/SUPERESTRUTURA - UTIL. 2 X	SEINFRA	M2	232,94	133,83	31.174,36
3.2.6	C2860	LASTRO DE AREIA ADQUIRIDA	SEINFRA	M3	309,38	106,14	32.837,59
3.2.7	C0104	AQUISIÇÃO, ASSENT. E REJUNT. DE TUBO DE CONCRETO ARMADO D= 100cm	SEINFRA	M	41,00	305,11	12.508,51
3.2.8	C0643	CAIXA EM ALVENARIA S/TAMPA E FUNDO CONCRETO (1,20 X 1,20)m	SEINFRA	UN	1,00	1.187,01	1.187,01

PLANILHA ORÇAMENTÁRIA



**PREFEITURA DE
JUAZEIRO
DO NORTE**

OBRA:	PAVIMENTAÇÃO DE DIVERSAS RUAS NO BAIRRO HORTO	DATA : 05/08/2023		BDI : 27,03%		
DESCRIÇÃO:	PAVIMENTAÇÃO EM PEDRO TOSCA	FONTE	VERSÃO	HORA	MES	REF
LOCAL:	HORTO, JUAZEIRO DO NORTE - CE	SEINFRA	027.1 COM DESONERAÇÃO	83,85%	47,76%	05/2021
CLIENTE:	PREFEITURA DE JUAZEIRO DO NORTE - CE	SINAPI	2023/04 COM DESONERAÇÃO	84,41%	47,48%	05/2023
		Composi,õe	PROPRIA	0,00%	0,00%	

VALOR BDI TOTAL	292.568,95
VALOR ORÇAMENTO	1.045.193,82
VALOR TOTAL	1.327.963,77

COMISSÃO DE LICITAÇÃO
Folha N^o 30

PLANILHA ORÇAMENTÁRIA - CUSTO DIRETO

OBRA:	PAVIMENTAÇÃO DE DIVERSAS RUAS NO BAIRRO HORTO		
DESCRIÇÃO:	PAVIMENTAÇÃO EM PEDRO TOSCA		
LOCAL:	HORTO, JUAZEIRO DO NORTE - CE		
CLIENTE:	PREFEITURA DE JUAZEIRO DO NORTE - CE		
DATA: 05/06/2023		BDI:	27,03%
CONTE: SEINFRA	PERÍODO: 027,1 COM DESONERAÇÃO	HORA: 83,85%	DATA REF: 05/2021
SINAPI: Composições	2023/04 COM DESONERAÇÃO	84,44%	47,45%
	PROPRIA	0,00%	0,00%

ITEM	CÓDIGO	DESCRIÇÃO	FONTE	UNIDADE	QTD	CUSTO DIRETO (R\$)			PREÇO UNITÁRIO (R\$)	PREÇO TOTAL (R\$)
						MÃO DE OBRA	MATERIAL	EQUIPAMENTO		
SERVIÇOS PRELIMINARES										
1.1	C1937	PLACAS PADRÃO DE OBRA	SEINFRA	M2	6,00	31,10	120,37	0,00	0,00	151,47
PAVIMENTAÇÃO										
RUA RAIMUNDO FURTADO NASCIMENTO										
2.1.1	C3233	REGULARIZAÇÃO DO SUB-LEITO	SEINFRA	M2	1.002,14	0,57	1,56	0,00	0,00	2,13
2.1.2	C0328	ATERRO C/COMPACTAÇÃO MECÂNICA E CONTROLE, MAT. DE AQUISIÇÃO	SEINFRA	M3	100,21	17,78	71,71	0,00	0,00	89,49
2.1.3	C2895	PAVIMENTAÇÃO EM PEDRA TOSCA C/ REJUNTAMENTO (AGREGADO ADQUIRIDO)	SEINFRA	M2	1.002,14	23,44	32,21	0,00	0,00	55,65
2.1.4	C3449	MEIO FIO PRÉ MOLDADO (0,07x0,30x1,00)m C/REJUNTAMENTO	SEINFRA	M	486,20	9,49	12,78	0,00	0,01	22,28
2.1.5	C1609	LASTRO DE CONCRETO INCLUINDO PREPARO E LANÇAMENTO	SEINFRA	M3	14,59	290,34	237,21	0,00	0,00	527,55
RUA EMÍDIO CANDIDO MAGALHÃES										
2.2.1	C3233	REGULARIZAÇÃO DO SUB-LEITO	SEINFRA	M2	1.117,20	0,57	1,56	0,00	0,00	2,13
2.2.2	C0328	ATERRO C/COMPACTAÇÃO MECÂNICA E CONTROLE, MAT. DE AQUISIÇÃO	SEINFRA	M3	111,72	17,78	71,71	0,00	0,00	89,49
2.2.3	C2895	PAVIMENTAÇÃO EM PEDRA TOSCA C/ REJUNTAMENTO (AGREGADO ADQUIRIDO)	SEINFRA	M2	1.117,20	23,44	32,21	0,00	0,00	56,65
2.2.4	C3449	MEIO FIO PRÉ MOLDADO (0,07x0,30x1,00)m C/REJUNTAMENTO	SEINFRA	M	266,00	9,49	12,78	0,00	0,01	22,28
2.2.5	C1609	LASTRO DE CONCRETO INCLUINDO PREPARO E LANÇAMENTO	SEINFRA	M3	7,98	290,34	237,21	0,00	0,00	527,55
RUA SEM DENOMINAÇÃO 1										
2.3.1	C3233	REGULARIZAÇÃO DO SUB-LEITO	SEINFRA	M2	416,00	0,57	1,56	0,00	0,00	2,13
2.3.2	C0328	ATERRO C/COMPACTAÇÃO MECÂNICA E CONTROLE, MAT. DE AQUISIÇÃO	SEINFRA	M3	41,60	17,78	71,71	0,00	0,00	89,49
2.3.3	C2895	PAVIMENTAÇÃO EM PEDRA TOSCA C/ REJUNTAMENTO (AGREGADO ADQUIRIDO)	SEINFRA	M2	416,00	23,44	32,21	0,00	0,00	55,65
2.3.4	C3449	MEIO FIO PRÉ MOLDADO (0,07x0,30x1,00)m C/REJUNTAMENTO	SEINFRA	M	130,00	9,49	12,78	0,00	0,01	22,28
2.3.5	C1609	LASTRO DE CONCRETO INCLUINDO PREPARO E LANÇAMENTO	SEINFRA	M3	3,90	290,34	237,21	0,00	0,00	527,55
RUA JOSÉ ARNALDO BEZERRA FILHO										
2.4.1	C3233	REGULARIZAÇÃO DO SUB-LEITO	SEINFRA	M2	296,00	0,57	1,56	0,00	0,00	2,13
2.4.2	C0328	ATERRO C/COMPACTAÇÃO MECÂNICA E CONTROLE, MAT. DE AQUISIÇÃO	SEINFRA	M3	29,60	17,78	71,71	0,00	0,00	89,49
2.4.3	C2895	PAVIMENTAÇÃO EM PEDRA TOSCA C/ REJUNTAMENTO (AGREGADO ADQUIRIDO)	SEINFRA	M2	296,00	23,44	32,21	0,00	0,00	55,65

COMISSÃO DE LICITAÇÃO
Folha Nº 12

PLANILHA ORÇAMENTÁRIA - CUSÍO DIRETO

OBRA:	PAVIMENTAÇÃO DE DIVERSAS RUAS NO BAIRRO HORTO		
DESCRIÇÃO:	PAVIMENTAÇÃO EM PEDRO TOSCA		
LOCAL:	HORTO, JUAZEIRO DO NORTE - CE		
CLIENTE:	PREFEITURA DE JUAZEIRO DO NORTE - CE		
DATA:	05/06/2023	BDI:	27,03%
ORÇAMENTO:	PREÇO UNITÁRIO (R\$)	QUANTIDADE	TOTAL (R\$)
SEINFRA	83,85%	0,27	0,27
SINAPI	2023/04 COM DESONERAÇÃO	84,44%	84,44%
Composições PRÓPRIA 0,00% 0,00%			

ITEM	CÓDIGO	DESCRIÇÃO	FONTE	UNIDADE	QTD	CUSTO DIRETO (R\$)			PREÇO UNITÁRIO (R\$)	PREÇO TOTAL (R\$)
						MÃO DE OBRA	MATERIAL	EQUIPAMENTO		
2.4.4	C3449	MEIO FIO PRÉ MOLDADO (0,07x0,30x1,00)m C/REJUNTAMENTO	SEINFRA	M	100,00	9,49	12,78	0,00	22,28	2.228,00
2.4.5	C1609	LASTRO DE CONCRETO INCLUINDO PREPARO E LANÇAMENTO	SEINFRA	M3	3,00	290,34	237,21	0,00	527,55	1.582,65
2.5 RUA GEORGIA BEZERRA										
2.5.1	C3233	REGULARIZAÇÃO DO SUB-LEITO	SEINFRA	M2	1.171,20	0,57	1,56	0,00	2,13	2.494,66
2.5.2	C0328	ATERRO C/COMPACTAÇÃO MECÂNICA E CONTROLE, MAT. DE AQUISIÇÃO	SEINFRA	M3	117,12	17,78	71,71	0,00	89,49	10.481,07
2.5.3	C2895	PAVIMENTAÇÃO EM PEDRA TOSCA C/ REJUNTAMENTO (AGREGADO ADQUIRIDO)	SEINFRA	M2	1.171,20	23,44	32,21	0,00	55,65	65.177,28
2.5.4	C3449	MEIO FIO PRÉ MOLDADO (0,07x0,30x1,00)m C/REJUNTAMENTO	SEINFRA	M	366,00	9,49	12,78	0,00	22,28	8.154,48
2.5.5	C1609	LASTRO DE CONCRETO INCLUINDO PREPARO E LANÇAMENTO	SEINFRA	M3	10,98	290,34	237,21	0,00	527,55	5.792,50
2.6 RUA SEM DENOMINAÇÃO 2										
2.6.1	C3233	REGULARIZAÇÃO DO SUB-LEITO	SEINFRA	M2	460,80	0,57	1,56	0,00	2,13	981,50
2.6.2	C0328	ATERRO C/COMPACTAÇÃO MECÂNICA E CONTROLE, MAT. DE AQUISIÇÃO	SEINFRA	M3	46,08	17,78	71,71	0,00	89,49	4.123,70
2.6.3	C2895	PAVIMENTAÇÃO EM PEDRA TOSCA C/ REJUNTAMENTO (AGREGADO ADQUIRIDO)	SEINFRA	M2	460,80	23,44	32,21	0,00	55,65	25.843,52
2.6.4	C3449	MEIO FIO PRÉ MOLDADO (0,07x0,30x1,00)m C/REJUNTAMENTO	SEINFRA	M	144,00	9,49	12,78	0,00	22,28	3.208,32
2.6.5	C1609	LASTRO DE CONCRETO INCLUINDO PREPARO E LANÇAMENTO	SEINFRA	M3	4,32	290,34	237,21	0,00	527,55	2.278,02
2.7 RUA MANOEL JOSÉ DA SILVA										
2.7.1	C3233	REGULARIZAÇÃO DO SUB-LEITO	SEINFRA	M2	1.504,00	0,57	1,56	0,00	2,13	3.203,52
2.7.2	C0328	ATERRO C/COMPACTAÇÃO MECÂNICA E CONTROLE, MAT. DE AQUISIÇÃO	SEINFRA	M3	150,40	17,78	71,71	0,00	89,49	13.459,30
2.7.3	C2895	PAVIMENTAÇÃO EM PEDRA TOSCA C/ REJUNTAMENTO (AGREGADO ADQUIRIDO)	SEINFRA	M2	1.504,00	23,44	32,21	0,00	55,65	83.697,60
2.7.4	C3449	MEIO FIO PRÉ MOLDADO (0,07x0,30x1,00)m C/REJUNTAMENTO	SEINFRA	M	470,00	9,49	12,78	0,00	22,28	10.471,60
2.7.5	C1609	LASTRO DE CONCRETO INCLUINDO PREPARO E LANÇAMENTO	SEINFRA	M3	14,10	290,34	237,21	0,00	527,55	7.438,46
2.8 RUA BOM JESUS DO HORTO 1										
2.8.1	C3233	REGULARIZAÇÃO DO SUB-LEITO	SEINFRA	M2	296,00	0,57	1,56	0,00	2,13	630,48
2.8.2	C0328	ATERRO C/COMPACTAÇÃO MECÂNICA E CONTROLE, MAT. DE AQUISIÇÃO	SEINFRA	M3	29,60	17,78	71,71	0,00	89,49	2.648,90
2.8.3	C2895	PAVIMENTAÇÃO EM PEDRA TOSCA C/ REJUNTAMENTO (AGREGADO ADQUIRIDO)	SEINFRA	M2	296,00	23,44	32,21	0,00	55,65	16.472,40
2.8.4	C3449	MEIO FIO PRÉ MOLDADO (0,07x0,30x1,00)m C/REJUNTAMENTO	SEINFRA	M	80,00	9,49	12,78	0,00	22,28	1.782,40

COMISSÃO DE LICITAÇÃO
 Folha 28/28

PLANILHA ORÇAMENTÁRIA - CUSTO DIRETO

OBRA:	PAVIMENTAÇÃO DE DIVERSAS RUAS NO BAIRRO HORTO		
DESCRIÇÃO:	PAVIMENTAÇÃO EM PEDRO TOSCA		
LOCAL:	HORTO, JUAZEIRO DO NORTE - CE		
CLIENTE:	PREFEITURA DE JUAZEIRO DO NORTE - CE		
DATA:	05/06/2023	BDI:	27,03%
VERSÃO:	01	DATA REF.:	05/2021
SEINFRA:	427.1 COM DESONERAÇÃO	SEINFRA:	83,88% 47,76%
SINAPI:	203/04 COM DESONERAÇÃO	SINAPI:	84,44% 47,40%
Composições:	PRÓPRIA	Composições:	0,00% 0,00%

ITEM	CODIGO	DESCRICO	FONTE	UNIDADE	QTD	CUSTO DIRETO (R\$)			PREÇO UNITÁRIO (R\$)	PREÇO TOTAL (R\$)
						MÃO DE OBRA	MATERIAL	EQUIPAMENTO		
2.8.5	C1609	LASTRO DE CONCRETO INCLINDO PREPARO E LANÇAMENTO	SEINFRA	M3	2,40	290,34	237,21	0,00	527,55	1.266,12
RUA BOM JESUS DO HORTO 2										
2.9.1	C3233	REGULARIZAÇÃO DO SUB-LEITO	SEINFRA	M2	1.998,00	0,57	1,56	0,00	2,13	4.255,74
2.9.2	C0328	ATERRO C/COMPACTAÇÃO MECÂNICA E CONTROLE, MAT. DE AQUISIÇÃO	SEINFRA	M3	199,80	17,78	71,71	0,00	89,49	17.880,10
2.9.3	C2895	PAVIMENTAÇÃO EM PEDRA TOSCA C/ REJUNTAMENTO (AGREGADO ADQUIRIDO)	SEINFRA	M2	1.998,00	23,44	32,21	0,00	55,65	111.186,70
2.9.4	C3449	MEIO FIO PRÉ MOLDADO (0,07x0,30x1,00)m C/REJUNTAMENTO	SEINFRA	M	540,00	9,49	12,78	0,00	22,28	12.031,20
2.9.5	C1609	LASTRO DE CONCRETO INCLINDO PREPARO E LANÇAMENTO	SEINFRA	M3	16,20	290,34	237,21	0,00	527,55	8.546,31
RUA EXPEDITO BELARMINO DE SOUZA										
2.10.1	C3233	REGULARIZAÇÃO DO SUB-LEITO	SEINFRA	M2	1.580,80	0,57	1,56	0,00	2,13	3.367,10
2.10.2	C0328	ATERRO C/COMPACTAÇÃO MECÂNICA E CONTROLE, MAT. DE AQUISIÇÃO	SEINFRA	M3	158,08	17,78	71,71	0,00	89,49	14.146,58
2.10.3	C2895	PAVIMENTAÇÃO EM PEDRA TOSCA C/ REJUNTAMENTO (AGREGADO ADQUIRIDO)	SEINFRA	M2	1.580,80	23,44	32,21	0,00	55,65	87.971,52
2.10.4	C3449	MEIO FIO PRÉ MOLDADO (0,07x0,30x1,00)m C/REJUNTAMENTO	SEINFRA	M	494,00	9,49	12,78	0,00	22,28	11.006,32
2.10.5	C1609	LASTRO DE CONCRETO INCLINDO PREPARO E LANÇAMENTO	SEINFRA	M3	14,82	290,34	237,21	0,00	527,55	7.818,29
PASSAGEM MOLHADA										
RUA RAIMUNDO FURTADO NASCIMENTO										
3.1.1	C2796	ESCAVAÇÃO MECÂNICA SOLO DE 2A.CAT. PROF. ATÉ 2,00m	SEINFRA	M3	44,50	6,53	11,16	0,00	17,71	788,10
3.1.2	C0702	CARGA MANUAL DE ENTULHO EM CAMINHÃO BASCULANTE	SEINFRA	M3	44,50	16,69	5,16	0,00	21,85	972,33
3.1.3	C2530	TRANSPORTE DE MATERIAL, EXCETO ROCHA EM CAMINHÃO ATÉ 10KM	SEINFRA	M3	44,50	5,08	23,73	0,00	28,81	1.282,05
3.1.4	C0830	CONCRETO CICLÓPICO FCK 15 MPa COM AGREGADO ADQUIRIDO	SEINFRA	M3	79,26	299,70	226,16	0,00	525,88	41.681,25
3.1.5	C1401	FORMA DE TABUAS DE 1" DE 9A. PISUPERESTRUTURA - UTIL. 2 X	SEINFRA	M2	146,50	56,31	77,52	0,00	133,83	19.606,10
3.1.6	C0846	CONCRETO FAVIBR., FCK 40 MPa COM AGREGADO ADQUIRIDO	SEINFRA	M3	1,20	106,67	399,57	0,00	506,24	607,49
3.1.7	C1604	LANÇAMENTO E APLICAÇÃO DE CONCRETO S/ ELEVAÇÃO	SEINFRA	M3	1,20	134,84	0,00	0,00	134,84	161,81
3.1.8	C2860	LASTRO DE AREIA ADQUIRIDA	SEINFRA	M3	204,00	20,21	85,93	0,00	106,14	21.652,56
3.1.9	C0105	AQUISIÇÃO, ASSENT. E REJUNT. DE TUBO DE CONCRETO ARMADO	SEINFRA	M	10,00	26,72	123,17	0,00	149,89	1.498,90
3.1.10	C0328	ATERRO C/COMPACTAÇÃO MECÂNICA E CONTROLE, MAT. DE AQUISIÇÃO	SEINFRA	M3	204,00	17,78	71,71	0,00	89,49	18.255,96
RUA MANOEL JOSÉ DA SILVA										
3.2										164.064,04
									270.570,59	106.506,55

COMISSÃO DE LICITAÇÃO
Folha 2
de 6

PLANILHA ORÇAMENTÁRIA - CUS, O DIRETO

OBRA: PAVIMENTAÇÃO DE DIVERSAS RUAS NO BAIRRO HORTO
DATA: 05/06/2023 **BDI:** 27,03%
DESCRIÇÃO: PAVIMENTAÇÃO EM PEDRO TOSCA
LOCAL: HORTO, JUAZEIRO DO NORTE - CE
CLIENTE: PREFEITURA DE JUAZEIRO DO NORTE - CE

VERSÃO: 007.1 COM DESONERAÇÃO
UNIDADE: 05/2021
DATA: 05/2023
PERCENTUAL: 83,85%
DESCRIÇÃO: 2023/04 COM DESONERAÇÃO
UNIDADE: 05/2023
PERCENTUAL: 84,44%
DESCRIÇÃO: PRÓPRIA
UNIDADE: 0,00%

ITEM	CÓDIGO	DESCRIÇÃO	FONTE	UNIDADE	QTD	CUSTO DIRETO (R\$)			PREÇO UNIFARIQ (R\$)	PREÇO TOTAL (R\$)
						MÃO DE OBRA	MATERIAL	EQUIPAMENTO		
3.2.1	C2796	ESCAVAÇÃO MECÂNICA SOLO DE 2A.CAT. PROF. ATÉ 2.00m	SEINFRA	M3	380,75	6,53	11,18	0,00	17,71	6.743,08
3.2.2	C0702	CARGA MANUAL DE ENTULHO EM CAMINHÃO BASCULANTE	SEINFRA	M3	380,75	16,69	5,16	0,00	21,85	8.319,39
3.2.3	C2530	TRANSPORTE DE MATERIAL, EXCETO ROCHA EM CAMINHÃO ATÉ 10KM	SEINFRA	M3	380,75	5,08	23,73	0,00	28,81	10.969,41
3.2.4	C0830	CONCRETO CICLÓPICO FCK 15 MPa COM AGREGADO ADQUIRIDO	SEINFRA	M3	114,71	299,70	226,18	0,00	525,88	60.323,69
3.2.5	C1401	FORMA DE TÁBUAS DE 1" DE 3A. P/ SUPERESTRUTURA - UTIL. 2 X	SEINFRA	M2	232,94	56,31	77,52	0,00	133,83	31.174,36
3.2.6	C2860	LASTRO DE AREIA ADQUIRIDA	SEINFRA	M3	309,38	20,21	85,93	0,00	106,14	32.837,59
3.2.7	C0104	AQUISIÇÃO, ASSENT. E REJUNT. DE TUBO DE CONCRETO ARMADO D= 100cm	SEINFRA	M	41,00	56,62	248,48	0,00	305,11	12.509,51
3.2.8	C0643	CAIXA EM ALVENARIA S/TAMPA E FUNDO CONCRETO (1,20 X 1,20)m	SEINFRA	UN	1,00	727,59	459,42	0,00	1.187,01	1.187,01

VALOR BDI TOTAL: 382.569,95
VALOR ORÇAMENTO: 1.045.385,82
VALOR TOTAL: 1.327.955,77

COMISSÃO DE LICITAÇÃO
 Folha N.º ... *80*

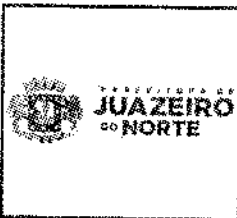

RESUMO DO ORÇAMENTO

OBRA:	PAVIMENTAÇÃO DE DIVERSAS RUAS NO BAIRRO HORTO	DATA : 05/05/2023		BDI : 27,03%		
DESCRIÇÃO:	PAVIMENTAÇÃO EM PEDRO TOSCA	ORÇTE	VERSÃO	MDNA	MES	REF
LOCAL:	HORTO, JUAZEIRO DO NORTE - CE	SERINFRA	927.1 COM DESCONEGAÇÃO	82,85%	47,78%	05/2021
CLIENTE:	PREFEITURA DE JUAZEIRO DO NORTE - CE	SINAPI	2023/04 COM DESCONEGAÇÃO	64,44%	47,43%	05/2023
		Composição	PRÓPRIA	0,00%	0,00%	

CÓDIGO	DESCRIÇÃO	PREÇO TOTAL	%
1	SERVIÇOS PRELIMINARES	908,82	0,07
2	PAVIMENTAÇÃO	773.914,41	58,28
3	PASSAGEM MOLHADA	270.570,59	20,37
4	Benefícios e Despesas Indiretas (BDI)	282.569,95	21,28
		VALOR BDI TOTAL:	282.569,95 100,00
		VALOR ORÇAMENTO:	1.045.393,82
		VALOR TOTAL:	1.327.963,77

COMISSÃO DE LICITAÇÃO
Folha N° 81

MEMÓRIAS DE CÁLCULO

 PREFEITURA DE JUAZEIRO DO NORTE	OBRA: PAVIMENTAÇÃO DE DIVERSAS RUAS NO BAIRRO HORTO		DATA : 05/06/2023		BDI : 27,03%		
	DESCRIÇÃO: PAVIMENTAÇÃO EM PEDRO TOSCA		FORTE	VERSO	HORA	MES	REF.
	LOCAL: HORTO, JUAZEIRO DO NORTE - CE		SEINFRA	027.1 COM DESONERAÇÃO	63,85%	47,76%	05/2021
	CLIENTE: PREFEITURA DE JUAZEIRO DO NORTE - CE		SINAPI	2022/04 COM DESONERAÇÃO	64,44%	47,48%	05/2023
		Compulsão	PRÓPRIA	0,00%	0,00%		

1.1. C1937 - PLACAS PADRÃO DE OBRA (M2)

COMISSÃO DE LICITAÇÃO
 Folha N° .. 87

		QTD	
PLACA PADRÃO	3*2	6,00	6,00
			6,00

2.1.1. C3233 - REGULARIZAÇÃO DO SUB-LEITO (M2)

		QTD	
REGULARIZAÇÃO	$(67,5*3,4)+(15,2*4,4)+(68,7*4,4)+(28*4,4)+(63,7*4,4)$	1.002,14	1.002,14
			1.002,14

2.1.2. C0328 - ATERRO C/COMPACTAÇÃO MECÂNICA E CONTROLE, MAT. DE AQUISIÇÃO (M3)

		QTD	
ATERRO	$((67,5*3,4)+(15,2*4,4)+(68,7*4,4)+(28*4,4)+(63,7*4,4))*0,1$	100,21	100,21
			100,21

2.1.3. C2895 - PAVIMENTAÇÃO EM PEDRA TOSCA C/ REJUNTAMENTO (AGREGADO ADQUIRIDO) (M2)

		QTD	
ÁREA DE PAVIMENTAÇÃO	$(67,5*3,4)+(15,2*4,4)+(68,7*4,4)+(28*4,4)+(63,7*4,4)$	1.002,14	1.002,14
			1.002,14

2.1.4. C3449 - MEIO FIO PRÉ MOLDADO (0,07x0,30x1,00)m C/REJUNTAMENTO (M)

		QTD	
COMPRIMENTO DO MEIO FIO	$((67,5)+(15,2)+(68,7)+(28)+(63,7))*2$	486,20	486,20
			486,20

2.1.5. C1609 - LASTRO DE CONCRETO INCLUINDO PREPARO E LANÇAMENTO (M3)

		QTD	
VOLUME DE LASTRO	$((67,5)+(15,2)+(68,7)+(28)+(63,7))*2*0,3*0,1$	14,59	14,59
			14,59

2.2.1. C3233 - REGULARIZAÇÃO DO SUB-LEITO (M2)

		QTD	
REGULARIZAÇÃO	133*8,4	1.117,20	1.117,20
			1.117,20

2.2.2. C0328 - ATERRO C/COMPACTAÇÃO MECÂNICA E CONTROLE, MAT. DE AQUISIÇÃO (M3)

		QTD	
ATERRO	$(133*8,4)*0,1$	111,72	111,72
			111,72

2.2.3. C2895 - PAVIMENTAÇÃO EM PEDRA TOSCA C/ REJUNTAMENTO (AGREGADO ADQUIRIDO) (M2)

		QTD	
ÁREA DE PAVIMENTAÇÃO	133*8,4	1.117,20	1.117,20
			1.117,20

2.2.4. C3449 - MEIO FIO PRÉ MOLDADO (0,07x0,30x1,00)m C/REJUNTAMENTO (M)

		QTD	
COMPRIMENTO DO MEIO FIO	133*2	266,00	266,00

MEMÓRIAS DE CÁLCULO

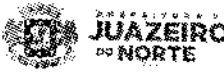
	OBRA: PAVIMENTAÇÃO DE DIVERSAS RUAS NO BAIRRO HORTO		DATA: 05/05/2023		BDI: 27,03%	
	DESCRIÇÃO: PAVIMENTAÇÃO EM PEDRA TOSCA		FORTE	VERSAO	NOVA	MES
	LOCAL: HORTO, JUAZEIRO DO NORTE - CE		SEINFRA	027.1 COM DECONERAÇÃO	83,80%	47,76%
	CLIENTE: PREFEITURA DE JUAZEIRO DO NORTE - CE		SINAPI	2023/04 COM DECONERAÇÃO	84,44%	47,48%
			Composiçõe	PRÓPRIA	0,00%	0,00%

COMISSÃO DE LICITAÇÃO
 Folha N.º 838

		QTD
		266,00

2.2.5. C1609 - LASTRO DE CONCRETO INCLUINDO PREPARO E LANÇAMENTO (M3)

		QTD
VOLUME DE LASTRO	((133)*2)*0,3*0,1	7,98
		7,98

2.3.1. C3233 - REGULARIZAÇÃO DO SUB-LEITO (M2)

		QTD
REGULARIZAÇÃO	65*6,4	416,00
		416,00

2.3.2. C0328 - ATERRO C/COMPACTAÇÃO MECÂNICA E CONTROLE, MAT. DE AQUISIÇÃO (M3)

		QTD
ATERRO	(65*6,4)*0,1	41,60
		41,60

2.3.3. C2895 - PAVIMENTAÇÃO EM PEDRA TOSCA C/ REJUNTAMENTO (AGREGADO ADQUIRIDO) (M2)

		QTD
ÁREA DE PAVIMENTAÇÃO	65*6,4	416,00
		416,00

2.3.4. C3449 - MEIO FIO PRÉ MOLDADO (0,07x0,30x1,00)m C/REJUNTAMENTO (M)

		QTD
COMPRIMENTO DO MEIO FIO	65*2	130,00
		130,00

2.3.5. C1609 - LASTRO DE CONCRETO INCLUINDO PREPARO E LANÇAMENTO (M3)

		QTD
VOLUME DE LASTRO	((65)*2)*0,3*0,1	3,90
		3,90

2.4.1. C3233 - REGULARIZAÇÃO DO SUB-LEITO (M2)

		QTD
REGULARIZAÇÃO	50*5,9	295,00
		295,00

2.4.2. C0328 - ATERRO C/COMPACTAÇÃO MECÂNICA E CONTROLE, MAT. DE AQUISIÇÃO (M3)

		QTD
ATERRO	(50*5,9)*0,1	29,50
		29,50

2.4.3. C2895 - PAVIMENTAÇÃO EM PEDRA TOSCA C/ REJUNTAMENTO (AGREGADO ADQUIRIDO) (M2)

		QTD
ÁREA DE PAVIMENTAÇÃO	50*5,9	295,00
		295,00

2.4.4. C3449 - MEIO FIO PRÉ MOLDADO (0,07x0,30x1,00)m C/REJUNTAMENTO (M)

		QTD
COMPRIMENTO DO MEIO FIO	50*2	100,00
		100,00

MEMÓRIAS DE CÁLCULO

 PREFEITURA DE JUAZEIRO DO NORTE	OBRA: PAVIMENTAÇÃO DE DIVERSAS RUAS NO BAIRRO HORTO		DATA : 05/06/2023		BDI : 27,03%		
	DESCRIÇÃO: PAVIMENTAÇÃO EM PEDRA TOSCA		FORTE	VERSO	NORA	RES	REF
	LOCAL: HORTO, JUAZEIRO DO NORTE - CE		SERFRA	927.1 COM DESONERAÇÃO	63,65%	47,78%	05/2021
	CLIENTE: PREFEITURA DE JUAZEIRO DO NORTE - CE		SINAPI	2023/04 COM DESONERAÇÃO	64,44%	47,48%	05/2023
			Composição	PRÓPRIA	0,00%	0,00%	

2.4.5. C1609 - LASTRO DE CONCRETO INCLUINDO PREPARO E LANÇAMENTO (M3)

COMISSÃO DE LICITAÇÃO
 Folha N° 84

		QTD	
VOLUME DE LASTRO	((50)*2)*0,3*0,1	3,00	3,00
			3,00

2.5.1. C3233 - REGULARIZAÇÃO DO SUB-LEITO (M2)

		QTD	
REGULARIZAÇÃO	183*6,4	1.171,20	1.171,20
			1.171,20

2.5.2. C0328 - ATERRO C/COMPACTAÇÃO MECÂNICA E CONTROLE, MAT. DE AQUISIÇÃO (M3)

		QTD	
ATERRO	(183*6,4)*0,1	117,12	117,12
			117,12

2.5.3. C2895 - PAVIMENTAÇÃO EM PEDRA TOSCA C/ REJUNTAMENTO (AGREGADO ADQUIRIDO) (M2)

		QTD	
ÁREA DE PAVIMENTAÇÃO	183*6,4	1.171,20	1.171,20
			1.171,20

2.5.4. C3449 - MEIO FIO PRÉ MOLDADO (0,07x0,30x1,00)m C/REJUNTAMENTO (M)

		QTD	
COMPRIMENTO DO MEIO FIO	183*2	366,00	366,00
			366,00

2.5.5. C1609 - LASTRO DE CONCRETO INCLUINDO PREPARO E LANÇAMENTO (M3)

		QTD	
VOLUME DE LASTRO	((183)*2)*0,3*0,1	10,98	10,98
			10,98

2.6.1. C3233 - REGULARIZAÇÃO DO SUB-LEITO (M2)

		QTD	
REGULARIZAÇÃO	72*6,4	460,80	460,80
			460,80

2.6.2. C0328 - ATERRO C/COMPACTAÇÃO MECÂNICA E CONTROLE, MAT. DE AQUISIÇÃO (M3)

		QTD	
ATERRO	(72*6,4)*0,1	46,08	46,08
			46,08

2.6.3. C2895 - PAVIMENTAÇÃO EM PEDRA TOSCA C/ REJUNTAMENTO (AGREGADO ADQUIRIDO) (M2)

		QTD	
ÁREA DE PAVIMENTAÇÃO	72*6,4	460,80	460,80
			460,80

2.6.4. C3449 - MEIO FIO PRÉ MOLDADO (0,07x0,30x1,00)m C/REJUNTAMENTO (M)

		QTD	
COMPRIMENTO DO MEIO FIO	72*2	144,00	144,00
			144,00

2.6.5. C1609 - LASTRO DE CONCRETO INCLUINDO PREPARO E LANÇAMENTO (M3)

MEMÓRIAS DE CÁLCULO							
	OBRA:	PAVIMENTAÇÃO DE DIVERSAS RUAS NO BAIRRO HORTO	DATA : 05/06/2023	BDI : 27,03%			
	DESCRIÇÃO:	PAVIMENTAÇÃO EM PEDRA TOSCA	POSTE	VERSÃO			
	LOCAL:	HORTO, JUAZEIRO DO NORTE - CE	SEINFRA	027.1 COM DESONERAÇÃO	HORA	MEQ	REF
	CLIENTE:	PREFEITURA DE JUAZEIRO DO NORTE - CE	SINAPI	2023/04 COM DESONERAÇÃO	64,44%	47,49%	05/2021
		Composição	PRÓPRIA	0,00%	0,00%	05/2023	

			QTD
VOLUME DE LASTRO	$((72)*2)*0,3*0,1$	4,32	4,32
			4,32

2.7.1. C3233 - REGULARIZAÇÃO DO SUB-LEITO (M2)

			QTD
REGULARIZAÇÃO	235*6,4	1.504,00	1.504,00
			1.504,00

COMISSÃO DE LICITAÇÃO
Folha Nº 20

2.7.2. C0328 - ATERRO C/COMPACTAÇÃO MECÂNICA E CONTROLE, MAT. DE AQUISIÇÃO (M3)

			QTD
ATERRO	$(235*6,4)*0,1$	150,40	150,40
			150,40

2.7.3. C2895 - PAVIMENTAÇÃO EM PEDRA TOSCA C/ REJUNTAMENTO (AGREGADO ADQUIRIDO) (M2)

			QTD
ÁREA DE PAVIMENTAÇÃO	235*6,4	1.504,00	1.504,00
			1.504,00

2.7.4. C3449 - MEIO FIO PRÉ MOLDADO (0,07x0,30x1,00)m C/REJUNTAMENTO (M)

			QTD
COMPRIMENTO DO MEIO FIO	235*2	470,00	470,00
			470,00

2.7.5. C1609 - LASTRO DE CONCRETO INCLUINDO PREPARO E LANÇAMENTO (M3)

			QTD
VOLUME DE LASTRO	$((235)*2)*0,3*0,1$	14,10	14,10
			14,10

2.8.1. C3233 - REGULARIZAÇÃO DO SUB-LEITO (M2)

			QTD
REGULARIZAÇÃO	40*7,4	296,00	296,00
			296,00

2.8.2. C0328 - ATERRO C/COMPACTAÇÃO MECÂNICA E CONTROLE, MAT. DE AQUISIÇÃO (M3)

			QTD
ATERRO	$(40*7,4)*0,1$	29,60	29,60
			29,60

2.8.3. C2895 - PAVIMENTAÇÃO EM PEDRA TOSCA C/ REJUNTAMENTO (AGREGADO ADQUIRIDO) (M2)

			QTD
ÁREA DE PAVIMENTAÇÃO	40*7,4	296,00	296,00
			296,00

2.8.4. C3449 - MEIO FIO PRÉ MOLDADO (0,07x0,30x1,00)m C/REJUNTAMENTO (M)

			QTD
COMPRIMENTO DO MEIO FIO	40*2	80,00	80,00
			80,00

2.8.5. C1609 - LASTRO DE CONCRETO INCLUINDO PREPARO E LANÇAMENTO (M3)

			QTD
VOLUME DE LASTRO	$((40)*2)*0,3*0,1$	2,40	2,40

MEMÓRIAS DE CÁLCULO

 PREFEITURA DE JUAZEIRO DO NORTE	OBRA: PAVIMENTAÇÃO DE DIVERSAS RUAS NO BAIRRO HORTO		DATA : 05/06/2023		BDI : 27,03%		
	DESCRIÇÃO: PAVIMENTAÇÃO EM PEDRO TOSCA		FORTE	VERSO	HORA	MED.	REF.
	LOCAL: HORTO, JUAZEIRO DO NORTE - CE		SEINFRA	027.1 COM DESONERAÇÃO	83,85%	47,76%	06/2021
	CLIENTE: PREFEITURA DE JUAZEIRO DO NORTE - CE		SINAPI	2023/04 COM DESONERAÇÃO	84,44%	47,48%	08/2023
		Composição	PRÓPRIA	0,00%	0,00%		

		QTD
		2,40

COMISSÃO DE LICITAÇÃO
 Folha N^o 86

2.9.1. C3233 - REGULARIZAÇÃO DO SUB-LEITO (M2)

		QTD
REGULARIZAÇÃO	270*7,4	1.998,00
		1.998,00

2.9.2. C0328 - ATERRO C/COMPACTAÇÃO MECÂNICA E CONTROLE, MAT. DE AQUISIÇÃO (M3)

		QTD
ATERRO	(270*7,4)*0,1	199,80
		199,80

2.9.3. C2895 - PAVIMENTAÇÃO EM PEDRA TOSCA C/ REJUNTAMENTO (AGREGADO ADQUIRIDO) (M2)

		QTD
ÁREA DE PAVIMENTAÇÃO	270*7,4	1.998,00
		1.998,00

2.9.4. C3449 - MEIO FIO PRÉ MOLDADO (0,07x0,30x1,00)m C/REJUNTAMENTO (M)

		QTD
COMPRIMENTO DO MEIO FIO	270*2	540,00
		540,00

2.9.5. C1609 - LASTRO DE CONCRETO INCLUINDO PREPARO E LANÇAMENTO (M3)

		QTD
VOLUME DE LASTRO	((270*2)*0,3*0,1	16,20
		16,20

2.10.1. C3233 - REGULARIZAÇÃO DO SUB-LEITO (M2)

		QTD
REGULARIZAÇÃO	247*6,4	1.580,80
		1.580,80

2.10.2. C0328 - ATERRO C/COMPACTAÇÃO MECÂNICA E CONTROLE, MAT. DE AQUISIÇÃO (M3)

		QTD
ATERRO	(247*6,4)*0,1	158,08
		158,08

2.10.3. C2895 - PAVIMENTAÇÃO EM PEDRA TOSCA C/ REJUNTAMENTO (AGREGADO ADQUIRIDO) (M2)

		QTD
ÁREA DE PAVIMENTAÇÃO	247*6,4	1.580,80
		1.580,80

2.10.4. C3449 - MEIO FIO PRÉ MOLDADO (0,07x0,30x1,00)m C/REJUNTAMENTO (M)

		QTD
COMPRIMENTO DO MEIO FIO	247*2	494,00
		494,00

2.10.5. C1609 - LASTRO DE CONCRETO INCLUINDO PREPARO E LANÇAMENTO (M3)

		QTD
VOLUME DE LASTRO	((247*2)*0,3*0,1	14,82
		14,82

MEMÓRIAS DE CÁLCULO

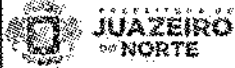
	OBRA:	PAVIMENTAÇÃO DE DIVERSAS RUAS NO BAIRRO HORTO	DATA : 05/08/2023		BDI : 27,03%		
	DESCRIÇÃO:	PAVIMENTAÇÃO EM PEDRO TOSCA	CONTE	VERSÃO	HORA	MES	
	LOCAL:	HORTO, JUAZEIRO DO NORTE - CE	SEINFRA	027.1 COM DESONERAÇÃO	93,85%	47,76%	05/2021
	CLIENTE:	PREFEITURA DE JUAZEIRO DO NORTE - CE	SINAPI	2023/04 COM DESONERAÇÃO	84,44%	47,48%	05/2023
			Composição	PRCPRA	0,00%	0,00%	

3.1.1. C2796 - ESCAVAÇÃO MECÂNICA SOLO DE 2A.CAT. PROF. ATÉ 2.00m (M3)

		QTD	
VOLUME DE ESCAVAÇÃO	44,5	44,50	44,50
		44,50	



3.1.2. C0702 - CARGA MANUAL DE ENTULHO EM CAMINHÃO BASCULANTE (M3)

		QTD	
ENTULHO	44,5	44,50	44,50
		44,50	

3.1.3. C2530 - TRANSPORTE DE MATERIAL, EXCETO ROCHA EM CAMINHÃO ATÉ 10KM (M3)

		QTD	
ENTULHO	44,5	44,50	44,50
		44,50	

3.1.4. C0830 - CONCRETO CICLÓPICO FCK 15 MPa COM AGREGADO ADQUIRIDO (M3)

		QTD	
VOLUME DE CONCRETO CICLÓPICO	79,26	79,26	79,26
		79,26	

3.1.5. C1401 - FORMA DE TÁBUAS DE 1" DE 3A. P/SUPERESTRUTURA - UTIL. 2 X (M2)

		QTD	
ÁREA DE FORMA	146,5	146,50	146,50
		146,50	

3.1.6. C0846 - CONCRETO P/VIBR., FCK 40 MPa COM AGREGADO ADQUIRIDO (M3)

		QTD	
VOLUME DE CONCRETO	2*4*0,15	1,20	1,20
		1,20	

3.1.7. C1604 - LANÇAMENTO E APLICAÇÃO DE CONCRETO S/ ELEVAÇÃO (M3)

		QTD	
VOLUME DE CONCRETO	2*4*0,15	1,20	1,20
		1,20	

3.1.8. C2860 - LASTRO DE AREIA ADQUIRIDA (M3)

		QTD	
VOLUME DE AREIA	204	204,00	204,00
		204,00	

3.1.9. C0105 - AQUISIÇÃO, ASSENT. E REJUNT. DE TUBO DE CONCRETO ARMADO D= 60cm (M)

		QTD	
TUBO DE CONCRETO	5*5	10,00	10,00
		10,00	

3.1.10. C0328 - ATERRO C/COMPACTAÇÃO MECÂNICA E CONTROLE, MAT. DE AQUISIÇÃO (M3)

		QTD	
VOLUME DE ATERRO	204	204,00	204,00
		204,00	

3.2.1. C2796 - ESCAVAÇÃO MECÂNICA SOLO DE 2A.CAT. PROF. ATÉ 2.00m (M3)

MEMÓRIAS DE CÁLCULO

 PREFEITURA DE JUAZEIRO DO NORTE	OBRA: PAVIMENTAÇÃO DE DIVERSAS RUAS NO BAIRRO HORTO		DATA : 05/09/2023		BDI : 27,03%		
	DESCRIÇÃO:	PAVIMENTAÇÃO EM PEDRO TOSCA	PONTE	VERSÃO	HORA	MES	REP
	LOCAL:	HORTO, JUAZEIRO DO NORTE - CE	SEINFRA	027.1 COM DESONERAÇÃO	83,65%	47,76%	05/2021
	CLIENTE:	PREFEITURA DE JUAZEIRO DO NORTE - CE	SINAPI	2023/04 COM DESONERAÇÃO	64,44%	47,45%	05/2023
			Composiçõe	PRÓPRIA	0,00%	0,00%	

			QTD
VOLUME DE ESCAVAÇÃO	380,75	380,75	380,75
			380,75



3.2.2. C0702 - CARGA MANUAL DE ENTULHO EM CAMINHÃO BASCULANTE (M3)

			QTD
ENTULHO	380,75	380,75	380,75
			380,75

3.2.3. C2530 - TRANSPORTE DE MATERIAL, EXCETO ROCHA EM CAMINHÃO ATÉ 10KM (M3)

			QTD
ENTULHO	380,75	380,75	380,75
			380,75

3.2.4. C0830 - CONCRETO CICLÓPICO FCK 15 MPa COM AGREGADO ADQUIRIDO (M3)

			QTD
VOLUME DE CONCRETO CICLÓPICO	79,26+28,80+6,65	114,71	114,71
			114,71

3.2.5. C1401 - FORMA DE TÁBUAS DE 1" DE 3A. P/SUPERESTRUTURA - UTIL. 2 X (M2)

			QTD
ÁREA DE FORMA	225+7,94	232,94	232,94
			232,94

3.2.6. C2860 - LASTRO DE AREIA ADQUIRIDA (M3)

			QTD
VOLUME DE AREIA	309,38	309,38	309,38
			309,38

3.2.7. C0104 - AQUISIÇÃO, ASSENT. E REJUNT. DE TUBO DE CONCRETO ARMADO D= 100cm (M)

			QTD
TUBO DE CONCRETO	41	41,00	41,00
			41,00

3.2.8. C0643 - CAIXA EM ALVENARIA S/TAMPA E FUNDO CONCRETO (1.20 X 1.20)m (UN)

			QTD
CAIXA EM ALVENARIA	1	1,00	1,00
			1,00

RELATÓRIO ANALÍTICO - COMPOSIÇÕES DE CUSTOS

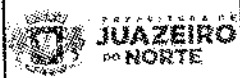

OBRA:	PAVIMENTAÇÃO DE DIVERSAS RUAS NO BAIRRO HOP10	DATA: 05/06/2023	BDI: 27,03%		
DESCRIÇÃO:	PAVIMENTAÇÃO EM PEDRO TOSCA	FONTE:	VERSÃO:	HORA:	MEG:
LOCAL:	HORTO, JUAZEIRO DO NORTE - CE	SEINFRA	027.1 COM DESONERAÇÃO	83,85%	47,76%
CLIENTE:	PREFEITURA DE JUAZEIRO DO NORTE - CE	SEINFRA	202304 COM DESONERAÇÃO	54,44%	47,48%
		Composição	PRÓPRIA	0,00%	0,00%
					05/2021
					05/2023

COMISSÃO DE LICITAÇÃO
Folha Nº 89

1.1. C1937 - PLACAS PADRÃO DE OBRA (M2)

Material	FONTE	UNID	COEFICIENTE	PREÇO UNITÁRIO	TOTAL
10537 CHAPA DE AÇO GALVANIZADA ESP. 0.3MM	SEINFRA	M2	1,02000000	35,5900	36,3018
11100 ESMALTE SINTETICO	SEINFRA	L	1,00000000	24,9900	24,9900
11891 PONTALETE / BARROTE DE 3"x3"	SEINFRA	M	4,50000000	12,6100	56,7450
11725 PREGO 15X15 (1.1/4" x 13) (APROXIMADAMENTE 672UN/KG)	SEINFRA	KG	0,15000000	15,5400	2,3310
TOTAL Material:					120,3678

Mão de Obra	FONTE	UNID	COEFICIENTE	PREÇO UNITÁRIO	TOTAL
12543 SERVENTE	SEINFRA	H	2,00000000	15,5500	31,1000
TOTAL Mão de Obra:					31,1000
VALOR:					151,47

2.1.1. C3233 - REGULARIZAÇÃO DO SUB-LEITO (M2)

Equipamento Custo Horário	FONTE	UNID	COEFICIENTE	PREÇO UNITÁRIO	TOTAL
10590 CAMINHÃO TANQUE 8.000 l (CHI)	SEINFRA	H	0,00112821	48,6827	0,0549
10698 CAMINHÃO TANQUE 8.000 l (CHP)	SEINFRA	H	0,00400000	159,4976	0,6380
10607 COMPAC. DE PNEUS PRES. VAR. AUTOPR. (CHI)	SEINFRA	H	0,00220513	62,1534	0,1371
10721 COMPAC. DE PNEUS PRES. VAR. AUTOPR. (CHP)	SEINFRA	H	0,00035897	179,5523	0,0645
10610 COMPAC. PÉ DE CARNEIRO VIBRAT. AUTOPROP. (CHI)	SEINFRA	H	0,00169231	55,8815	0,0946
10723 COMPAC. PÉ DE CARNEIRO VIBRAT. AUTOPROP. (CHP)	SEINFRA	H	0,00087179	170,9808	0,1491
10625 GRADE DE DISCOS (CHI)	SEINFRA	H	0,00038462	2,7079	0,0010
10739 GRADE DE DISCOS (CHP)	SEINFRA	H	0,00217949	4,0798	0,0089
10542 MOTO NIVELADORA (CHI)	SEINFRA	H	0,00000000	76,5747	0,0000
10756 MOTO NIVELADORA (CHP)	SEINFRA	H	0,00256410	218,3516	0,5599
10667 TRATOR DE PNEUS (CHI)	SEINFRA	H	0,00038462	27,3511	0,0105
10780 TRATOR DE PNEUS (CHP)	SEINFRA	H	0,00217949	97,4393	0,2124
TOTAL Equipamento Custo Horário					1,9309

Mão de Obra	FONTE	UNID	COEFICIENTE	PREÇO UNITÁRIO	TOTAL
12543 SERVENTE	SEINFRA	H	0,01282051	15,5500	0,1994
TOTAL Mão de Obra:					0,1994
VALOR:					2,13

2.1.2. C0328 - ATERRO C/COMPACTAÇÃO MECÂNICA E CONTROLE, MAT. DE AQUISIÇÃO (M3)

Equipamento Custo Horário	FONTE	UNID	COEFICIENTE	PREÇO UNITÁRIO	TOTAL
10706 CAMINHÃO TANQUE 6.000 l (CHP)	SEINFRA	H	0,03500000	134,8401	4,7194
10725 COMPACTADOR DE PLACA VIBRATÓRIA HP 7 (CHP)	SEINFRA	H	0,03500000	42,1649	1,4758
TOTAL Equipamento Custo Horário:					6,1952

Material	FONTE	UNID	COEFICIENTE	PREÇO UNITÁRIO	TOTAL
10111 AREIA VERMELHA	SEINFRA	M3	1,10000000	60,8800	66,9680
TOTAL Material:					66,9680

Mão de Obra	FONTE	UNID	COEFICIENTE	PREÇO UNITÁRIO	TOTAL

RELATÓRIO ANALÍTICO - COMPOSIÇÕES DE CUSTOS



MUNICÍPIO DE JUAZEIRO DO NORTE

OBRA:	PAVIMENTAÇÃO DE DIVERSAS RUAS NO BAIRRO HORTO	DATA : 05/06/2023	BDI : 27,03%																			
DESCRIÇÃO:	PAVIMENTAÇÃO EM PEDRO TOSCA	<table border="1" style="font-size: small;"> <tr> <th>FORTE</th> <th>VERSÃO</th> <th>HORA</th> <th>MES</th> <th>REF</th> </tr> <tr> <td>SEINFRA</td> <td>022.1 COM DESONERAÇÃO</td> <td>83,85%</td> <td>47,78%</td> <td>05/2021</td> </tr> <tr> <td>SRAPI</td> <td>2023/04 COM DESONERAÇÃO</td> <td>84,44%</td> <td>47,48%</td> <td>05/2023</td> </tr> <tr> <td>Composição</td> <td>PRÓPRIA</td> <td>0,00%</td> <td>0,00%</td> <td></td> </tr> </table>	FORTE	VERSÃO	HORA	MES	REF	SEINFRA	022.1 COM DESONERAÇÃO	83,85%	47,78%	05/2021	SRAPI	2023/04 COM DESONERAÇÃO	84,44%	47,48%	05/2023	Composição	PRÓPRIA	0,00%	0,00%	
FORTE	VERSÃO	HORA	MES	REF																		
SEINFRA	022.1 COM DESONERAÇÃO	83,85%	47,78%	05/2021																		
SRAPI	2023/04 COM DESONERAÇÃO	84,44%	47,48%	05/2023																		
Composição	PRÓPRIA	0,00%	0,00%																			
LOCAL:	HORTO, JUAZEIRO DO NORTE - CE																					
CLIENTE:	PREFEITURA DE JUAZEIRO DO NORTE - CE																					

12543	SERVENTE	SEINFRA	H	1,05000000	15,5500	16,3275
					TOTAL Mão de Obra:	16,3275
					VALOR:	89,49

COMISSÃO DE LICITAÇÃO
Folha Nº 40

2.1.3. C2895 - PAVIMENTAÇÃO EM PEDRA TOSCA C/ REJUNTAMENTO (AGREGADO ADQUIRIDO) (M2)

Equipamento Custo Horário		FORTE	UNID	COEFICIENTE	PREÇO UNITÁRIO	TOTAL
10724	COMPACTADOR DE PLACA VIBRATÓRIA HP 4 (CHP)	SEINFRA	H	0,05000000	24,0836	1,2042
10726	COMPACTADOR LISO TANDEM AUTOPROPELIDO (CHP)	SEINFRA	H	0,01000000	83,9284	0,8393
					TOTAL Equipamento Custo Horário	2,0435

Material		FORTE	UNID	COEFICIENTE	PREÇO UNITÁRIO	TOTAL
10111	AREIA VERMELHA	SEINFRA	M3	0,15000000	60,8800	9,1320
11600	PEDRA DE MÃO (RACHÃO)	SEINFRA	M3	0,15000000	66,0600	9,9090
					TOTAL Material	19,0410

Mão de Obra		FORTE	UNID	COEFICIENTE	PREÇO UNITÁRIO	TOTAL
10445	CALCETEIRO	SEINFRA	H	0,30000000	20,7700	6,2310
12543	SERVENTE	SEINFRA	H	0,60000000	15,5500	9,3300
					TOTAL Mão de Obra	15,5610

Serviço		FORTE	UNID	COEFICIENTE	PREÇO UNITÁRIO	TOTAL
C0171	ARGAMASSA DE CIMENTO E AREIA S/PEN. TRAÇO 1:4	SEINFRA	M3	0,04300000	441,9800	19,0051
					TOTAL Serviço	19,0051
					VALOR:	55,65

2.1.4. C3449 - MEIO FIO PRÉ MOLDADO (0,07x0,30x1,00)m C/REJUNTAMENTO (M)

Material		FORTE	UNID	COEFICIENTE	PREÇO UNITÁRIO	TOTAL
10971	MEIO FIO PRÉ MOLDADO DIM.=(0,07x0,30x1,00)m	SEINFRA	M	1,00000000	12,4300	12,4300
					TOTAL Material	12,4300

Mão de Obra		FORTE	UNID	COEFICIENTE	PREÇO UNITÁRIO	TOTAL
12391	PEDREIRO	SEINFRA	H	0,18000000	20,7700	3,7386
12543	SERVENTE	SEINFRA	H	0,36000000	15,5500	5,5980
					TOTAL Mão de Obra	9,3366

Serviço		FORTE	UNID	COEFICIENTE	PREÇO UNITÁRIO	TOTAL
C0170	ARGAMASSA DE CIMENTO E AREIA S/PEN. TRAÇO 1:3	SEINFRA	M3	0,00100000	509,7400	0,5097
					TOTAL Serviço	0,5097
					VALOR:	22,28

2.1.5. C1609 - LASTRO DE CONCRETO INCLUINDO PREPARO E LANÇAMENTO (M3)

Material		FORTE	UNID	COEFICIENTE	PREÇO UNITÁRIO	TOTAL
10109	AREIA MEDIA	SEINFRA	M3	0,69800000	67,5000	47,1150
10280	BRITA	SEINFRA	M3	0,87800000	76,1900	66,8948
10805	CIMENTO PORTLAND	SEINFRA	KG	220,00000000	0,5600	123,2000
					TOTAL Material	237,2098

RELATÓRIO ANALÍTICO - COMPOSIÇÕES DE CUSTOS



OBRA:	PAVIMENTAÇÃO DE DIVERSAS RUAS NO BAIRRO HORTO	DATA: 05/06/2023	BDI: 27,03%
DESCRIÇÃO:	PAVIMENTAÇÃO EM PEDRO TOSCA	FONTE: SEINFRA	VERSÃO: 027.1 COM DESONERAÇÃO
LOCAL:	HORTO, JUAZEIRO DO NORTE - CE	HORA: SINAPI	2023/04 COM DESONERAÇÃO
CLIENTE:	PREFEITURA DE JUAZEIRO DO NORTE - CE	Composição:	PRÓPRIA
		PREÇO UNITÁRIO:	83,85% / 47,78% / 84,44% / 47,48% / 0,00% / 0,00%
		TOTAL:	05/2021 / 05/2023

Mão de Obra	FONTE	UNID	COEFICIENTE	PREÇO UNITÁRIO	TOTAL
12391 PEDREIRO	SEINFRA	H	2,00000000	20,7700	41,5400
12543 SERVENTE	SEINFRA	H	16,00000000	15,5500	248,8000
TOTAL Mão de Obra:					290,3400
VALOR:					527,55

COMISSÃO DE LICITAÇÃO
 Folha Nº 01

2.2.1. C3233 - REGULARIZAÇÃO DO SUB-LEITO (M2)

Equipamento	Custo Horário	FONTE	UNID	COEFICIENTE	PREÇO UNITÁRIO	TOTAL
10590	CAMINHÃO TANQUE 8.000 l (CHI)	SEINFRA	H	0,00112821	48,6827	0,0549
10698	CAMINHÃO TANQUE 8.000 l (CHP)	SEINFRA	H	0,00400000	159,4976	0,6380
10607	COMPAC. DE PNEUS PRES. VAR. AUTOPR. (CHI)	SEINFRA	H	0,00220513	62,1534	0,1371
10721	COMPAC. DE PNEUS PRES. VAR. AUTOPR. (CHP)	SEINFRA	H	0,00035897	179,5523	0,0645
10610	COMPAC. PÉ DE CARNEIRO VIBRAT. AUTOPROP. (CHI)	SEINFRA	H	0,00169231	55,8815	0,0946
10723	COMPAC. PÉ DE CARNEIRO VIBRAT. AUTOPROP. (CHP)	SEINFRA	H	0,00087179	170,9808	0,1491
10625	GRADE DE DISCOS (CHI)	SEINFRA	H	0,00038462	2,7079	0,0010
10739	GRADE DE DISCOS (CHP)	SEINFRA	H	0,00217949	4,0798	0,0089
10642	MOTO NIVELADORA (CHI)	SEINFRA	H	0,00000000	76,5747	0,0000
10756	MOTO NIVELADORA (CHP)	SEINFRA	H	0,00256410	218,3516	0,5599
10667	TRATOR DE PNEUS (CHI)	SEINFRA	H	0,00038462	27,3511	0,0105
10780	TRATOR DE PNEUS (CHP)	SEINFRA	H	0,00217949	97,4393	0,2124
TOTAL Equipamento Custo Horário:						1,8309

Mão de Obra	FONTE	UNID	COEFICIENTE	PREÇO UNITÁRIO	TOTAL
12543 SERVENTE	SEINFRA	H	0,01282051	15,5500	0,1994
TOTAL Mão de Obra:					0,1994
VALOR:					2,13

2.2. C0328 - ATERRO C/COMPACTAÇÃO MECÂNICA E CONTROLE, MAT. DE AQUISIÇÃO (M3)

Equipamento	Custo Horário	FONTE	UNID	COEFICIENTE	PREÇO UNITÁRIO	TOTAL
10706	CAMINHÃO TANQUE 6.000 l (CHP)	SEINFRA	H	0,03500000	134,8401	4,7194
10725	COMPACTADOR DE PLACA VIBRATÓRIA HP 7 (CHP)	SEINFRA	H	0,03500000	42,1649	1,4758
TOTAL Equipamento Custo Horário:						6,1952

Material	FONTE	UNID	COEFICIENTE	PREÇO UNITÁRIO	TOTAL
10111 AREIA VERMELHA	SEINFRA	M3	1,10000000	60,8800	66,9680
TOTAL Material:					66,9680

Mão de Obra	FONTE	UNID	COEFICIENTE	PREÇO UNITÁRIO	TOTAL
12543 SERVENTE	SEINFRA	H	1,05000000	18,5500	18,3275
TOTAL Mão de Obra:					18,3275
VALOR:					89,49

2.2.3. C2895 - PAVIMENTAÇÃO EM PEDRA TOSCA C/ REJUNTAMENTO (AGREGADO ADQUIRIDO) (M2)

Equipamento	Custo Horário	FONTE	UNID	COEFICIENTE	PREÇO UNITÁRIO	TOTAL
10724	COMPACTADOR DE PLACA VIBRATÓRIA HP 4 (CHP)	SEINFRA	H	0,05000000	24,0836	1,2042

RELATÓRIO ANALÍTICO - COMPOSIÇÕES DE CUSTOS						
OBRA:	PAVIMENTAÇÃO DE DIVERSAS RUAS NO BAIRRO HORTO			DATA : 05/03/2023	BDI : 27,03%	
DESCRIÇÃO:	PAVIMENTAÇÃO EM PEDRO TOSCA			FONTE	VERSÃO	REF.
LOCAL:	HORTO, JUAZEIRO DO NORTE - CE			SEINFRA	027.1 COM DESONERAÇÃO	05/2021
CLIENTE:	PREFEITURA DE JUAZEIRO DO NORTE			SEINFRA	2023/04 COM DESONERAÇÃO	05/2023
				SEINFRA	PRÓPRIA	0,00%

COMISSÃO DE LICITAÇÃO
DE
Folha Nº 011

I0726	COMPACTADOR LISO TANDEM AUTOPROPELIDO (CHP)	SEINFRA	H	0,01000000	83,9284	0,8393
					TOTAL Equipamento Custo Horário:	2,0435

Material		FONTE	UNID	COEFICIENTE	PREÇO UNITÁRIO	TOTAL
I0111	AREIA VERMELHA	SEINFRA	M3	0,15000000	60,8800	9,1320
I1600	PEDRA DE MÃO (RACHÃO)	SEINFRA	M3	0,15000000	66,0600	9,9090
					TOTAL Material:	19,0410

Mão de Obra		FONTE	UNID	COEFICIENTE	PREÇO UNITÁRIO	TOTAL
I0445	CALCETEIRO	SEINFRA	H	0,30000000	20,7700	6,2310
I2543	SERVENTE	SEINFRA	H	0,60000000	15,5500	9,3300
					TOTAL Mão de Obra	15,5610

Serviço		FONTE	UNID	COEFICIENTE	PREÇO UNITÁRIO	TOTAL
C0171	ARGAMASSA DE CIMENTO E AREIA S/PEN. TRAÇO 1:4	SEINFRA	M3	0,04300000	441,9800	19,0051
					TOTAL Serviço:	19,0051

VALOR:	55,65
--------	-------

2.2.4. C3449 - MEIO FIO PRÉ MOLDADO (0,07x0,30x1,00)m C/REJUNTAMENTO (M)

Material		FONTE	UNID	COEFICIENTE	PREÇO UNITÁRIO	TOTAL
I0971	MEIO FIO PRE MOLDADO DIM =(0,07x0,30x1,00)m	SEINFRA	M	1,00000000	12,4300	12,4300
					TOTAL Material:	12,4300

Mão de Obra		FONTE	UNID	COEFICIENTE	PREÇO UNITÁRIO	TOTAL
I2391	PEDREIRO	SEINFRA	H	0,18000000	20,7700	3,7386
I2543	SERVENTE	SEINFRA	H	0,36000000	15,5500	5,5980
					TOTAL Mão de Obra	9,3366

Serviço		FONTE	UNID	COEFICIENTE	PREÇO UNITÁRIO	TOTAL
C0170	ARGAMASSA DE CIMENTO E AREIA S/PEN. TRAÇO 1:3	SEINFRA	M3	0,00100000	509,7400	0,5097
					TOTAL Serviço:	0,5097

VALOR:	22,28
--------	-------

2.2.5. C1609 - LASTRO DE CONCRETO INCLUINDO PREPARO E LANÇAMENTO (M3)

Material		FONTE	UNID	COEFICIENTE	PREÇO UNITÁRIO	TOTAL
I0109	AREIA MEDIA	SEINFRA	M3	0,69800000	67,5000	47,1150
I0280	BRITA	SEINFRA	M3	0,87800000	76,1900	66,8948
I0805	CIMENTO PORTLAND	SEINFRA	KG	220,00000000	0,5600	123,2000
					TOTAL Material:	237,2098

Mão de Obra		FONTE	UNID	COEFICIENTE	PREÇO UNITÁRIO	TOTAL
I2391	PEDREIRO	SEINFRA	H	2,00000000	20,7700	41,5400
I2543	SERVENTE	SEINFRA	H	16,00000000	15,5500	248,8000
					TOTAL Mão de Obra:	290,3400

VALOR:	527,55
--------	--------

2.3.1. C3233 - REGULARIZAÇÃO DO SUB-LEITO (M2)

RELATÓRIO ANALÍTICO - COMPOSIÇÕES DE CUSTOS



**PREFEITURA DE
JUAZEIRO
DO NORTE**

OBRA:	PAVIMENTAÇÃO DE DIVERSAS RUAS NO BAIRRO HORTO	DATA : 05/06/2023	BDI : 27,03%															
DESCRIÇÃO:	PAVIMENTAÇÃO EM PEDRA TOSCA	<table border="1" style="font-size: 8px;"> <tr> <th>FORTE</th> <th>VERSÃO</th> <th>HORA</th> <th>REI</th> </tr> <tr> <td>SEINFRA</td> <td>027.1 COM DESONERAÇÃO</td> <td>00,00%</td> <td>00,00%</td> </tr> <tr> <td>SINAPI</td> <td>2023/04 COM DESONERAÇÃO</td> <td>00,00%</td> <td>00,00%</td> </tr> <tr> <td>Composições</td> <td>PRÓPRIA</td> <td></td> <td></td> </tr> </table>	FORTE	VERSÃO	HORA	REI	SEINFRA	027.1 COM DESONERAÇÃO	00,00%	00,00%	SINAPI	2023/04 COM DESONERAÇÃO	00,00%	00,00%	Composições	PRÓPRIA		
FORTE	VERSÃO	HORA	REI															
SEINFRA	027.1 COM DESONERAÇÃO	00,00%	00,00%															
SINAPI	2023/04 COM DESONERAÇÃO	00,00%	00,00%															
Composições	PRÓPRIA																	
LOCAL:	HORTO, JUAZEIRO DO NORTE - CE	COMISSÃO DE LICITAÇÃO 0,00% 0,00% Folha 93																
CLIENTE:	PREFEITURA DE JUAZEIRO DO NORTE - CE																	

Equipamento Custo Horário		FORTE	UNID	COEFICIENTE	PREÇO UNITÁRIO	TOTAL
10590	CAMINHÃO TANQUE 8.000 l (CHI)	SEINFRA	H	0,00112821	48.6827	0,0549
10898	CAMINHÃO TANQUE 8.000 l (CHP)	SEINFRA	H	0,00400000	169.4976	0,6380
10607	COMPAC. DE PNEUS PRES. VAR. AUTOPR. (CHI)	SEINFRA	H	0,00220513	62.1534	0,1371
10721	COMPAC. DE PNEUS PRES. VAR. AUTOPR. (CHP)	SEINFRA	H	0,00035897	179.5523	0,0645
10610	COMPAC. PÉ DE CARNEIRO VIBRAT. AUTOPROP. (CHI)	SEINFRA	H	0,00169231	55.8815	0,0946
10723	COMPAC. PÉ DE CARNEIRO VIBRAT. AUTOPROP. (CHP)	SEINFRA	H	0,00087179	170.9808	0,1491
10625	GRADE DE DISCOS (CHI)	SEINFRA	H	0,00038462	2.7079	0,0010
10739	GRADE DE DISCOS (CHP)	SEINFRA	H	0,00217949	4.0798	0,0089
10642	MOTO NIVELADORA (CHI)	SEINFRA	H	0,00000000	76.5747	0,0000
10756	MOTO NIVELADORA (CHP)	SEINFRA	H	0,00258410	218.3516	0,5599
10667	TRATOR DE PNEUS (CHI)	SEINFRA	H	0,00038462	27.3511	0,0105
10780	TRATOR DE PNEUS (CHP)	SEINFRA	H	0,00217949	97.4393	0,2124
TOTAL Equipamento Custo Horário:						1,9309

Mão de Obra		FORTE	UNID	COEFICIENTE	PREÇO UNITÁRIO	TOTAL
12543	SERVENTE	SEINFRA	H	0,01282051	15.5500	0,1994
TOTAL Mão de Obra:						0,1994
VALOR:						2,13

2.3.2. C0328 - ATERRO C/COMPACTAÇÃO MECÂNICA E CONTROLE, MAT. DE AQUISIÇÃO (M3)

Equipamento Custo Horário		FORTE	UNID	COEFICIENTE	PREÇO UNITÁRIO	TOTAL
10706	CAMINHÃO TANQUE 8.000 l (CHP)	SEINFRA	H	0,03500000	134.8401	4,7194
10725	COMPACTADOR DE PLACA VIBRATÓRIA HP 7 (CHP)	SEINFRA	H	0,03500000	42.1649	1,4758
TOTAL Equipamento Custo Horário:						6,1952

Material		FORTE	UNID	COEFICIENTE	PREÇO UNITÁRIO	TOTAL
10111	AREIA VERMELHA	SEINFRA	M3	1,10000000	60.8800	66,9680
TOTAL Material:						66,9680

Mão de Obra		FORTE	UNID	COEFICIENTE	PREÇO UNITÁRIO	TOTAL
12543	SERVENTE	SEINFRA	H	1,05000000	15.5500	16,3275
TOTAL Mão de Obra:						16,3275
VALOR:						89,49

2.3.3. C2895 - PAVIMENTAÇÃO EM PEDRA TOSCA C/ REJUNTAMENTO (AGREGADO ADQUIRIDO) (M2)

Equipamento Custo Horário		FORTE	UNID	COEFICIENTE	PREÇO UNITÁRIO	TOTAL
10724	COMPACTADOR DE PLACA VIBRATÓRIA HP 4 (CHP)	SEINFRA	H	0,05000000	24.0836	1,2042
10726	COMPACTADOR LISO TANDEM AUTOPROPELIDO (CHP)	SEINFRA	H	0,01000000	83.9284	0,8393
TOTAL Equipamento Custo Horário:						2,0435

Material		FORTE	UNID	COEFICIENTE	PREÇO UNITÁRIO	TOTAL
10111	AREIA VERMELHA	SEINFRA	M3	0,15000000	60.8800	9,1320
11600	PEDRA DE MÃO (RACHÃO)	SEINFRA	M3	0,15000000	66.0600	9,9090
TOTAL Material:						19,0410

Mão de Obra		FORTE	UNID	COEFICIENTE	PREÇO UNITÁRIO	TOTAL

RELATÓRIO ANALÍTICO - COMPOSIÇÕES DE CUSTOS

	OBRA: PAVIMENTAÇÃO DE DIVERSAS RUAS NO BAIRRO HORTO		DATA: 05/06/2023		BDI: 27,03%		
	DESCRIÇÃO: PAVIMENTAÇÃO EM PEDRO TOSCA		FONTE:	VERSÃO:	HORA:	MED:	REF:
	LOCAL: HORTO, JUAZEIRO DO NORTE - CE		027.1 COM DESONERAÇÃO		83,85%	47,76%	05/2021
	CLIENTE: PREFEITURA DE JUAZEIRO DO NORTE - CE		2023/04 COM DESONERAÇÃO		84,44%	47,48%	05/2023
		PRÓPRIA		0,00%	0,00%		

COMISSÃO DE LICITAÇÃO
 Folha Nº 02/23

10445	CALCETEIRO	SEINFRA	H	0,30000000	20,7700	6,2310
12543	SERVENTE	SEINFRA	H	0,60000000	15,5500	9,3300
TOTAL Mão de Obra:						15,5610

Serviço	FONTE	UNID	COEFICIENTE	PREÇO UNITÁRIO	TOTAL	
C0171	ARGAMASSA DE CIMENTO E AREIA S/PEN. TRAÇO 1:4	SEINFRA	M3	0,04300000	441,9800	19,0051
TOTAL Serviço:					19,0051	
VALOR:					55,65	

2.3.4. C3449 - MEIO FIO PRÉ MOLDADO (0,07x0,30x1,00)m C/REJUNTAMENTO (M)

Material	FONTE	UNID	COEFICIENTE	PREÇO UNITÁRIO	TOTAL	
I0971	MEIO FIO PRÉ MOLDADO DIM=(0,07x0,30x1,00)m	SEINFRA	M	1,00000000	12,4300	12,4300
TOTAL Material:					12,4300	

Mão de Obra	FONTE	UNID	COEFICIENTE	PREÇO UNITÁRIO	TOTAL	
I2391	PEDREIRO	SEINFRA	H	0,18000000	20,7700	3,7386
I2543	SERVENTE	SEINFRA	H	0,36000000	15,5500	5,5980
TOTAL Mão de Obra:					9,3366	

Serviço	FONTE	UNID	COEFICIENTE	PREÇO UNITÁRIO	TOTAL	
C0170	ARGAMASSA DE CIMENTO E AREIA S/PEN. TRAÇO 1:3	SEINFRA	M3	0,00100000	509,7400	0,5097
TOTAL Serviço:					0,5097	
VALOR:					22,28	

2.3.5. C1609 - LASTRO DE CONCRETO INCLUINDO PREPARO E LANÇAMENTO (M3)

Material	FONTE	UNID	COEFICIENTE	PREÇO UNITÁRIO	TOTAL	
I0109	AREIA MEDIA	SEINFRA	M3	0,69800000	67,5000	47,1150
I0280	BRITA	SEINFRA	M3	0,87600000	76,1900	66,8048
I0805	CIMENTO PORTLAND	SEINFRA	KG	220,00000000	0,5600	123,2000
TOTAL Material:					237,2098	

Mão de Obra	FONTE	UNID	COEFICIENTE	PREÇO UNITÁRIO	TOTAL	
I2391	PEDREIRO	SEINFRA	H	2,00000000	20,7700	41,5400
I2543	SERVENTE	SEINFRA	H	16,00000000	15,5500	248,8000
TOTAL Mão de Obra:					290,3400	
VALOR:					527,55	

2.4.1. C3233 - REGULARIZAÇÃO DO SUB-LEITO (M2)

Equipamento Custo Horário	FONTE	UNID	COEFICIENTE	PREÇO UNITÁRIO	TOTAL	
I0580	CAMINHÃO TANQUE 8.000 l (CHI)	SEINFRA	H	0,00112821	48,6827	0,0549
I0698	CAMINHÃO TANQUE 8.000 l (CHP)	SEINFRA	H	0,00400000	159,4976	0,6380
I0607	COMPAC. DE PNEUS PRES. VAR. AUTOPR. (CHI)	SEINFRA	H	0,00220513	62,1634	0,1371
I0721	COMPAC. DE PNEUS PRES. VAR. AUTOPR. (CHP)	SEINFRA	H	0,00035897	179,5523	0,0645
I0810	COMPAC. PÉ DE CARNEIRO VIBRAT. AUTOPROP. (CHI)	SEINFRA	H	0,00169231	55,8815	0,0946
I0723	COMPAC. PÉ DE CARNEIRO VIBRAT. AUTOPROP. (CHP)	SEINFRA	H	0,00087179	170,9808	0,1491

RELATÓRIO ANALÍTICO - COMPOSIÇÕES DE CUSTOS

	OBRA: PAVIMENTAÇÃO DE DIVERSAS RUAS NO BAIRRO HORTO		DATA: 05/06/2023		BDI: 27,03%		
	DESCRIÇÃO:	PAVIMENTAÇÃO EM PEDRA TOSCA	FONTE:	VERSO	HORA:		
	LOCAL:	HORTO, JUAZEIRO DO NORTE - CE	SEINFRA:	027,1 COM DESONERAÇÃO	81,85%	47,76%	05/2021
	CLIENTE:	PREFEITURA DE JUAZEIRO DO NORTE - CE	SEINFRA:	2023/04 COM DESONERAÇÃO	04,44%	47,46%	05/2023
			PROPRIA:	0,00%	0,00%		

COMISSÃO DE LICITAÇÃO
Folha Nº _____

Equipamento	Descrição	FONTE	UNID	COEFICIENTE	PREÇO UNITÁRIO	TOTAL
I0625	GRADE DE DISCOS (CHI)	SEINFRA	H	0,00038462	2,7079	0,0010
I0739	GRADE DE DISCOS (CHP)	SEINFRA	H	0,00217949	4,0798	0,0089
I0642	MOTO NIVELADORA (CHI)	SEINFRA	H	0,00000000	76,5747	0,0000
I0756	MOTO NIVELADORA (CHP)	SEINFRA	H	0,00256410	218,3516	0,5599
I0667	TRATOR DE PNEUS (CHI)	SEINFRA	H	0,00038462	27,3511	0,0105
I0780	TRATOR DE PNEUS (CHP)	SEINFRA	H	0,00217949	97,4393	0,2124
TOTAL Equipamento Custo Horário:						1,9309

Mão de Obra	FONTE	UNID	COEFICIENTE	PREÇO UNITÁRIO	TOTAL	
I2543	SEVENTE	SEINFRA	H	0,01282051	15,5500	0,1994
TOTAL Mão de Obra:					0,1994	

VALOR: 2,13

2.4.2. C0328 - ATERRO C/COMPACTAÇÃO MECÂNICA E CONTROLE, MAT. DE AQUISIÇÃO (M3)

Equipamento	Descrição	FONTE	UNID	COEFICIENTE	PREÇO UNITÁRIO	TOTAL
I0706	CAMINHÃO TANQUE 6.000 l (CHP)	SEINFRA	H	0,03500000	134,8401	4,7194
I0725	COMPACTADOR DE PLACA VIBRATÓRIA HP 7 (CHP)	SEINFRA	H	0,03500000	42,1649	1,4758
TOTAL Equipamento Custo Horário:						6,1952

Material	FONTE	UNID	COEFICIENTE	PREÇO UNITÁRIO	TOTAL	
I0111	AREIA VERMELHA	SEINFRA	M3	1,10000000	60,8800	66,9680
TOTAL Material:					66,9680	

Mão de Obra	FONTE	UNID	COEFICIENTE	PREÇO UNITÁRIO	TOTAL	
I2543	SEVENTE	SEINFRA	H	1,05000000	15,5500	16,3275
TOTAL Mão de Obra:					16,3275	

VALOR: 89,49

2.3. C2895 - PAVIMENTAÇÃO EM PEDRA TOSCA C/ REJUNTAMENTO (AGREGADO ADQUIRIDO) (M2)

Equipamento	Descrição	FONTE	UNID	COEFICIENTE	PREÇO UNITÁRIO	TOTAL
I0724	COMPACTADOR DE PLACA VIBRATORIA HP 4 (CHP)	SEINFRA	H	0,05000000	24,0836	1,2042
I0726	COMPACTADOR LISO TANDEM AUTOPROPELIDO (CHP)	SEINFRA	H	0,01000000	83,9284	0,8393
TOTAL Equipamento Custo Horário:						2,0435

Material	FONTE	UNID	COEFICIENTE	PREÇO UNITÁRIO	TOTAL	
I0111	AREIA VERMELHA	SEINFRA	M3	0,15000000	60,8800	9,1320
I1600	PEDRA DE MÃO (RACHÃO)	SEINFRA	M3	0,15000000	66,0600	9,9090
TOTAL Material:					19,0410	

Mão de Obra	FONTE	UNID	COEFICIENTE	PREÇO UNITÁRIO	TOTAL	
I0445	CALCETEIRO	SEINFRA	H	0,30000000	20,7700	6,2310
I2543	SEVENTE	SEINFRA	H	0,60000000	15,5500	9,3300
TOTAL Mão de Obra:					15,5610	

Serviço	FONTE	UNID	COEFICIENTE	PREÇO UNITÁRIO	TOTAL	
C0171	ARGAMASSA DE CIMENTO E AREIA S/PEN. TRAÇO 1:4	SEINFRA	M3	0,04300000	441,9800	19,0051
TOTAL Serviço:					19,0051	

RELATÓRIO ANALÍTICO - COMPOSIÇÕES DE CUSTOS						
 PREFEITURA MUNICIPAL DE JUAZEIRO DO NORTE	OBRA:	PAVIMENTAÇÃO DE DIVERSAS RUAS NO BAIRRO HORTO	DATA : 05/06/2023		BDI : 27,03%	
	DESCRIÇÃO:	PAVIMENTAÇÃO EM PEDRO TOSCA	FONTE	VERSÃO	HORA	MES
	LOCAL:	HORTO, JUAZEIRO DO NORTE - CE	SEINFRA	027.1 COM DESONERAÇÃO	83,55%	47,76%
	CLIENTE:	PREFEITURA DE JUAZEIRO DO NORTE - CE	SINAPI	2023/04 COM DESONERAÇÃO	84,44%	47,40%
			Composição de	PRÓPRIA	0,00%	0,00%
						REF: 05/2021
						05/2023

COMISSÃO DE LICITAÇÃO
Folha N° 96

VALOR: 55,65

2.4.4. C3449 - MEIO FIO PRÉ MOLDADO (0,07x0,30x1,00)m C/REJUNTAMENTO (M)

Material	FONTE	UNID	COEFICIENTE	PREÇO UNITÁRIO	TOTAL
10971 MEIO FIO PRE MOLDADO DIM =(0,07x0,30x1,00)m	SEINFRA	M	1,00000000	12,4300	12,4300
TOTAL Material:					12,4300

Mão de Obra	FONTE	UNID	COEFICIENTE	PREÇO UNITÁRIO	TOTAL
12391 PEDREIRO	SEINFRA	H	0,18000000	20,7700	3,7386
12543 SERVENTE	SEINFRA	H	0,36000000	15,5500	5,5980
TOTAL Mão de Obra:					9,3366

Serviço	FONTE	UNID	COEFICIENTE	PREÇO UNITÁRIO	TOTAL
C8170 ARGAMASSA DE CIMENTO E AREIA S/PEN. TRAÇO 1:3	SEINFRA	M3	0,00100000	569,7400	0,5697
TOTAL Serviço:					0,5697

VALOR: 22,28

2.4.5. C1609 - LASTRO DE CONCRETO INCLUINDO PREPARO E LANÇAMENTO (M3)

Material	FONTE	UNID	COEFICIENTE	PREÇO UNITÁRIO	TOTAL
10109 AREIA MEDIA	SEINFRA	M3	0,69600000	67,5000	47,1150
10280 BRITA	SEINFRA	M3	0,87800000	76,1900	66,8948
10805 CIMENTO PORTLAND	SEINFRA	KG	220,00000000	0,5600	123,2000
TOTAL Material:					237,2098

Mão de Obra	FONTE	UNID	COEFICIENTE	PREÇO UNITÁRIO	TOTAL
12391 PEDREIRO	SEINFRA	H	2,00000000	20,7700	41,5400
12543 SERVENTE	SEINFRA	H	16,00000000	15,5500	248,8000
TOTAL Mão de Obra:					290,3400

VALOR: 527,55

2.5.1. C3233 - REGULARIZAÇÃO DO SUB-LEITO (M2)

Equipamento Custo Horário	FONTE	UNID	COEFICIENTE	PREÇO UNITÁRIO	TOTAL
10590 CAMINHÃO TANQUE 8.000 l (CHI)	SEINFRA	H	0,00112821	48,6827	0,0549
10698 CAMINHÃO TANQUE 8.000 l (CHP)	SEINFRA	H	0,00400000	159,4976	0,6380
10607 COMPAC. DE PNEUS PRES. VAR. AUTOPR. (CHI)	SEINFRA	H	0,00220513	62,1534	0,1371
10721 COMPAC. DE PNEUS PRES. VAR. AUTOPR. (CHP)	SEINFRA	H	0,00035897	179,5523	0,0645
10610 COMPAC. PÉ DE CARNEIRO VIBRAT. AUTOPROP. (CHI)	SEINFRA	H	0,00169231	55,8815	0,0946
10723 COMPAC. PÉ DE CARNEIRO VIBRAT. AUTOPROP. (CHP)	SEINFRA	H	0,00087179	170,9808	0,1491
10625 GRADE DE DISCOS (CHI)	SEINFRA	H	0,00038462	2,7079	0,0010
10739 GRADE DE DISCOS (CHP)	SEINFRA	H	0,00217949	4,0798	0,0089
10642 MOTO NIVELADORA (CHI)	SEINFRA	H	0,00000000	76,5747	0,0000
10758 MOTO NIVELADORA (CHP)	SEINFRA	H	0,00256410	218,3516	0,5599
10667 TRATOR DE PNEUS (CHI)	SEINFRA	H	0,00038462	27,3511	0,0105
10780 TRATOR DE PNEUS (CHP)	SEINFRA	H	0,00217949	97,4393	0,2124
TOTAL Equipamento Custo Horário:					1,9309

RELATÓRIO ANALÍTICO - COMPOSIÇÕES DE CUSTOS						
 PREFEITURA DE JUAZEIRO DO NORTE	OBRA:	PAVIMENTAÇÃO DE DIVERSAS RUAS NO BAIRRO HORTO	DATA : 05/06/2023		BDI : 27,03%	
	DESCRIÇÃO:	PAVIMENTAÇÃO EM PEDRO TOSCA	FOATE:	VERSÃO:	HORA:	MES:
	LOCAL:	HORTO, JUAZEIRO DO NORTE - CE	SEINFRA:	027.1 COM DESONERAÇÃO	83,85%	47,76%
	CLIENTE:	PREFEITURA DE JUAZEIRO DO NORTE - CE	SINAPI:	2023/04 COM DESONERAÇÃO	84,44%	47,46%
			Composiç. %:	PRÓPRIA	0,00%	0,00%
<p style="text-align: center;">COMISSÃO DE LICITAÇÃO Folha N° 91</p>						

Mão de Obra	UNID	COEFICIENTE	PREÇO UNITÁRIO	TOTAL
12543 SERVENTE	H	0,01282051	15,5500	0,1994
TOTAL Mão de Obra:				0,1994
VALOR:				2,13

2.5.2. C0328 - ATERRO C/COMPACTAÇÃO MECÂNICA E CONTROLE, MAT. DE AQUISIÇÃO (M3)						
Equipamento Custo Horário	UNID	COEFICIENTE	PREÇO UNITÁRIO	TOTAL		
10706 CAMINHÃO TANQUE 6.000 l (CHP)	H	0,03500000	134,8401	4,7194		
10725 COMPACTADOR DE PLACA VIBRATÓRIA HP 7 (CHP)	H	0,03500000	42,1649	1,4758		
TOTAL Equipamento Custo Horário:				6,1952		

Material	UNID	COEFICIENTE	PREÇO UNITÁRIO	TOTAL
10111 AREIA VERMELHA	M3	1,10000000	60,8800	66,9680
TOTAL Material:				66,9680

Mão de Obra	UNID	COEFICIENTE	PREÇO UNITÁRIO	TOTAL
12543 SERVENTE	H	1,05000000	15,5500	16,3275
TOTAL Mão de Obra:				16,3275
VALOR:				89,49

2.5.3. C2895 - PAVIMENTAÇÃO EM PEDRA TOSCA C/ REJUNTAMENTO (AGREGADO ADQUIRIDO) (M2)						
Equipamento Custo Horário	UNID	COEFICIENTE	PREÇO UNITÁRIO	TOTAL		
10724 COMPACTADOR DE PLACA VIBRATÓRIA HP 4 (CHP)	H	0,05000000	24,0836	1,2042		
10726 COMPACTADOR LISO TANDEM AUTOPROPELIDO (CHP)	H	0,01000000	83,9284	0,8393		
TOTAL Equipamento Custo Horário:				2,0435		

Material	UNID	COEFICIENTE	PREÇO UNITÁRIO	TOTAL
10111 AREIA VERMELHA	M3	0,15000000	80,8800	9,1320
11800 PEDRA DE MÃO (RACHÃO)	M3	0,15000000	66,9600	9,9090
TOTAL Material:				19,0410

Mão de Obra	UNID	COEFICIENTE	PREÇO UNITÁRIO	TOTAL
10445 CALCETEIRO	H	0,30000000	20,7700	6,2310
12543 SERVENTE	H	0,60000000	15,5500	9,3300
TOTAL Mão de Obra:				15,5610

Serviço	UNID	COEFICIENTE	PREÇO UNITÁRIO	TOTAL
C0171 ARGAMASSA DE CIMENTO E AREIA S/PEN. TRAÇO 1:4	M3	0,04300000	441,9800	19,0051
TOTAL Serviço:				19,0051
VALOR:				55,65

2.5.4. C3449 - MEIO FIO PRÉ MOLDADO (0,07x0,30x1,00)m C/REJUNTAMENTO (M)						
Material	UNID	COEFICIENTE	PREÇO UNITÁRIO	TOTAL		
10971 MEIO FIO PRÉ MOLDADO DIM = (0,07x0,30x1,00)m	M	1,00000000	12,4300	12,4300		
TOTAL Material:				12,4300		
Mão de Obra	UNID	COEFICIENTE	PREÇO UNITÁRIO	TOTAL		

RELATÓRIO ANALÍTICO - COMPOSIÇÕES DE CUSTOS						
 PREFEITURA DE JUAZEIRO DO NORTE	OBRA:	PAVIMENTAÇÃO DE DIVERSAS RUAS NO BAIRRO HORTO	DATA : 05/06/2023		BDI : 27,03%	
	DESCRIÇÃO:	PAVIMENTAÇÃO EM PEDRO TOSCA	FONTE	VERSÃO	HORA	MES
	LOCAL:	HORTO, JUAZEIRO DO NORTE - CE	SEINFRA	027.1 COM DESONERAÇÃO	83,85%	47,78%
	CLIENTE:	PREFEITURA DE JUAZEIRO DO NORTE - CE	SINAPI	2023/04 COM DESONERAÇÃO	84,44%	47,45%
			Composição	PRÓPRIA	0,00%	0,00%

12391	PEDREIRO	SEINFRA	H	0,18000000	20,7700	3,7386
12543	SERVENTE	SEINFRA	H	0,36000000	15,5500	5,5980
					TOTAL Mão de Obra	9,3366

Serviço	FONTE	UNID.	COEFICIENTE	PREÇO UNITÁRIO	TOTAL	
C0170	ARGAMASSA DE CIMENTO E AREIA S/PEN. TRAÇO 1:3	SEINFRA	M3	0,00100000	509,7400	
					TOTAL Serviço	0,5097

COMISSÃO DE LICITAÇÃO
Folha N° 08

VALOR:	22,28
--------	-------

2.5.5. C1609 - LASTRO DE CONCRETO INCLUINDO PREPARO E LANÇAMENTO (M3)

Materiais	FONTE	UNID.	COEFICIENTE	PREÇO UNITÁRIO	TOTAL	
I0109	AREIA MEDIA	SEINFRA	M3	0,69800000	67,5000	
I0280	BRITA	SEINFRA	M3	0,87800000	76,1900	
I0805	CIMENTO PORTLAND	SEINFRA	KG	220,00000000	0,5600	
					TOTAL Material	237,2098

Mão de Obra	FONTE	UNID.	COEFICIENTE	PREÇO UNITÁRIO	TOTAL	
I2391	PEDREIRO	SEINFRA	H	2,00000000	20,7700	
I2543	SERVENTE	SEINFRA	H	16,00000000	15,5500	
					TOTAL Mão de Obra	290,3400

VALOR:	527,55
--------	--------

2.6.1. C3233 - REGULARIZAÇÃO DO SUB-LEITO (M2)

Equipamento Custo Horário	FONTE	UNID.	COEFICIENTE	PREÇO UNITÁRIO	TOTAL	
I0590	CAMINHÃO TANQUE 8.000 l (CHI)	SEINFRA	H	0,00112821	48,6827	
I0598	CAMINHÃO TANQUE 8.000 l (CHP)	SEINFRA	H	0,00400000	159,4976	
I0607	COMPAC. DE PNEUS PRES. VAR. AUTOPR. (CHI)	SEINFRA	H	0,00220513	62,1534	
I0721	COMPAC. DE PNEUS PRES. VAR. AUTOPR. (CHP)	SEINFRA	H	0,00035897	179,5523	
I0610	COMPAC. PÊ DE CARNEIRO VIBRAT. AUTOPROP. (CHI)	SEINFRA	H	0,00189231	55,8815	
I0723	COMPAC. PÊ DE CARNEIRO VIBRAT. AUTOPROP. (CHP)	SEINFRA	H	0,00087179	170,9808	
I0625	GRADE DE DISCOS (CHI)	SEINFRA	H	0,00038482	2,7079	
I0739	GRADE DE DISCOS (CHP)	SEINFRA	H	0,00217949	4,0798	
I0642	MOTO NIVELADORA (CHI)	SEINFRA	H	0,00000000	76,5747	
I0756	MOTO NIVELADORA (CHP)	SEINFRA	H	0,00256410	218,3516	
I0667	TRATOR DE PNEUS (CHI)	SEINFRA	H	0,00038482	27,3511	
I0780	TRATOR DE PNEUS (CHP)	SEINFRA	H	0,00217849	97,4393	
					TOTAL Equipamento Custo Horário	1,9308

Mão de Obra	FONTE	UNID.	COEFICIENTE	PREÇO UNITÁRIO	TOTAL	
I2543	SERVENTE	SEINFRA	H	0,01282051	15,5500	
					TOTAL Mão de Obra	0,1994

VALOR:	2,13
--------	------

2.6.2. C0328 - ATERRO C/COMPACTAÇÃO MECÂNICA E CONTROLE, MAT. DE AQUISIÇÃO (M3)

Equipamento Custo Horário	FONTE	UNID.	COEFICIENTE	PREÇO UNITÁRIO	TOTAL
---------------------------	-------	-------	-------------	----------------	-------

RELATÓRIO ANALÍTICO - COMPOSIÇÕES DE CUSTOS						
 PREFEITURA DE JUAZEIRO DO NORTE	OBRA:	PAVIMENTAÇÃO DE DIVERSAS RUAS NO BARRIO HORTO	DATA : 05/06/2023		BDI : 27,03%	
	DESCRIÇÃO:	PAVIMENTAÇÃO EM PEDRO TOSCA	FONTE	VERSECO	HORA	MES
	LOCAL:	HORTO, JUAZEIRO DO NORTE - CE	SEINFRA	027,1 COM DESONERAÇÃO	83,85%	47,76%
	CLIENTE:	PREFEITURA DE JUAZEIRO DO NORTE - CE	SINAPI	2023/04 COM DESONERAÇÃO	84,44%	47,48%
			Composição	PRÓPRIA	0,00%	0,00%

10706	CAMINHÃO TANQUE 6.000 l (CHP)	SEINFRA	H	0,03500000	134,8401	4,7194
10725	COMPACTADOR DE PLACA VIBRATÓRIA HP 7 (CHP)	SEINFRA	H	0,03500000	42,1649	1,4758
					TOTAL Equipamento Custo Horário:	6,1952

Material	FONTE	UNID	COEFICIENTE	PREÇO UNITÁRIO	TOTAL	
10111	AREIA VERMELHA	SEINFRA	M3	1,10000000	60,8800	
					TOTAL Material:	66,9680

Mão de Obra	FONTE	UNID	COEFICIENTE	PREÇO UNITÁRIO	TOTAL	
12543	SERVENTE	SEINFRA	H	1,05000000	16,3275	
					TOTAL Mão de Obra:	16,3275

COMISSÃO DE LICITAÇÃO
Folha N° 01

VALOR:	89,49
--------	-------

2.3. C2895 - PAVIMENTAÇÃO EM PEDRA TOSCA C/ REJUNTAMENTO (AGREGADO ADQUIRIDO) (M2)

Equipamento Custo Horário	FONTE	UNID	COEFICIENTE	PREÇO UNITÁRIO	TOTAL	
10724	COMPACTADOR DE PLACA VIBRATÓRIA HP 4 (CHP)	SEINFRA	H	0,05000000	24,0836	
10726	COMPACTADOR LISO TANDEM AUTOPROPELIDO (CHP)	SEINFRA	H	0,01000000	83,9284	
					TOTAL Equipamento Custo Horário:	2,0435

Material	FONTE	UNID	COEFICIENTE	PREÇO UNITÁRIO	TOTAL	
10111	AREIA VERMELHA	SEINFRA	M3	0,15000000	60,8800	
11600	PEDRA DE MÃO (RACHÃO)	SEINFRA	M3	0,15000000	66,0600	
					TOTAL Material:	19,0410

Mão de Obra	FONTE	UNID	COEFICIENTE	PREÇO UNITÁRIO	TOTAL	
10445	CALÇETEIRO	SEINFRA	H	0,30000000	20,7700	
12543	SERVENTE	SEINFRA	H	0,60000000	15,5500	
					TOTAL Mão de Obra:	15,5610

Serviço	FONTE	UNID	COEFICIENTE	PREÇO UNITÁRIO	TOTAL	
C0171	ARGAMASSA DE CIMENTO E AREIA S/PEN. TRAÇO 1:4	SEINFRA	M3	0,04300000	441,9800	
					TOTAL Serviço:	19,0051
					VALOR:	55,65

2.6.4. C3449 - MEIO FIO PRÉ MOLDADO (0,07x0,30x1,00)m C/REJUNTAMENTO (M)

Material	FONTE	UNID	COEFICIENTE	PREÇO UNITÁRIO	TOTAL	
10971	MEIO FIO PRÉ MOLDADO DIM.=(0,07x0,30x1,00)m	SEINFRA	M	1,00000000	12,4300	
					TOTAL Material:	12,4300

Mão de Obra	FONTE	UNID	COEFICIENTE	PREÇO UNITÁRIO	TOTAL	
12391	PEDREIRO	SEINFRA	H	0,18000000	20,7700	
12543	SERVENTE	SEINFRA	H	0,36000000	15,5500	
					TOTAL Mão de Obra:	9,3366

Serviço	FONTE	UNID	COEFICIENTE	PREÇO UNITÁRIO	TOTAL	
C0170	ARGAMASSA DE CIMENTO E AREIA S/PEN. TRAÇO 1:3	SEINFRA	M3	0,00100000	509,7400	
					TOTAL Serviço:	0,5097

RELATÓRIO ANALÍTICO - COMPOSIÇÕES DE CUSTOS					
	OBRA:	PAVIMENTAÇÃO DE DIVERSAS RUAS NO BAIRRO HORTO	DATA : 05/06/2023		BDI : 27,03%
	DESCRIÇÃO:	PAVIMENTAÇÃO EM PEDRO TOSCA	FONTE	VERBAO	MES
	LOCAL:	HORTO, JUAZEIRO DO NORTE - CE	SEINFRA	027.1 COM DESONERAÇÃO	63,85% 47,78% 05/2021
	CLIENTE:	PREFEITURA DE JUAZEIRO DO NORTE - CE	SINAPI	2023/04 COM DESONERAÇÃO	84,44% 47,48% 05/2023
			Composiçõe	PRÓPRIA	0,00% 0,00%

COMISSÃO DE LICITAÇÃO
Folha Nº 100

VALOR:	22,28
--------	-------

2.6.5. C1609 - LASTRO DE CONCRETO INCLUINDO PREPARO E LANÇAMENTO (M3)

Material	FONTE	UNID	COEFICIENTE	PREÇO UNITÁRIO	TOTAL
10109 AREIA MEDIA	SEINFRA	M3	0,69900000	67,5000	47,1150
10280 BRITA	SEINFRA	M3	0,87800000	76,1900	66,8948
10805 CIMENTO PORTLAND	SEINFRA	KG	220,00000000	0,5600	123,2000
TOTAL Material:					237,2098

Mão de Obra	FONTE	UNID	COEFICIENTE	PREÇO UNITÁRIO	TOTAL
12391 PEDREIRO	SEINFRA	H	2,00000000	20,7700	41,5400
12543 SERVENTE	SEINFRA	H	16,00000000	15,5500	248,8000
TOTAL Mão de Obra:					290,3400

VALOR:	527,55
--------	--------

2.7.1. C3233 - REGULARIZAÇÃO DO SUB-LEITO (M2)

Equipamento Custo Horário	FONTE	UNID	COEFICIENTE	PREÇO UNITÁRIO	TOTAL
10590 CAMINHÃO TANQUE 8.000 l (CHI)	SEINFRA	H	0,00112821	48,6827	0,0549
10698 CAMINHÃO TANQUE 8.000 l (CHP)	SEINFRA	H	0,00400000	159,4976	0,6380
10607 COMPAC. DE PNEUS PRES. VAR. AUTOPR. (CHI)	SEINFRA	H	0,00220513	62,1534	0,1371
10721 COMPAC. DE PNEUS PRES. VAR. AUTOPR. (CHP)	SEINFRA	H	0,00035897	179,5523	0,0645
10610 COMPAC. PÉ DE CARNEIRO VIBRAT. AUTOPROP. (CHI)	SEINFRA	H	0,00169231	55,8815	0,0948
10723 COMPAC. PÉ DE CARNEIRO VIBRAT. AUTOPROP. (CHP)	SEINFRA	H	0,00087179	170,9808	0,1491
10625 GRADE DE DISCOS (CHI)	SEINFRA	H	0,00038462	2,7079	0,0010
10739 GRADE DE DISCOS (CHP)	SEINFRA	H	0,00217949	4,0798	0,0089
10642 MOTO NIVELADORA (CHI)	SEINFRA	H	0,00000000	76,5747	0,0000
10756 MOTO NIVELADORA (CHP)	SEINFRA	H	0,00256410	218,3516	0,5599
10667 TRATOR DE PNEUS (CHI)	SEINFRA	H	0,00038462	27,3511	0,0105
10780 TRATOR DE PNEUS (CHP)	SEINFRA	H	0,00217949	97,4393	0,2124
TOTAL Equipamento Custo Horário:					1,9309

Mão de Obra	FONTE	UNID	COEFICIENTE	PREÇO UNITÁRIO	TOTAL
12543 SERVENTE	SEINFRA	H	0,01282051	15,5500	0,1994
TOTAL Mão de Obra:					0,1994

VALOR:	2,13
--------	------

2.7.2. C0328 - ATERRO C/COMPACTAÇÃO MECÂNICA E CONTROLE, MAT. DE AQUISIÇÃO (M3)

Equipamento Custo Horário	FONTE	UNID	COEFICIENTE	PREÇO UNITÁRIO	TOTAL
10706 CAMINHÃO TANQUE 6.000 l (CHP)	SEINFRA	H	0,03500000	134,8401	4,7194
10725 COMPACTADOR DE PLACA VIBRATÓRIA HP 7 (CHP)	SEINFRA	H	0,03500000	42,1649	1,4758
TOTAL Equipamento Custo Horário:					6,1952

Material	FONTE	UNID	COEFICIENTE	PREÇO UNITÁRIO	TOTAL
10111 AREIA VERMELHA	SEINFRA	M3	1,10000000	60,8600	66,9680
TOTAL Material:					66,9680

RELATÓRIO ANALÍTICO - COMPOSIÇÕES DE CUSTOS					
 PREFEITURA DE JUAZEIRO DO NORTE	OBRA:	PAVIMENTAÇÃO DE DIVERSAS RUAS NO BAIRRO HORTO	DATA: 05/06/2023		BDI: 27,03%
	DESCRIÇÃO:	PAVIMENTAÇÃO EM PEDRA TOSCA	FONTE:	VERBA	HORA
	LOCAL:	HORTO, JUAZEIRO DO NORTE - CE	SEINFRA	027.1 COM DESONERAÇÃO	83,85% 47,78% 05/2021
	CLIENTE:	PREFEITURA DE JUAZEIRO DO NORTE - CE	SINAPr	2023/04 COM DESONERAÇÃO	84,44% 47,43% 05/2023
			Composição	PRÓPRIA	0,00% 0,00%

Mão de Obra	FONTE	UNID	COEFICIENTE	PREÇO UNITÁRIO	TOTAL
12543 SERVENTE	SEINFRA	H	1,05000000	15,5500	16,3275
TOTAL Mão de Obra:					16,3275
VALOR:					89,49

COMISSÃO DE LICITAÇÃO:
Folha Nº 101

2.7.3. C2895 - PAVIMENTAÇÃO EM PEDRA TOSCA C/ REJUNTAMENTO (AGREGADO ADQUIRIDO) (M2)

Equipamento Custo Horário	FONTE	UNID	COEFICIENTE	PREÇO UNITÁRIO	TOTAL
10724 COMPACTADOR DE PLACA VIBRATÓRIA HP 4 (CHP)	SEINFRA	H	0,05000000	24,0836	1,2042
10726 COMPACTADOR LISO TANDEM AUTOPROPELIDO (CHP)	SEINFRA	H	0,01000000	83,9284	0,8393
TOTAL Equipamento Custo Horário:					2,0435

Material	FONTE	UNID	COEFICIENTE	PREÇO UNITÁRIO	TOTAL
10111 AREIA VERMELHA	SEINFRA	M3	0,15000000	60,8800	9,1320
11600 PEDRA DE MÃO (RACHÃO)	SEINFRA	M3	0,15000000	66,0600	9,9090
TOTAL Material:					19,0410

Mão de Obra	FONTE	UNID	COEFICIENTE	PREÇO UNITÁRIO	TOTAL
10445 CALCETEIRO	SEINFRA	H	0,30000000	20,7700	6,2310
12543 SERVENTE	SEINFRA	H	0,60000000	15,5500	9,3300
TOTAL Mão de Obra:					15,5610

Serviço	FONTE	UNID	COEFICIENTE	PREÇO UNITÁRIO	TOTAL
C0171 ARGAMASSA DE CIMENTO E AREIA S/PEN. TRAÇO 1:4	SEINFRA	M3	0,04300000	441,9800	19,0051
TOTAL Serviço:					19,0051
VALOR:					65,66

2.7.4. C3449 - MEIO FIO PRÉ MOLDADO (0,07x0,30x1,00)m C/REJUNTAMENTO (M)

Material	FONTE	UNID	COEFICIENTE	PREÇO UNITÁRIO	TOTAL
10971 MEIO FIO PRÉ MOLDADO DIM.=(0,07x0,30x1,00)m	SEINFRA	M	1,00000000	12,4300	12,4300
TOTAL Material:					12,4300

Mão de Obra	FONTE	UNID	COEFICIENTE	PREÇO UNITÁRIO	TOTAL
12391 PEDREIRO	SEINFRA	H	0,18000000	20,7700	3,7386
12543 SERVENTE	SEINFRA	H	0,36000000	15,5500	5,5980
TOTAL Mão de Obra:					9,3366

Serviço	FONTE	UNID	COEFICIENTE	PREÇO UNITÁRIO	TOTAL
C0170 ARGAMASSA DE CIMENTO E AREIA S/PEN. TRAÇO 1:3	SEINFRA	M3	0,00100000	509,7400	0,5097
TOTAL Serviço:					0,5097
VALOR:					22,28

2.7.5. C1609 - LASTRO DE CONCRETO INCLUINDO PREPARO E LANÇAMENTO (M3)

Material	FONTE	UNID	COEFICIENTE	PREÇO UNITÁRIO	TOTAL
10109 AREIA MEDIA	SEINFRA	M3	0,69800000	67,5000	47,1150
10280 BRITA	SEINFRA	M3	0,87800000	76,1900	66,8948
10805 CIMENTO PORTLAND	SEINFRA	KG	220,00000000	0,5600	123,2000

RELATÓRIO ANALÍTICO - COMPOSIÇÕES DE CUSTOS												
	OBRA:	PAVIMENTAÇÃO DE DIVERSAS RUAS NO BAIRRO HORTO	DATA:	05/08/2023	BDI: 27,03%							
	DESCRIÇÃO:	PAVIMENTAÇÃO EM PEDRO TOSCA	FONTE:	SEINFRA	VERBA:	027.1 COM DESONERAÇÃO	HORA:	83,85%	MES:	47,78%	RES:	05/2021
	LOCAL:	HORTO, JUAZEIRO DO NORTE - CE	SINAPI:	2623/04 COM DESONERAÇÃO		84,44%	47,48%	05/2023				
	CLIENTE:	PREFEITURA DE JUAZEIRO DO NORTE - CE	Composição:	PRÓPRIA		0,00%	0,00%					

COMISSÃO DE LICITAÇÃO
 Nº 109/23

Mão de Obra	FONTE	UNID	COEFICIENTE	PREÇO UNITÁRIO	TOTAL
12391	SEINFRA	H	2,00000000	20,7700	41,5400
12543	SEINFRA	H	16,00000000	15,5500	248,8000
TOTAL Mão de Obra:					290,3400
VALOR:					527,55

2.8.1. C3233 - REGULARIZAÇÃO DO SUB-LEITO (M2)

Equipamento	Custo Horário	FONTE	UNID	COEFICIENTE	PREÇO UNITÁRIO	TOTAL
10590	CAMINHÃO TANQUE 8.000 l (CHI)	SEINFRA	H	0,00112821	48,6827	0,0549
10698	CAMINHÃO TANQUE 8.000 l (CHP)	SEINFRA	H	0,00400000	159,4976	0,6360
10607	COMPAC. DE PNEUS PRES. VAR. AUTOPR. (CHI)	SEINFRA	H	0,00220513	62,1534	0,1371
10721	COMPAC. DE PNEUS PRES. VAR. AUTOPR. (CHP)	SEINFRA	H	0,00035897	179,5323	0,0645
10610	COMPAC. PÉ DE CARNEIRO VIBRAT. AUTOPROP. (CHI)	SEINFRA	H	0,00169231	55,8815	0,0946
10723	COMPAC. PÉ DE CARNEIRO VIBRAT. AUTOPROP. (CHP)	SEINFRA	H	0,00087179	170,9808	0,1491
10625	GRADE DE DISCOS (CHI)	SEINFRA	H	0,00038462	2,7079	0,0010
10739	GRADE DE DISCOS (CHP)	SEINFRA	H	0,00217949	4,0798	0,0089
10642	MOTO NIVELADORA (CHI)	SEINFRA	H	0,00000000	76,5747	0,0000
10756	MOTO NIVELADORA (CHP)	SEINFRA	H	0,00256410	218,3516	0,5599
10667	TRATOR DE PNEUS (CHI)	SEINFRA	H	0,00038462	27,3511	0,0105
10780	TRATOR DE PNEUS (CHP)	SEINFRA	H	0,00217949	97,4393	0,2124
TOTAL Equipamento Custo Horário:						1,9309

Mão de Obra	FONTE	UNID	COEFICIENTE	PREÇO UNITÁRIO	TOTAL
12543	SEINFRA	H	0,01282051	15,5500	0,1994
TOTAL Mão de Obra:					3,1994
VALOR:					2,13

2.8.2. C0328 - ATERRO C/COMPACTAÇÃO MECÂNICA E CONTROLE, MAT. DE AQUISIÇÃO (M3)

Equipamento	Custo Horário	FONTE	UNID	COEFICIENTE	PREÇO UNITÁRIO	TOTAL
10706	CAMINHÃO TANQUE 8.000 l (CHP)	SEINFRA	H	0,03500000	134,8401	4,7194
10725	COMPACTADOR DE PLACA VIBRATÓRIA HP 7 (CHP)	SEINFRA	H	0,03500000	42,1649	1,4758
TOTAL Equipamento Custo Horário:						6,1952

Material	FONTE	UNID	COEFICIENTE	PREÇO UNITÁRIO	TOTAL
10111	SEINFRA	M3	1,10000000	60,8800	66,9680
TOTAL Material:					66,9680

Mão de Obra	FONTE	UNID	COEFICIENTE	PREÇO UNITÁRIO	TOTAL
12543	SEINFRA	H	1,05000000	15,5500	16,3275
TOTAL Mão de Obra:					16,3275
VALOR:					89,49

2.8.3. C2895 - PAVIMENTAÇÃO EM PEDRA TOSCA C/ REJUNTAMENTO (AGREGADO ADQUIRIDO) (M2)

RELATÓRIO ANALÍTICO - COMPOSIÇÕES DE CUSTOS									
 PREFEITURA DE JUAZEIRO DO NORTE	OBRA:	PAVIMENTAÇÃO DE DIVERSAS RUAS NO BAIRRO HORTO			DATA:	05/06/2023	BDI:	27,03%	
	DESCRIÇÃO:	PAVIMENTAÇÃO EM PEDRO TOSCA			FONTE:	VERGÃO	HORA:	MES	REP.
	LOCAL:	HORTO, JUAZEIRO DO NORTE - CE			SEINFRA:	027.1 COM DESONERAÇÃO	83,55%	47,78%	05/2021
	CLIENTE:	PREFEITURA DE JUAZEIRO DO NORTE - CE			SINAPI:	2023/04 COM DESONERAÇÃO	64,44%	47,48%	05/2023
					Composição:	PRÓPRIA	0,00%	0,00%	

Equipamento Custo Horário		FONTE	UNID	COEFICIENTE	PREÇO UNITÁRIO	TOTAL
10724	COMPACTADOR DE PLACA VIBRATÓRIA HP 4 (CHP)	SEINFRA	H	0,05000000	24,0836	1,2042
10726	COMPACTADOR LISO TANDEM AUTOPROPELIDO (CHP)	SEINFRA	H	0,01000000	83,9284	0,8393
TOTAL Equipamento Custo Horário						2,0435

Material		FONTE	UNID	COEFICIENTE	PREÇO UNITÁRIO	TOTAL
10111	AREIA VERMELHA	SEINFRA	M3	0,15000000	60,8800	9,1320
11600	PEDRA DE MÃO (RACHÃO)	SEINFRA	M3	0,15000000	66,0600	9,9090
TOTAL Material						19,0410

Mão de Obra		FONTE	UNID	COEFICIENTE	PREÇO UNITÁRIO	TOTAL
10445	CALCETEIRO	SEINFRA	H	0,30000000	20,7700	6,2310
12543	SERVENTE	SEINFRA	H	0,60000000	15,5500	9,3300
TOTAL Mão de Obra						15,5610

Serviço		FONTE	UNID	COEFICIENTE	PREÇO UNITÁRIO	TOTAL
C0171	ARGAMASSA DE CIMENTO E AREIA S/PEN. TRAÇO 1:4	SEINFRA	M3	0,04300000	441,9800	19,0051
TOTAL Serviço						19,0051
VALOR:						55,65

2.8.4. C3449 - MEIO FIO PRÉ MOLDADO (0,07x0,30x1,00)m C/REJUNTAMENTO (M)

Material		FONTE	UNID	COEFICIENTE	PREÇO UNITÁRIO	TOTAL
10971	MEIO FIO PRÉ MOLDADO DIM =(0,07x0,30x1,00)m	SEINFRA	M	1,00000000	12,4300	12,4300
TOTAL Material						12,4300

Mão de Obra		FONTE	UNID	COEFICIENTE	PREÇO UNITÁRIO	TOTAL
12391	PEDREIRO	SEINFRA	H	0,18000000	20,7700	3,7386
12543	SERVENTE	SEINFRA	H	0,36000000	15,5500	5,5980
TOTAL Mão de Obra						9,3366

Serviço		FONTE	UNID	COEFICIENTE	PREÇO UNITÁRIO	TOTAL
C0170	ARGAMASSA DE CIMENTO E AREIA S/PEN. TRAÇO 1:3	SEINFRA	M3	0,00100000	509,7400	0,5097
TOTAL Serviço						0,5097
VALOR:						22,28

2.8.5. C1609 - LASTRO DE CONCRETO INCLUINDO PREPARO E LANÇAMENTO (M3)

Material		FONTE	UNID	COEFICIENTE	PREÇO UNITÁRIO	TOTAL
10109	AREIA MEDIA	SEINFRA	M3	0,69800000	67,5000	47,1150
10280	BRITA	SEINFRA	M3	0,87800000	76,1900	66,8946
10805	CIMENTO PORTLAND	SEINFRA	KG	220,00000000	0,5600	123,2000
TOTAL Material						237,2096

Mão de Obra		FONTE	UNID	COEFICIENTE	PREÇO UNITÁRIO	TOTAL
12391	PEDREIRO	SEINFRA	H	2,00000000	20,7700	41,5400
12543	SERVENTE	SEINFRA	H	16,00000000	15,5500	248,8000
TOTAL Mão de Obra						290,3400
VALOR:						527,55

RELATÓRIO ANALÍTICO - COMPOSIÇÕES DE CUSTOS



**PREFEITURA DE
JUAZEIRO
DO NORTE**

OBRA:	PAVIMENTAÇÃO DE DIVERSAS RUAS NO BAIRRO HORTO	DATA: 05/06/2023	BDI: 27,03%
DESCRIÇÃO:	PAVIMENTAÇÃO EM PEDRO TOSCA	FONTE:	VERSÃO:
LOCAL:	HORTO, JUAZEIRO DO NORTE - CE	SEINFRA:	027.1 COM DESONERAÇÃO
CLIENTE:	PREFEITURA DE JUAZEIRO DO NORTE - CE	SINAPI:	2023/04 COM DESONERAÇÃO
		Composição:	PRÓPRIA
		HORA:	83,85%
		MES:	47,76%
		REF.:	05/2021
			84,44%
			47,46%
			05/2023
			0,00%
			0,00%

COMISSÃO DE LICITAÇÃO
Folha N° 24

2.9.1. C3233 - REGULARIZAÇÃO DO SUB-LEITO (M2)

Equipamento Custo Horário		FONTE	UNID	COEFICIENTE	PREÇO UNITÁRIO	TOTAL
I0590	CAMINHÃO TANQUE 8.000 l (CHI)	SEINFRA	H	0,00112821	48,6827	0,0549
I0698	CAMINHÃO TANQUE 8.000 l (CHP)	SEINFRA	H	0,00400000	159,4976	0,6380
I0607	COMPAC. DE PNEUS PRES. VAR. AUTOPR. (CHI)	SEINFRA	H	0,00220513	62,1534	0,1371
I0721	COMPAC. DE PNEUS PRES. VAR. AUTOPR. (CHP)	SEINFRA	H	0,00035897	179,5523	0,0645
I0610	COMPAC. PÉ DE CARNEIRO VIBRAT. AUTOPROP. (CHI)	SEINFRA	H	0,00169231	55,8815	0,0946
I0723	COMPAC. PÉ DE CARNEIRO VIBRAT. AUTOPROP. (CHP)	SEINFRA	H	0,00087179	170,9808	0,1491
I0625	GRADE DE DISCOS (CHI)	SEINFRA	H	0,00038462	2,7079	0,0010
I0739	GRADE DE DISCOS (CHP)	SEINFRA	H	0,00217949	4,0798	0,0089
I0642	MOTO NIVELADORA (CHI)	SEINFRA	H	0,00000000	76,5747	0,0000
I0758	MOTO NIVELADORA (CHP)	SEINFRA	H	0,00256410	218,3516	0,5599
I0667	TRATOR DE PNEUS (CHI)	SEINFRA	H	0,00038462	27,3511	0,0105
I0780	TRATOR DE PNEUS (CHP)	SEINFRA	H	0,00217949	97,4393	0,2124
TOTAL Equipamento Custo Horário:						1,9309

Mão de Obra		FONTE	UNID	COEFICIENTE	PREÇO UNITÁRIO	TOTAL
I2543	SERVENTE	SEINFRA	H	0,01282051	15,5500	0,1994
TOTAL Mão de Obra:						0,1994
VALOR:						2,13

2.9.2. C0328 - ATERRO C/COMPACTAÇÃO MECÂNICA E CONTROLE, MAT. DE AQUISIÇÃO (M3)

Equipamento Custo Horário		FONTE	UNID	COEFICIENTE	PREÇO UNITÁRIO	TOTAL
I0706	CAMINHÃO TANQUE 6.000 l (CHP)	SEINFRA	H	0,03500000	134,8401	4,7194
I0725	COMPACTADOR DE PLACA VIBRATÓRIA HP 7 (CHP)	SEINFRA	H	0,03500000	42,1649	1,4758
TOTAL Equipamento Custo Horário:						6,1952

Material		FONTE	UNID	COEFICIENTE	PREÇO UNITÁRIO	TOTAL
I0111	AREIA VERMELHA	SEINFRA	M3	1,10000000	60,8800	66,9680
TOTAL Material:						66,9680

Mão de Obra		FONTE	UNID	COEFICIENTE	PREÇO UNITÁRIO	TOTAL
I2543	SERVENTE	SEINFRA	H	1,05000000	15,5500	16,3275
TOTAL Mão de Obra:						16,3275
VALOR:						89,49

2.9.3. C2895 - PAVIMENTAÇÃO EM PEDRA TOSCA C/ REJUNTAMENTO (AGREGADO ADQUIRIDO) (M2)

Equipamento Custo Horário		FONTE	UNID	COEFICIENTE	PREÇO UNITÁRIO	TOTAL
I0724	COMPACTADOR DE PLACA VIBRATÓRIA HP 4 (CHP)	SEINFRA	H	0,05000000	24,0836	1,2042
I0726	COMPACTADOR LISO TANDEM AUTOPROPELIDO (CHP)	SEINFRA	H	0,01000000	83,9284	0,8393
TOTAL Equipamento Custo Horário:						2,0435

Material		FONTE	UNID	COEFICIENTE	PREÇO UNITÁRIO	TOTAL
I0111	AREIA VERMELHA	SEINFRA	M3	0,15000000	60,8800	9,1320
I1600	PEDRA DE MÃO (RACHÃO)	SEINFRA	M3	0,15000000	66,0600	9,9090

RELATÓRIO ANALÍTICO - COMPOSIÇÕES DE CUSTOS						
 PREFEITURA DE JUAZEIRO DO NORTE	OBRA:	PAVIMENTAÇÃO DE DIVERSAS RUAS NO BAIRRO HORTO	DATA : 05/08/2023		BDI : 27,03%	
	DESCRIÇÃO:	PAVIMENTAÇÃO EM PEDRO TOSCA	FONTE	VERSÃO	HORA	MES
	LOCAL:	HORTO, JUAZEIRO DO NORTE - CE	SEINFRA	027.1 COM DESONERAÇÃO	83,85%	47,76%
	CLIENTE:	PREFEITURA DE JUAZEIRO DO NORTE - CE	SINAPI	2023/04 COM DESONERAÇÃO	84,44%	47,42%
			Composição	PRÓPRIA	0,00%	0,00%

COMISSÃO DE LICITAÇÃO
Folha Nº _____

COMISSÃO DE LICITAÇÃO
Folha Nº 105
TOTAL Material: 19.0410

Mão de Obra		FONTE	UNID	COEFICIENTE	PREÇO UNITÁRIO	TOTAL
I0445	CALCETEIRO	SEINFRA	H	0,30000000	20,7700	6,2310
I2543	SERVENTE	SEINFRA	H	0,60000000	15,5500	9,3300
TOTAL Mão de Obra:						15,5610

Serviço		FONTE	UNID	COEFICIENTE	PREÇO UNITÁRIO	TOTAL
C0171	ARGAMASSA DE CIMENTO E AREIA S/PEN. TRAÇO 1.4	SEINFRA	M3	0,04300000	441,9300	19,0051
TOTAL Serviço:						19,0051
VALOR:						55,65

2.9.4. C3449 - MEIO FIO PRÉ MOLDADO (0,07x0,30x1,00)m C/REJUNTAMENTO (M)

Material		FONTE	UNID	COEFICIENTE	PREÇO UNITÁRIO	TOTAL
I0971	MEIO FIO PRE MOLDADO DIM =(0,07x0,30x1,00)m	SEINFRA	M	1,00000000	12,4300	12,4300
TOTAL Material:						12,4300

Mão de Obra		FONTE	UNID	COEFICIENTE	PREÇO UNITÁRIO	TOTAL
I2391	PEDREIRO	SEINFRA	H	0,18000000	20,7700	3,7386
I2543	SERVENTE	SEINFRA	H	0,36000000	15,5500	5,5980
TOTAL Mão de Obra:						9,3366

Serviço		FONTE	UNID	COEFICIENTE	PREÇO UNITÁRIO	TOTAL
C0170	ARGAMASSA DE CIMENTO E AREIA S/PEN. TRAÇO 1:3	SEINFRA	M3	0,00100000	509,7400	0,5097
TOTAL Serviço:						0,5097
VALOR:						22,28

2.9.5. C1609 - LASTRO DE CONCRETO INCLUINDO PREPARO E LANÇAMENTO (M3)

Material		FONTE	UNID	COEFICIENTE	PREÇO UNITÁRIO	TOTAL
I0109	AREIA MEDIA	SEINFRA	M3	0,69800000	67,5000	47,1150
I0280	BRITA	SEINFRA	M3	0,87800000	76,1900	66,8948
I0805	CIMENTO PORTLAND	SEINFRA	KG	220,00000000	0,5600	123,2000
TOTAL Material:						237,2098

Mão de Obra		FONTE	UNID	COEFICIENTE	PREÇO UNITÁRIO	TOTAL
I2391	PEDREIRO	SEINFRA	H	2,00000000	20,7700	41,5400
I2543	SERVENTE	SEINFRA	H	16,00000000	15,5500	248,8000
TOTAL Mão de Obra:						290,3400
VALOR:						527,55

2.10.1. C3233 - REGULARIZAÇÃO DO SUB-LEITO (M2)

Equipamento Custo Horário		FONTE	UNID	COEFICIENTE	PREÇO UNITÁRIO	TOTAL
I0590	CAMINHÃO TANQUE 8.000 l (CHI)	SEINFRA	H	0,00112821	48,6827	0,0549
I0698	CAMINHÃO TANQUE 8.000 l (CHP)	SEINFRA	H	0,00400000	159,4976	0,6380
I0607	COMPAC. DE PNEUS PRES. VAR. AUTOPR. (CHI)	SEINFRA	H	0,00220513	62,1534	0,1371
I0721	COMPAC. DE PNEUS PRES. VAR. AUTOPR. (CHP)	SEINFRA	H	0,00035897	179,5523	0,0645

 JUAZEIRO DO NORTE	RELATÓRIO ANALÍTICO - COMPOSIÇÕES DE CUSTOS					
	OBRA:	PAVIMENTAÇÃO DE DIVERSAS RUAS NO BAIRRO HORTO			DATA:	05/08/2023
	DESCRIÇÃO:	PAVIMENTAÇÃO EM PEDRO TOSCA			BDI:	27,03%
	LOCAL:	HORTO, JUAZEIRO DO NORTE - CE			FONTE:	SEINFRA
	CLIENTE:	PREFEITURA DE JUAZEIRO DO NORTE - CE			UNID:	H

SEINFRA	027.1 COM DESONERAÇÃO	83,85%	47,76%	05/2021
SINAF	2023/04 COM DESONERAÇÃO	84,44%	47,43%	05/2023
Composição de	PRÓPRIA			

COMISSÃO DE LICITAÇÃO
Folha N° 100

Item	Descrição	Fonte	Unid	Coefficiente	Preço Unitário	Total
10610	COMPAC. PÉ DE CARNEIRO VIBRAT. AUTOPROP. (CHI)	SEINFRA	H	0,00169231	55,8815	0,0946
10723	COMPAC. PÉ DE CARNEIRO VIBRAT. AUTOPROP. (CHP)	SEINFRA	H	0,00087179	170,9808	0,1491
10625	GRADE DE DISCOS (CHI)	SEINFRA	H	0,00038462	2,7079	0,0010
10739	GRADE DE DISCOS (CHP)	SEINFRA	H	0,00217949	4,0798	0,0089
10642	MOTO NIVELADORA (CHI)	SEINFRA	H	0,00000000	76,5747	0,0000
10756	MOTO NIVELADORA (CHP)	SEINFRA	H	0,00256410	218,3516	0,5599
10667	TRATOR DE PNEUS (CHI)	SEINFRA	H	0,00038462	27,3511	0,0105
10780	TRATOR DE PNEUS (CHP)	SEINFRA	H	0,00217949	97,4393	0,2124
TOTAL Equipamento Custo Horário:						1,9309

Mão de Obra	Fonte	Unid	Coefficiente	Preço Unitário	Total
12543	SEIRVENTE	H	0,01282051	15,5500	0,1994
TOTAL Mão de Obra:					0,1994
VALOR:					2,13

2.10.2. C0328 - ATERRO C/COMPACTAÇÃO MECÂNICA E CONTROLE, MAT. DE AQUISIÇÃO (M3)

Equipamento Custo Horário	Fonte	Unid	Coefficiente	Preço Unitário	Total
10706	CAMINHÃO TANQUE 8 000 l (CHP)	H	0,03500000	134,8401	4,7194
10725	COMPACTADOR DE PLACA VIBRATÓRIA HP 7 (CHP)	H	0,03500000	42,1649	1,4758
TOTAL Equipamento Custo Horário:					6,1952

Material	Fonte	Unid	Coefficiente	Preço Unitário	Total
10111	AREIA VERMELHA	M3	1,10000000	60,8800	66,9680
TOTAL Material:					66,9680

Mão de Obra	Fonte	Unid	Coefficiente	Preço Unitário	Total
12543	SEIRVENTE	H	1,05000000	15,5500	16,3275
TOTAL Mão de Obra:					16,3275
VALOR:					89,49

2.10.3. C2895 - PAVIMENTAÇÃO EM PEDRA TOSCA C/ REJUNTAMENTO (AGREGADO ADQUIRIDO) (M2)

Equipamento Custo Horário	Fonte	Unid	Coefficiente	Preço Unitário	Total
10724	COMPACTADOR DE PLACA VIBRATÓRIA HP 4 (CHP)	H	0,05000000	24,0836	1,2042
10726	COMPACTADOR LISO TANDEM AUTOPROPELIDO (CHP)	H	0,01000000	83,9284	0,8393
TOTAL Equipamento Custo Horário:					2,0435

Material	Fonte	Unid	Coefficiente	Preço Unitário	Total
10111	AREIA VERMELHA	M3	0,15000000	60,8800	9,1320
11600	PEDRA DE MÃO (RACHÃO)	M3	0,15000000	66,0600	9,9090
TOTAL Material:					19,0410

Mão de Obra	Fonte	Unid	Coefficiente	Preço Unitário	Total
10445	CALCETEIRO	H	0,30000000	20,7700	6,2310
12543	SEIRVENTE	H	0,60000000	15,5500	9,3300
TOTAL Mão de Obra:					15,5610

Serviço	Fonte	Unid	Coefficiente	Preço Unitário	Total
C0171	ARGAMASSA DE CIMENTO E AREIA S/PEN. TRAÇO 1:4	M3	0,04300000	441,9800	19,0051

RELATÓRIO ANALÍTICO - COMPOSIÇÕES DE CUSTOS



**PREFEITURA DE
JUAZEIRO
DO NORTE**

OBRA:	PAVIMENTAÇÃO DE DIVERSAS RUAS NO BAIRRO HORTO	DATA : 05/08/2023	BDI : 27,03%																			
DESCRIÇÃO:	PAVIMENTAÇÃO EM PEDRO TOSCA	<table border="1" style="width: 100%; border-collapse: collapse;"> <tr> <th>FONTES</th> <th>VERBA</th> <th>NORR</th> <th>MES</th> <th>REF</th> </tr> <tr> <td>SEINFRA</td> <td>027.1 COM DESONERAÇÃO</td> <td>83,85%</td> <td>47,76%</td> <td>05/2021</td> </tr> <tr> <td>SINAPI</td> <td>2023/04 COM DESONERAÇÃO</td> <td>84,44%</td> <td>47,48%</td> <td>05/2023</td> </tr> <tr> <td>Composição</td> <td>PRÓPRIA</td> <td>0,00%</td> <td>0,00%</td> <td></td> </tr> </table>	FONTES	VERBA	NORR	MES	REF	SEINFRA	027.1 COM DESONERAÇÃO	83,85%	47,76%	05/2021	SINAPI	2023/04 COM DESONERAÇÃO	84,44%	47,48%	05/2023	Composição	PRÓPRIA	0,00%	0,00%	
FONTES	VERBA	NORR	MES	REF																		
SEINFRA	027.1 COM DESONERAÇÃO	83,85%	47,76%	05/2021																		
SINAPI	2023/04 COM DESONERAÇÃO	84,44%	47,48%	05/2023																		
Composição	PRÓPRIA	0,00%	0,00%																			
LOCAL:	HORTO, JUAZEIRO DO NORTE - CE																					
CLIENTE:	PREFEITURA DE JUAZEIRO DO NORTE - CE																					

COMISSÃO DE LICITAÇÃO
Folha N^o 10/10

TOTAL Serviço	19,0051
VALOR:	55,65

2.10.4. C3449 - MEIO FIO PRÉ MOLDADO (0,07x0,30x1,00)m C/REJUNTAMENTO (M)

Material	FONTES	UNID	COEFICIENTE	PREÇO UNITÁRIO	TOTAL
10971 MEIO FIO PRE MOLDADO DIM.=(0,07x0,30x1,00)m	SEINFRA	M	1,00000000	12,4300	12,4300
TOTAL Material:					12,4300

Mão de Obra	FONTES	UNID	COEFICIENTE	PREÇO UNITÁRIO	TOTAL
12391 PEDREIRO	SEINFRA	H	0,18000000	20,7700	3,7386
12543 SERVENTE	SEINFRA	H	0,36000000	15,5500	5,5980
TOTAL Mão de Obra:					9,3366

Serviço	FONTES	UNID	COEFICIENTE	PREÇO UNITÁRIO	TOTAL
C0170 ARGAMASSA DE CIMENTO E AREIA S/PEN. TRAÇO 1.3	SEINFRA	M3	0,00100000	509,7400	0,5097
TOTAL Serviço					0,5097
VALOR:					22,28

2.10.5. C1609 - LASTRO DE CONCRETO INCLUINDO PREPARO E LANÇAMENTO (M3)

Material	FONTES	UNID	COEFICIENTE	PREÇO UNITÁRIO	TOTAL
10109 AREIA MEDIA	SEINFRA	M3	0,69800000	67,5000	47,1150
10280 BRITA	SEINFRA	M3	0,87800000	76,1900	66,8948
10805 CIMENTO PORTLAND	SEINFRA	KG	220,00000000	0,5600	123,2000
TOTAL Material:					237,2098

Mão de Obra	FONTES	UNID	COEFICIENTE	PREÇO UNITÁRIO	TOTAL
12391 PEDREIRO	SEINFRA	H	2,00000000	20,7700	41,5400
12543 SERVENTE	SEINFRA	H	16,00000000	15,5500	248,8000
TOTAL Mão de Obra:					290,3400
VALOR:					527,55

3.1.1. C2796 - ESCAVAÇÃO MECÂNICA SOLO DE 2A.CAT. PROF. ATÉ 2.00m (M3)

Equipamento Custo Horário	FONTES	UNID	COEFICIENTE	PREÇO UNITÁRIO	TOTAL
10727 COMPRESSOR DE AR 170 PCM (CHP)	SEINFRA	H	0,07000000	89,8667	6,2907
10765 RETRO ESCAVADEIRA DE PNEUS (CHP)	SEINFRA	H	0,07500000	104,1164	7,8087
10769 ROMPEDOR PNEUMÁTICO (CHP)	SEINFRA	H	0,07000000	22,7706	1,5939
TOTAL Equipamento Custo Horário:					15,6933

Mão de Obra	FONTES	UNID	COEFICIENTE	PREÇO UNITÁRIO	TOTAL
12543 SERVENTE	SEINFRA	H	0,13000000	15,5500	2,0215
TOTAL Mão de Obra:					2,0215
VALOR:					17,71

3.1.2. C0702 - CARGA MANUAL DE ENTULHO EM CAMINHÃO BASCULANTE (M3)

Equipamento Custo Horário	FONTES	UNID	COEFICIENTE	PREÇO UNITÁRIO	TOTAL
---------------------------	--------	------	-------------	----------------	-------



RELATÓRIO ANALÍTICO - COMPOSIÇÕES DE CUSTOS

OBRA:	PAVIMENTAÇÃO DE DIVERSAS RUAS NO BAIRRO HORTO	DATA:	05/06/2023			BDI:	27,03%				
DESCRIÇÃO:	PAVIMENTAÇÃO EM PEDRO TOSCA	FONTE:	SEINFRA	VERSÃO:	027,1 COM DESONERAÇÃO	HORA:	83,85%	MES:	47,78%	REF:	05/2021
LOCAL:	HORTO, JUAZEIRO DO NORTE - CE	SINAPI:	SEINFRA	VERSÃO:	2023/04 COM DESONERAÇÃO	HORA:	84,44%	MES:	47,45%	REF:	05/2023
CLIENTE:	PREFEITURA DE JUAZEIRO DO NORTE - CE	Composição:	SEINFRA	VERSÃO:	PROPRIA	HORA:	0,00%	MES:	0,00%	REF:	

10578	CAMINHÃO BASCULANTE 6 M3 (CHI)	SEINFRA	H	0,24000000	44,3913	10,6539
TOTAL Equipamento Custo Horário						10,6539

Mão de Obra		FONTE	UNID	COEFICIENTE	PREÇO UNITÁRIO	TOTAL
12543	SERVENTE	SEINFRA	H	0,72000000	15,5500	11,1960
TOTAL Mão de Obra						11,1960

COMISSÃO DE LICITAÇÃO
Folha N° 08

VALOR:	21,85
--------	-------

3.1.3. C2530 - TRANSPORTE DE MATERIAL, EXCETO ROCHA EM CAMINHÃO ATÉ 10KM (M3)

Equipamento Custo Horário		FONTE	UNID	COEFICIENTE	PREÇO UNITÁRIO	TOTAL
10660	CAMINHÃO BASCULANTE 6 M3 (CHP)	SEINFRA	H	0,22220000	129,6624	28,8110
TOTAL Equipamento Custo Horário						28,8110
VALOR:						28,81

3.1.4. C0830 - CONCRETO CICLÓPICO FCK 15 MPa COM AGREGADO ADQUIRIDO (M3)

Equipamento Custo Horário		FONTE	UNID	COEFICIENTE	PREÇO UNITÁRIO	TOTAL
10682	BETONEIRA ELÉTRICA 580L (CHP)	SEINFRA	H	0,49980000	22,3108	11,1509
TOTAL Equipamento Custo Horário						11,1509

Material		FONTE	UNID	COEFICIENTE	PREÇO UNITÁRIO	TOTAL
10109	AREIA MEDIA	SEINFRA	M3	0,64620000	67,5000	43,6185
10280	BRITA	SEINFRA	M3	0,58520000	76,1900	44,5864
10805	CIMENTO PORTLAND	SEINFRA	KG	196,00000000	0,5600	109,7600
11600	PEDRA DE MÃO (RACHÃO)	SEINFRA	M3	0,40000000	66,0600	26,4240
TOTAL Material						224,3889

Mão de Obra		FONTE	UNID	COEFICIENTE	PREÇO UNITÁRIO	TOTAL
12391	PEDREIRO	SEINFRA	H	2,00000000	20,7700	41,5400
12543	SERVENTE	SEINFRA	H	16,00000000	15,5500	248,8000
TOTAL Mão de Obra						290,3400
VALOR:						525,88

3.1.5. C1401 - FORMA DE TÁBUAS DE 1" DE 3A. P/SUPERESTRUTURA - UTIL. 2 X (M2)

Material		FONTE	UNID	COEFICIENTE	PREÇO UNITÁRIO	TOTAL
10965	DESMOLDANTE PARA FORMAS	SEINFRA	L	0,17000000	7,3500	1,2495
11691	PONTALETE / BARROTE DE 3"x3"	SEINFRA	M	3,00000000	12,6100	37,8300
11728	PREGO 18X27 (2.1/2" X 10) (APROXIMADAMENTE 198UN/KG)	SEINFRA	KG	0,20000000	13,8000	2,7600
11846	SARRAFO DE 1"x4"	SEINFRA	M	1,53000000	4,7400	7,2522
11916	TABUA DE 1" DE 3A. - L = 30cm	SEINFRA	M	2,84000000	10,0100	28,4284
TOTAL Material						77,5201

Mão de Obra		FONTE	UNID	COEFICIENTE	PREÇO UNITÁRIO	TOTAL
10041	AJUDANTE DE CARPINTEIRO	SEINFRA	H	1,50000000	16,7700	25,1550
10498	CARPINTEIRO	SEINFRA	H	1,50000000	20,7700	31,1550
TOTAL Mão de Obra						56,3100

RELATÓRIO ANALÍTICO - COMPOSIÇÕES DE CUSTOS

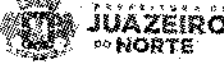
 PREFEITURA DE JUAZEIRO DO NORTE	OBRA:	PAVIMENTAÇÃO DE DIVERSAS RUAS NO BAIRRO HORTO	DATA: 05/06/2023		BDI: 27,03%	
	DESCRIÇÃO:	PAVIMENTAÇÃO EM PEDRO TOSCA	FORTE:	VERSAO:	MORA:	
	LOCAL:	HORTO, JUAZEIRO DO NORTE - CE	SEINFRA:	927,1 COM DESONERAÇÃO	83,65%	47,76%
	CLIENTE:	PREFEITURA DE JUAZEIRO DO NORTE - CE	SINAPI:	2023/04 COM DESONERAÇÃO	64,44%	47,48%
			Composição:	PRÓPRIA	0,00%	
			REP:		05/2021	
					05/2023	

COMISSÃO DE LICITAÇÃO
 Folha N° 109

VALOR:	133,83
---------------	---------------

3.1.6. C0846 - CONCRETO P/IVIBR., FCK 40 MPa COM AGREGADO ADQUIRIDO (M3)

Equipamento - Custo Horário		FORTE	UNID.	COEFICIENTE	PREÇO UNITÁRIO	TOTAL
10682	BETONEIRA ELÉTRICA 580L (CHP)	SEINFRA	H	0,71400000	22,3108	15,9299
TOTAL Equipamento Custo Horário:						15,9299
Material		FORTE	UNID.	COEFICIENTE	PREÇO UNITÁRIO	TOTAL
10109	AREIA MEDIA	SEINFRA	M3	0,73890000	67,5000	49,8758
10280	BRITA	SEINFRA	M3	0,62700000	76,1900	47,7711
10605	CIMENTO PORTLAND	SEINFRA	KG	507,00000000	0,5600	283,9200
11605	PEDRISCO	SEINFRA	M3	0,20900000	73,9000	15,4451
TOTAL Material:						397,0120
Mão de Obra		FORTE	UNID.	COEFICIENTE	PREÇO UNITÁRIO	TOTAL
12543	SERVENTE	SEINFRA	H	6,00000000	15,5500	93,3000
TOTAL Mão de Obra:						93,3000
VALOR:						506,24

3.1.7. C1604 - LANÇAMENTO E APLICAÇÃO DE CONCRETO S/ ELEVAÇÃO (M3)

Mão de Obra		FORTE	UNID.	COEFICIENTE	PREÇO UNITÁRIO	TOTAL
12391	PEDREIRO	SEINFRA	H	2,00000000	20,7700	41,5400
12543	SERVENTE	SEINFRA	H	6,00000000	15,5500	93,3000
TOTAL Mão de Obra:						134,8400
VALOR:						134,84

3.1.8. C2860 - LASTRO DE AREIA ADQUIRIDA (M3)

Material		FORTE	UNID.	COEFICIENTE	PREÇO UNITÁRIO	TOTAL
10108	AREIA GROSSA	SEINFRA	M3	1,15000000	74,7200	85,9280
TOTAL Material:						85,9280
Mão de Obra		FORTE	UNID.	COEFICIENTE	PREÇO UNITÁRIO	TOTAL
12543	SERVENTE	SEINFRA	H	1,30000000	15,5500	20,2150
TOTAL Mão de Obra:						20,2150
VALOR:						106,14

3.1.9. C0105 - AQUISIÇÃO, ASSENT. E REJUNT. DE TUBO DE CONCRETO ARMADO D= 60cm (M)

Equipamento - Custo Horário		FORTE	UNID.	COEFICIENTE	PREÇO UNITÁRIO	TOTAL
10746	GUINDASTE HIDRÁULICO SOBRE PNEUS HP 45 (CHP)	SEINFRA	H	0,02700000	95,3279	2,5739
TOTAL Equipamento Custo Horário:						2,5739
Material		FORTE	UNID.	COEFICIENTE	PREÇO UNITÁRIO	TOTAL
10109	AREIA MEDIA	SEINFRA	M3	0,00490000	67,5000	0,3308
10805	CIMENTO PORTLAND	SEINFRA	KG	1,94000000	0,5600	1,0864

RELATÓRIO ANALÍTICO - COMPOSIÇÕES DE CUSTOS

 PREFEITURA DE JUAZEIRO DO NORTE	OBRA:	PAVIMENTAÇÃO DE DIVERSAS RUAS NO BAIRRO HORTO	DATA: 05/06/2023			BDI: 27,03%		
	DESCRIÇÃO:	PAVIMENTAÇÃO EM PEDRO TOSCA	FONTE:	VERSAO	HORA:	MES:	REF:	
	LOCAL:	HORTO, JUAZEIRO DO NORTE - CE	SEINFRA:	027,1 COM DESONERAÇÃO	83,85%	47,76%	05/2021	
	CLIENTE:	PREFEITURA DE JUAZEIRO DO NORTE - CE	SINAPI:	2023/04 COM DESONERAÇÃO	84,94%	47,43%	05/2023	
			Composição:	PRÓPRIA	0,00%	0,00%		

12186	TUBO CONCRETO ARMADO, CLASSE PA-1, DN= 600MM (NBR 8890:2018)	SEINFRA	M	1,02000000	117,5000	119,8500
TOTAL Material:						121,2672

Mão de Obra		FONTE	UNID	COEFICIENTE	PREÇO UNITÁRIO	TOTAL
12391	PEDREIRO	SEINFRA	H	0,70000000	20,7700	14,5360
12543	SERVENTE	SEINFRA	H	0,74000000	15,5500	11,5070
TOTAL Mão de Obra:						26,0460

COMISSÃO DE LICITAÇÃO
 Folha N^o **110/21**

VALOR:	149,89
---------------	---------------

3.1.10. C0328 - ATERRO C/COMPACTAÇÃO MECÂNICA E CONTROLE, MAT. DE AQUISIÇÃO (M3)

Equipamento Custo Horário		FONTE	UNID	COEFICIENTE	PREÇO UNITÁRIO	TOTAL
10706	CAMINHÃO TANQUE 6.000 l (CHP)	SEINFRA	H	0,03500000	134,8401	4,7194
10725	COMPACTADOR DE PLACA VIBRATÓRIA HP 7 (CHP)	SEINFRA	H	0,03500000	42,1649	1,4758
TOTAL Equipamento Custo Horário:						6,1952

Material		FONTE	UNID	COEFICIENTE	PREÇO UNITÁRIO	TOTAL
10111	AREIA VERMELHA	SEINFRA	M3	1,10000000	60,6800	66,9680
TOTAL Material:						66,9680

Mão de Obra		FONTE	UNID	COEFICIENTE	PREÇO UNITÁRIO	TOTAL
12543	SERVENTE	SEINFRA	H	1,05000000	15,5500	16,3275
TOTAL Mão de Obra:						16,3275

VALOR:	89,49
---------------	--------------

3.2.1. C2796 - ESCAVAÇÃO MECÂNICA SOLO DE 2A.CAT. PROF. ATÉ 2,00m (M3)

Equipamento Custo Horário		FONTE	UNID	COEFICIENTE	PREÇO UNITÁRIO	TOTAL
10727	COMPRESSOR DE AR 170 PCM (CHP)	SEINFRA	H	0,07000000	89,8667	6,2907
10765	RETRO ESCAVADEIRA DE PNEUS (CHP)	SEINFRA	H	0,07500000	104,1164	7,8087
10769	ROMPEDOR PNEUMÁTICO (CHP)	SEINFRA	H	0,07000000	22,7706	1,5939
TOTAL Equipamento Custo Horário:						15,6933

Mão de Obra		FONTE	UNID	COEFICIENTE	PREÇO UNITÁRIO	TOTAL
12543	SERVENTE	SEINFRA	H	0,13000000	15,5500	2,0215
TOTAL Mão de Obra:						2,0215

VALOR:	17,71
---------------	--------------

3.2.2. C0702 - CARGA MANUAL DE ENTULHO EM CAMINHÃO BASCULANTE (M3)

Equipamento Custo Horário		FONTE	UNID	COEFICIENTE	PREÇO UNITÁRIO	TOTAL
10578	CAMINHÃO BASCULANTE 6 M3 (CHI)	SEINFRA	H	0,24000000	44,3913	10,6539
TOTAL Equipamento Custo Horário:						10,6539

Mão de Obra		FONTE	UNID	COEFICIENTE	PREÇO UNITÁRIO	TOTAL
12543	SERVENTE	SEINFRA	H	0,72000000	15,5500	11,1960
TOTAL Mão de Obra:						11,1960

VALOR:	21,85
---------------	--------------

RELATÓRIO ANALÍTICO - COMPOSIÇÕES DE CUSTOS

 PREFEITURA DE JUAZEIRO DO NORTE	OBRA:	PAVIMENTAÇÃO DE DIVERSAS RUAS NO BAIRRO HORTO	DATA : 05/06/2023		BDI : 27,03%	
	DESCRIÇÃO:	PAVIMENTAÇÃO EM PEDRO TOSCA	FORTE	VERSO	HORA	MES
	LOCAL:	HORTO, JUAZEIRO DO NORTE - CE	SEINFRA	927,1 COM DESONERAÇÃO	83,85%	47,76%
	CLIENTE:	PREFEITURA DE JUAZEIRO DO NORTE - CE	SINAPI	2023/04 COM DESONERAÇÃO	84,44%	47,49%
			Composição	PRÓPRIA	0,00%	0,00%

3.2.3. C2530 - TRANSPORTE DE MATERIAL, EXCETO ROCHA EM CAMINHÃO ATÉ 10KM (M3)

Equipamento Custo Horário		FORTE	UNID.	COEFICIENTE	PREÇO UNITÁRIO	TOTAL
10690	CAMINHÃO BASCULANTE 6 M3 (CHP)	SEINFRA	H	0,22220000	129,6624	28,8110
TOTAL Equipamento Custo Horário:						28,8110
VALOR:						28,81

COMISSÃO DE LICITAÇÃO
 Folha Nº 1128

3.2.4. C0830 - CONCRETO CICLÓPICO FCK 15 MPa COM AGREGADO ADQUIRIDO (M3)

Equipamento Custo Horário		FORTE	UNID.	COEFICIENTE	PREÇO UNITÁRIO	TOTAL
10682	BETONEIRA ELÉTRICA 580L (CHP)	SEINFRA	H	0,49980000	22,3108	11,1509
TOTAL Equipamento Custo Horário:						11,1509

Material		FORTE	UNID.	COEFICIENTE	PREÇO UNITÁRIO	TOTAL
10109	AREIA MEDIA	SEINFRA	M3	0,64620000	67,8000	43,6185
10280	BRITA	SEINFRA	M3	0,58520000	76,1900	44,5864
10805	CIMENTO PORTLAND	SEINFRA	KG	196,00000000	0,5800	109,7600
11600	PEDRA DE MÃO (RACHÃO)	SEINFRA	M3	0,40000000	66,0600	26,4240
TOTAL Material:						224,3889

Mão de Obra		FORTE	UNID.	COEFICIENTE	PREÇO UNITÁRIO	TOTAL
12391	PEDREIRO	SEINFRA	H	2,00000000	20,7700	41,5400
12543	SERVENTE	SEINFRA	H	16,00000000	15,5500	248,8000
TOTAL Mão de Obra:						290,3400
VALOR:						525,88

3.2.5. C1401 - FORMA DE TÁBUAS DE 1" DE 3A. P/SUPERESTRUTURA - UTIL. 2 X (M2)

Material		FORTE	UNID.	COEFICIENTE	PREÇO UNITÁRIO	TOTAL
10965	DESMOLDANTE PARA FORMAS	SEINFRA	L	0,17000000	7,3500	1,2495
11691	PONTALETE / BARROTE DE 3"x3"	SEINFRA	M	3,00000000	12,6100	37,8300
11728	PREGO 18X27 (2.1/2" X 10) (APROXIMADAMENTE 198UN/KG)	SEINFRA	KG	0,20000000	13,8000	2,7600
11846	SARRAFO DE 1"X4"	SEINFRA	M	1,53000000	4,7400	7,2522
11916	TABUA DE 1" DE 3A. - L = 30cm	SEINFRA	M	2,84000000	10,0100	28,4284
TOTAL Material:						77,5201

Mão de Obra		FORTE	UNID.	COEFICIENTE	PREÇO UNITÁRIO	TOTAL
10041	AJUDANTE DE CARPINTEIRO	SEINFRA	H	1,50000000	16,7700	25,1550
10498	CARPINTEIRO	SEINFRA	H	1,50000000	20,7700	31,1550
TOTAL Mão de Obra:						56,3100
VALOR:						133,83

3.2.6. C2860 - LASTRO DE AREIA ADQUIRIDA (M3)

Material		FORTE	UNID.	COEFICIENTE	PREÇO UNITÁRIO	TOTAL
10108	AREIA GROSSA	SEINFRA	M3	1,15000000	74,7200	85,9280
TOTAL Material:						85,9280

RELATÓRIO ANALÍTICO - COMPOSIÇÕES DE CUSTOS

 <p>PREFEITURA DE JUAZEIRO do NORTE</p>	OBRA: PAVIMENTAÇÃO DE DIVERSAS RUAS NO BAIRRO HORTO		DATA: 05/06/2023		BDI: 27,03%	
	DESCRIÇÃO: PAVIMENTAÇÃO EM PEDRO TOSCA		FONTE: SEINFRA	VERSÃO: 027.1 COM DESONERAÇÃO	HORA: 83,85%	MES: 47,76%
	LOCAL: HORTO, JUAZEIRO DO NORTE - CE		SINAPI: 2023/04 COM DESONERAÇÃO			RES: 05/2021
	CLIENTE: PREFEITURA DE JUAZEIRO DO NORTE - CE		Composição: PRÓPRIA		64,44%	47,48%
				0,00%	0,00%	

Mão de Obra		FONTE	UNID	COEFICIENTE	PREÇO UNITÁRIO	TOTAL
12543	SERVENTE	SEINFRA	H	1,30000000	15,5500	20,2150
TOTAL Mão de Obra:						20,2150
VALOR:						106,14

COMISSÃO DE LICITAÇÃO
 Folha N° 119/181

3.2.7. C0104 - AQUISIÇÃO, ASSENT. E REJUNT. DE TUBO DE CONCRETO ARMADO D= 100cm (M)

Equipamento Custo Horário		FONTE	UNID	COEFICIENTE	PREÇO UNITÁRIO	TOTAL
10746	GUINDASTE HIDRÁULICO SOBRE PNEUS HP 45 (CHP)	SEINFRA	H	0,13600000	95,3279	12,9646
TOTAL Equipamento Custo Horário:						12,9646

Material		FONTE	UNID	COEFICIENTE	PREÇO UNITÁRIO	TOTAL
10109	AREIA MEDIA	SEINFRA	M3	0,01820000	67,5000	1,2285
10805	CIMENTO PORTLAND	SEINFRA	KG	7,29000000	0,5600	4,0824
12193	TUBO CONCRETO ARMADO, CLASSE PA-1, DN=1000MM (NBR 8896:2015)	SEINFRA	M	1,02000000	229,0700	233,6514
TOTAL Material:						238,9623

Mão de Obra		FONTE	UNID	COEFICIENTE	PREÇO UNITÁRIO	TOTAL
12391	PEDREIRO	SEINFRA	H	1,40000000	20,7700	29,0780
12543	SERVENTE	SEINFRA	H	1,55000000	15,5500	24,1025
TOTAL Mão de Obra:						33,1805
VALOR:						305,11

3.2.8. C0643 - CAIXA EM ALVENARIA S/TAMPA E FUNDO CONCRETO (1.20 X 1.20)m (UN)

Serviço		FONTE	UNID	COEFICIENTE	PREÇO UNITÁRIO	TOTAL
C0076	ALVENARIA DE TIJOLO COMUM C/ARGAMASSA MISTA DE CAL HIDRATADA 1:2:8 ESP=10 cm	SEINFRA	M2	6,50000000	120,3200	782,0800
C0838	CONCRETO P/VIBR, FCK 10 MPa COM AGREGADO ADQUIRIDO	SEINFRA	M3	0,25000000	375,3300	93,8325
C2784	ESCAVAÇÃO MANUAL SOLO DE 1A CAT. PROF. ATÉ 1.50m	SEINFRA	M3	3,50000000	41,2100	144,2350
C2123	REBOCO C/ARGAMASSA DE CAL HIDRATADA E AREIA PENEIRADA TRAÇO 1:3 ESP=5 mm P/PAREDE	SEINFRA	M2	7,50000000	22,2500	166,8750
TOTAL Serviço:						1.187,0225
VALOR:						1.187,01

RELATÓRIO ANALÍTICO - COMPOSIÇÕES AUXILIARES						
 PREFEITURA DE JUAZEIRO DO NORTE	OBRA:	PAVIMENTAÇÃO DE DIVERSAS RUAS NO BAIRRO HORTO	DATA : 05/06/2023		BDI : 27,03%	
	DESCRIÇÃO:	PAVIMENTAÇÃO EM PEDRO TOSCA	FONTE	VERSÃO	HORA	MES
	LOCAL:	HORTO, JUAZEIRO DO NORTE - CE	SEINFRA	027.1 COM DESONERAÇÃO	83,85%	47,76%
	CLIENTE:	PREFEITURA DE JUAZEIRO DO NORTE - CE	SINAPI	2023/04 COM DESONERAÇÃO	84,84%	47,48%
			Composição	PRÓPRIA	0,00%	0,00%

COMISSÃO DE LICITAÇÃO

10739 - GRADE DE DISCOS (CHP) (H)

Materiais	DESCRIÇÃO	FONTE	UNID	COEFICIENTE	PREÇO UNITÁRIO	TOTAL
I2701	DEPRECIÇÃO	SEINFRA	H	2,46940000	1,0000	2,4694
I2702	JUROS	SEINFRA	H	0,23840000	1,0000	0,2384
I2703	MANUTENÇÃO	SEINFRA	H	1,37190000	1,0000	1,3719
TOTAL Material:						4,0797
VALOR:						4,08

10727 - COMPRESSOR DE AR 170 PCM (CHP) (H)

Materiais	DESCRIÇÃO	FONTE	UNID	COEFICIENTE	PREÇO UNITÁRIO	TOTAL
I2774	MÃO DE OBRA DE OPERAÇÃO DO COMPRESSOR DE AR 170PCM	SEINFRA	H	1,00000000	18,7400	18,7400
I2773	MATERIAL DE OPERAÇÃO DO COMPRESSOR DE AR 170PCM	SEINFRA	H	1,00000000	48,4665	48,4665
I2701	DEPRECIÇÃO	SEINFRA	H	10,30530000	1,0000	10,3053
I2702	JUROS	SEINFRA	H	0,90460000	1,0000	0,9046
I2703	MANUTENÇÃO	SEINFRA	H	11,45030000	1,0000	11,4503
TOTAL Material:						89,8667
VALOR:						89,87

10698 - CAMINHÃO TANQUE 8.000 L (CHP) (H)

Materiais	DESCRIÇÃO	FONTE	UNID	COEFICIENTE	PREÇO UNITÁRIO	TOTAL
I2746	MÃO DE OBRA DE OPERAÇÃO DO CAMINHÃO TANQUE 8.000 L	SEINFRA	H	1,00000000	22,8700	22,8700
I2745	MATERIAL DE OPERAÇÃO DO CAMINHÃO TANQUE 8.000 L	SEINFRA	H	1,00000000	75,2560	75,2560
I2701	DEPRECIÇÃO	SEINFRA	H	23,70590000	1,0000	23,7059
I2702	JUROS	SEINFRA	H	2,10690000	1,0000	2,1069
I2703	MANUTENÇÃO	SEINFRA	H	35,55880000	1,0000	35,5588
TOTAL Material:						159,4976
VALOR:						159,50

10610 - COMPAC. PÉ DE CARNEIRO VIBRAT. AUTOPROP. (CHI) (H)

Materiais	DESCRIÇÃO	FONTE	UNID	COEFICIENTE	PREÇO UNITÁRIO	TOTAL
I2766	MÃO DE OBRA DE OPERAÇÃO DO COMPAC. PE DE CARN. VIBRAT. AUTOPR.	SEINFRA	H	1,00000000	25,3000	25,3000
I2701	DEPRECIÇÃO	SEINFRA	H	27,88870000	1,0000	27,8887
I2702	JUROS	SEINFRA	H	2,69280000	1,0000	2,6928
TOTAL Material:						55,8815
VALOR:						55,88

10642 - MOTO NIVELADORA (CHI) (H)

Materiais	DESCRIÇÃO	FONTE	UNID	COEFICIENTE	PREÇO UNITÁRIO	TOTAL
I2821	MÃO DE OBRA DE OPERAÇÃO DA MOTO NIVELADORA	SEINFRA	H	1,00000000	27,4500	27,4500
I2701	DEPRECIÇÃO	SEINFRA	H	44,70960000	1,0000	44,7096
I2702	JUROS	SEINFRA	H	4,41510000	1,0000	4,4151

RELATÓRIO ANALÍTICO - COMPOSIÇÕES AUXILIARES					
OBRA:	PAVIMENTAÇÃO DE DIVERSAS RUAS NO BAIRRO HORTO	DATA : 05/09/2023		BDI : 27,03%	
DESCRIÇÃO:	PAVIMENTAÇÃO EM PEDRO TOSCA	FONTES:	VERSÃO:	HORA:	MES:
LOCAL:	HORTO, JUAZEIRO DO NORTE - CE	SEINFRA:	027.1 COM DESONERAÇÃO	83,85%	47,76%
CLIENTE:	PREFEITURA DE JUAZEIRO DO NORTE - CE	SINAPI:	2023/04 COM DESONERAÇÃO	84,44%	47,48%
		Composição:	PRÓPRIA	0,00%	0,00%

COMISSÃO DE LICITAÇÃO
Folha Nº. 124/88

TOTAL Material:	76,5747
VALOR:	76,57

12768 - MÃO DE OBRA DE OPERAÇÃO DO COMPAC. DE PNEUS PRES. VAR. AUTOPR. (H)

Mão de Obra	DESCR.	FONTES	UNID.	COEFICIENTE	PREÇO UNITÁRIO	TOTAL
12551	OPERADOR DE COMPACTADOR AUTO PROPELIDO	SEINFRA	H	1,00000000	25,3000	25,3000
TOTAL Mão de Obra:						25,3000
VALOR:						25,30

12801 - MATERIAL DE OPERAÇÃO DO GUINDASTE HIDRÁULICO SOBRE PNEUS (45 HP) (H)

Material	DESCR.	FONTES	UNID.	COEFICIENTE	PREÇO UNITÁRIO	TOTAL
12706	OLEO DIESEL	SEINFRA	L	6,75000000	4,0900	27,6075
TOTAL Material:						27,6075
VALOR:						27,61

10723 - COMPAC. PÉ DE CARNEIRO VIBRAT. AUTOPROP. (CHP) (H)

Materiais	DESCR.	FONTES	UNID.	COEFICIENTE	PREÇO UNITÁRIO	TOTAL
12766	MÃO DE OBRA DE OPERAÇÃO DO COMPAC. PE DE CARN. VIBRAT. AUTOPR.	SEINFRA	H	1,00000000	25,3000	25,3000
12765	MATERIAL DE OPERAÇÃO DO COMPAC. PE DE CARN. VIBRAT. AUTOPR.	SEINFRA	H	1,00000000	77,9145	77,9145
12701	DEPRECIÇÃO	SEINFRA	H	27,88670000	1,0000	27,8867
12702	JUROS	SEINFRA	H	2,69280000	1,0000	2,6928
12703	MANUTENÇÃO	SEINFRA	H	37,18490000	1,0000	37,1849
TOTAL Material:						170,9809
VALOR:						170,98

12821 - MÃO DE OBRA DE OPERAÇÃO DA MOTO NIVELADORA (H)

Mão de Obra	DESCR.	FONTES	UNID.	COEFICIENTE	PREÇO UNITÁRIO	TOTAL
12560	OPERADOR DE MOTONIVELADORA	SEINFRA	H	1,00000000	27,4500	27,4500
TOTAL Mão de Obra:						27,4500
VALOR:						27,45

12744 - MÃO DE OBRA DE OPERAÇÃO DO CAMINHÃO TANQUE 6.000 L (H)

Mão de Obra	DESCR.	FONTES	UNID.	COEFICIENTE	PREÇO UNITÁRIO	TOTAL
12545	MOTORISTA DE CAMINHÃO	SEINFRA	H	1,00000000	22,8700	22,8700
TOTAL Mão de Obra:						22,8700
VALOR:						22,87

12772 - MÃO DE OBRA DE OPERAÇÃO DO COMPACTADOR DE PLACA VIBRATÓRIA (7 HP) (H)

Mão de Obra	DESCR.	FONTES	UNID.	COEFICIENTE	PREÇO UNITÁRIO	TOTAL

RELATÓRIO ANALÍTICO - COMPOSIÇÕES AUXILIARES					
OBRA:	PAVIMENTAÇÃO DE DIVERSAS RUAS NO BAIRRO HORTO		DATA : 05/06/2023		BDI : 27,03%
DESCRIÇÃO:	PAVIMENTAÇÃO EM PEDRO TOSCA		FONTE	VERSÃO	HORA
LOCAL:	HORTO, JUAZEIRO DO NORTE - CE		SEINFRA	027.1 COM DESONERAÇÃO	83,85% 47,76% 05/2021
CLIENTE:	PREFEITURA DE JUAZEIRO DO NORTE - CE		SINAFS	2023.04 COM DESONERAÇÃO	84,44% 47,46% 05/2023
			Composição	PRÓPRIA	0,00% 0,00%

12552	OPERADOR DE COMPACTADOR DE PLACA VIBRATORIA	SEINFRA	H	1,00000000	18,7400	18,7400
					TOTAL Mão de Obra:	18,7400
					VALOR:	18,74

COMISSÃO DE LICITAÇÃO
Folha Nº 115/11

10690 - CAMINHÃO BASCULANTE 6 M3 (CHP) (H)

Material		FONTE	UNID	COEFICIENTE	PREÇO UNITÁRIO	TOTAL
12722	MÃO DE OBRA DE OPERAÇÃO DO CAMINHÃO BASCULANTE 6M3	SEINFRA	H	1,00000000	22,8700	22,8700
12721	MATERIAL DE OPERAÇÃO DO CAMINHÃO BASCULANTE 6M3	SEINFRA	H	1,00000000	55,6240	55,6240
12701	DEPRECIÇÃO	SEINFRA	H	19,76470000	1,0000	19,7647
12702	JUROS	SEINFRA	H	1,75660000	1,0000	1,7566
12703	MANUTENÇÃO	SEINFRA	H	29,64710000	1,0000	29,6471
					TOTAL Material:	129,6624
					VALOR:	129,66

10682 - BETONEIRA ELÉTRICA 580L (CHP) (H)

Material		FONTE	UNID	COEFICIENTE	PREÇO UNITÁRIO	TOTAL
12714	MAO DE OBRA DE OPERAÇÃO BET.ELET.580L	SEINFRA	H	1,00000000	18,7400	18,7400
12701	DEPRECIÇÃO	SEINFRA	H	2,26540000	1,0000	2,2654
12702	JUROS	SEINFRA	H	0,11300000	1,0000	0,1130
12703	MANUTENÇÃO	SEINFRA	H	1,19230000	1,0000	1,1923
					TOTAL Material:	22,3107
					VALOR:	22,31

C2784 - ESCAVAÇÃO MANUAL SOLO DE 1A.CAT. PROF. ATÉ 1.50m (M3)

Mão de Obra		FONTE	UNID	COEFICIENTE	PREÇO UNITÁRIO	TOTAL
12543	SERVENTE	SEINFRA	H	2,65000000	15,5500	41,2075
					TOTAL Mão de Obra:	41,2075
					VALOR:	41,21

C0076 - ALVENARIA DE TIJOLO COMUM C/ARGAMASSA MISTA DE CAL HIDRATADA 1:2:8 ESP=10 cm (M2)

Material		FONTE	UNID	COEFICIENTE	PREÇO UNITÁRIO	TOTAL
10109	AREIA MEDIA	SEINFRA	M3	0,03040000	67,5000	2,0520
10441	CAL HIDRATADA	SEINFRA	KG	4,55000000	1,1000	5,0050
10805	CIMENTO PORTLAND	SEINFRA	KG	4,55000000	0,5600	2,5480
12082	TIJOLO MACIÇO COMUM	SEINFRA	UN	84,00000000	0,5800	48,7200
					TOTAL Material:	58,3250
Mão de Obra		FONTE	UNID	COEFICIENTE	PREÇO UNITÁRIO	TOTAL
12391	PEDREIRO	SEINFRA	H	1,60000000	20,7700	33,2320
12543	SERVENTE	SEINFRA	H	1,85000000	15,5500	28,7675
					TOTAL Mão de Obra:	61,9995
					VALOR:	120,32

RELATÓRIO ANALÍTICO - COMPOSIÇÕES AUXILIARES					
OBRA:	PAVIMENTAÇÃO DE DIVERSAS RUAS NO BAIRRO HORTO	DATA:	05/09/2023	BDI:	27,03%
DESCRIÇÃO:	PAVIMENTAÇÃO EM PEDRO TOSCA	FONTE	VERSÃO	HORA	MES
LOCAL:	HORTO, JUAZEIRO DO NORTE - CE	SEINFRA	027.1 COM DESONERAÇÃO	83,85%	47,76%
CLIENTE:	PREFEITURA DE JUAZEIRO DO NORTE - CE	SINAPI	2023/04 COM DESONERAÇÃO	84,44%	47,45%
		Composição	PRÓPRIA	0,00%	0,00%

COMISSÃO DE LICITAÇÃO
FOI RA Nº 116/2023

10607 - COMPAC. DE PNEUS PRES. VAR. AUTOPR. (CHI) (H)

Material	DESCRIÇÃO	FONTE	UNID	COEFICIENTE	PREÇO UNITÁRIO	TOTAL
12768	MÃO DE OBRA DE OPERAÇÃO DO COMPAC. DE PNEUS PRES. VAR. AUTOPR.	SEINFRA	H	1,00000000	25,3000	25,3000
12701	DEPRECIÇÃO	SEINFRA	H	33,87950000	1,0000	33,8795
12702	JUROS	SEINFRA	H	2,97390000	1,0000	2,9739
TOTAL Material:						62,1534
VALOR:						62,15

12828 - MÃO DE OBRA DE OPERAÇÃO DO ROMPEDOR PNEUMÁTICO (H)

Mão de Obra	DESCRIÇÃO	FONTE	UNID	COEFICIENTE	PREÇO UNITÁRIO	TOTAL
12523	OPERADOR DE PERFURATRIZ / ROMPEDOR PNEUMÁTICO	SEINFRA	H	1,00000000	18,7400	18,7400
TOTAL Mão de Obra:						18,7400
VALOR:						18,74

10667 - TRATOR DE PNEUS (CHI) (H)

Material	DESCRIÇÃO	FONTE	UNID	COEFICIENTE	PREÇO UNITÁRIO	TOTAL
12844	MÃO DE OBRA DE OPERAÇÃO DO TRATOR DE PNEUS	SEINFRA	H	1,00000000	18,7400	18,7400
12701	DEPRECIÇÃO	SEINFRA	H	7,76730000	1,0000	7,7673
12702	JUROS	SEINFRA	H	0,84370000	1,0000	0,8437
TOTAL Material:						27,3510
VALOR:						27,35

10578 - CAMINHÃO BASCULANTE 6 M3 (CHI) (H)

Material	DESCRIÇÃO	FONTE	UNID	COEFICIENTE	PREÇO UNITÁRIO	TOTAL
12722	MÃO DE OBRA DE OPERAÇÃO DO CAMINHÃO BASCULANTE 6M3	SEINFRA	H	1,00000000	22,8700	22,8700
12701	DEPRECIÇÃO	SEINFRA	H	19,76470000	1,0000	19,7647
12702	JUROS	SEINFRA	H	1,75660000	1,0000	1,7566
TOTAL Material:						44,3913
VALOR:						44,39

12767 - MATERIAL DE OPERAÇÃO DO COMPAC. DE PNEUS PRES. VAR. AUTOPR. (H)

Material	DESCRIÇÃO	FONTE	UNID	COEFICIENTE	PREÇO UNITÁRIO	TOTAL
12706	OLEO DIESEL	SEINFRA	L	19,50000000	4,0900	79,7550
TOTAL Material:						79,7550
VALOR:						79,75

12844 - MÃO DE OBRA DE OPERAÇÃO DO TRATOR DE PNEUS (H)

Mão de Obra	DESCRIÇÃO	FONTE	UNID	COEFICIENTE	PREÇO UNITÁRIO	TOTAL
12563	OPERADOR DE TRATOR DE PNEUS	SEINFRA	H	1,00000000	18,7400	18,7400

RELATÓRIO ANALÍTICO - COMPOSIÇÕES AUXILIARES						
OBRA:	PAVIMENTAÇÃO DE DIVERSAS RUAS NO BAIRRO HORTO			DATA : 05/06/2023		BDI : 27,03%
DESCRIÇÃO:	PAVIMENTAÇÃO EM PEDRO TOSCA			FONTE	VEICULO	REF
LOCAL:	HORTO, JUAZEIRO DO NORTE - CE			SEINFRA	027.1 COM DESONERAÇÃO	83,85% 47,76% 05/2021
CLIENTE:	PREFEITURA DE JUAZEIRO DO NORTE - CE			SINAPI	2023/04 COM DESONERAÇÃO	84,44% 47,46% 05/2023
				Composiçõe	PRÓPRIA	0,00% 0,00%

COMISSÃO DE LICITAÇÃO
Folha N° 11

TOTAL Mão de Obra:	18,7400
--------------------	---------

VALOR:	18,74
--------	-------

12820 - MATERIAL DE OPERAÇÃO DA MOTO NIVELADORA (H)

Material	FONTE	UNID	COEFICIENTE	PREÇO UNITÁRIO	TOTAL
12706 OLEO DIESEL	SEINFRA	L	21,00000000	4,0900	85,8900
TOTAL Material:					85,8900

VALOR:	85,89
--------	-------

10756 - MOTO NIVELADORA (CHP) (H)

Material	FONTE	UNID	COEFICIENTE	PREÇO UNITÁRIO	TOTAL
12821 MÃO DE OBRA DE OPERAÇÃO DA MOTO NIVELADORA	SEINFRA	H	1,00000000	27,4500	27,4500
12820 MATERIAL DE OPERAÇÃO DA MOTO NIVELADORA	SEINFRA	H	1,00000000	85,8900	85,8900
12701 DEPRECIÇÃO	SEINFRA	H	44,70960000	1,0000	44,7096
12702 JUROS	SEINFRA	H	4,41510000	1,0000	4,4151
12703 MANUTENÇÃO	SEINFRA	H	55,86700000	1,0000	55,8670
TOTAL Material:					218,3517

VALOR:	218,35
--------	--------

12743 - MATERIAL DE OPERAÇÃO DO CAMINHÃO TANQUE 6.000 L (H)

Material	FONTE	UNID	COEFICIENTE	PREÇO UNITÁRIO	TOTAL
12706 OLEO DIESEL	SEINFRA	L	13,60000000	4,0900	55,6240
TOTAL Material:					55,6240

VALOR:	55,62
--------	-------

10724 - COMPACTADOR DE PLACA VIBRATÓRIA HP 4 (CHP) (H)

Material	FONTE	UNID	COEFICIENTE	PREÇO UNITÁRIO	TOTAL
12770 MÃO DE OBRA DE OPERAÇÃO DO COMPACTADOR DE PLACA VIBRATÓRIA (4 HP)	SEINFRA	H	1,00000000	18,7400	18,7400
12769 MATERIAL DE OPERAÇÃO DO COMPACTADOR DE PLACA VIBRATÓRIA (4HP)	SEINFRA	H	1,00000000	2,4540	2,4540
12701 DEPRECIÇÃO	SEINFRA	H	1,24480000	1,0000	1,2448
12702 JUROS	SEINFRA	H	0,07250000	1,0000	0,0725
12703 MANUTENÇÃO	SEINFRA	H	1,57240000	1,0000	1,5724
TOTAL Material:					24,0837

VALOR:	24,08
--------	-------

10780 - TRATOR DE PNEUS (CHP) (H)

Material	FONTE	UNID	COEFICIENTE	PREÇO UNITÁRIO	TOTAL
12844 MÃO DE OBRA DE OPERAÇÃO DO TRATOR DE PNEUS	SEINFRA	H	1,00000000	18,7400	18,7400
12843 MATERIAL DE OPERAÇÃO DO TRATOR DE PNEUS	SEINFRA	H	1,00000000	61,3500	61,3500
12701 DEPRECIÇÃO	SEINFRA	H	7,76730000	1,0000	7,7673

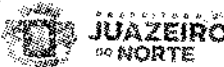
	RELATÓRIO ANALÍTICO - COMPOSIÇÕES AUXILIARES				
	OBRA:	PAVIMENTAÇÃO DE DIVERSAS RUAS NO BAIRRO HORTO	DATA : 05/06/2023		BDI : 27,03%
	DESCRIÇÃO:	PAVIMENTAÇÃO EM PEDRO TOSCA	FONTE	VERSÃO	HORA
	LOCAL:	HORTO, JUAZEIRO DO NORTE - CE	SEINFRA	027.1 COM DESONERAÇÃO	83,85%
	CLIENTE:	PREFEITURA DE JUAZEIRO DO NORTE - CE	SINAR	2023/04 COM DESONERAÇÃO	84,44%
		Composições	PRÓPRIA	0,00%	0,00%

COMISSÃO DE LICITAÇÃO
Folha N.º 13/2023

12702	JUROS	SEINFRA	H	0,84370000	1,0000	0,8437
12703	MANUTENÇÃO	SEINFRA	H	8,73830000	1,0000	8,7383
TOTAL Material:						97,4393
VALOR:						97,44

ID590 - CAMINHÃO TANQUE 8.000 l (CHI) (H)						
Material		FONTE	UNID	COEFICIENTE	PREÇO UNITÁRIO	TOTAL
12746	MÃO DE OBRA DE OPERAÇÃO DO CAMINHÃO TANQUE 8.000 L	SEINFRA	H	1,00000000	22,8700	22,8700
12701	DEPRECIÇÃO	SEINFRA	H	23,70590000	1,0000	23,7059
12702	JUROS	SEINFRA	H	2,10690000	1,0000	2,1069
TOTAL Material:						48,6828
VALOR:						48,68

ID771 - MATERIAL DE OPERAÇÃO DO COMPACTADOR DE PLACA VIBRATÓRIA (7 HP) (H)						
Material		FONTE	UNID	COEFICIENTE	PREÇO UNITÁRIO	TOTAL
12706	OLEO DIESEL	SEINFRA	L	1,05090000	4,0900	4,2945
TOTAL Material:						4,2945
VALOR:						4,29

C0170 - ARGAMASSA DE CIMENTO E AREIA S/PEN. TRAÇO 1:3 (M3)						
Material		FONTE	UNID	COEFICIENTE	PREÇO UNITÁRIO	TOTAL
10109	AREIA MEDIA	SEINFRA	M3	1,21600000	67,5000	82,0800
10805	CIMENTO PORTLAND	SEINFRA	KG	486,00000000	0,5600	272,1600
TOTAL Material:						354,2400
Mão de Obra		FONTE	UNID	COEFICIENTE	PREÇO UNITÁRIO	TOTAL
12643	SERVENTE	SEINFRA	H	10,00000000	15,5500	155,5000
TOTAL Mão de Obra:						155,5000
VALOR:						509,74

C0838 - CONCRETO P/VIBR., FCK 10 MPa COM AGREGADO ADQUIRIDO (M3)						
Equipamento Custo Horário		FONTE	UNID	COEFICIENTE	PREÇO UNITÁRIO	TOTAL
10682	BETONEIRA ELÉTRICA 580L (CHP)	SEINFRA	H	0,71400000	22,3108	15,9299
TOTAL Equipamento Custo Horário:						15,9299
Material		FONTE	UNID	COEFICIENTE	PREÇO UNITÁRIO	TOTAL
10109	AREIA MEDIA	SEINFRA	M3	0,91970000	67,5000	62,0798
10805	CIMENTO PORTLAND	SEINFRA	KG	254,00000000	0,5600	142,2400
11605	PEDRISCO	SEINFRA	M3	0,83600000	73,9000	61,7804
TOTAL Material:						266,1002
Mão de Obra		FONTE	UNID	COEFICIENTE	PREÇO UNITÁRIO	TOTAL
12543	SERVENTE	SEINFRA	H	6,00000000	15,5500	93,3000
TOTAL Mão de Obra:						93,3000

RELATÓRIO ANALÍTICO - COMPOSIÇÕES AUXILIARES						
OBRA:	PAVIMENTAÇÃO DE DIVERSAS RUAS NO BAIRRO HORTO			DATA:	05/08/2023	
DESCRIÇÃO:	PAVIMENTAÇÃO EM PEDRO TOSCA			BDI:	27,03%	
LOCAL:	HORTO, JUAZEIRO DO NORTE - CE			FONTE:	SEINFRA	027.1 COM DESONERAÇÃO
CLIENTE:	PREFEITURA DE JUAZEIRO DO NORTE - CE			SEINFRA	027.1 COM DESONERAÇÃO	83,85%
				SINAPI	2023/04 COM DESONERAÇÃO	84,44%
				Composição	PRÓPRIA	0,00%
						0,00%

COMISSÃO DE LICITAÇÃO
Folha Nº 1190

VALOR: 375,33

10765 - RETRO ESCAVADEIRA DE PNEUS (CHP) (H)

Material	DESCRIÇÃO	FONTE	UNID	COEFICIENTE	PREÇO UNITÁRIO	TOTAL
I2827	MÃO DE OBRA DE OPERAÇÃO DA RETRO ESCAVADEIRA DE PNEUS	SEINFRA	H	1,00000000	25,3000	25,3000
I2826	MATERIAL DE OPERAÇÃO DA RETRO ESCAVADEIRA DE PNEUS	SEINFRA	H	1,00000000	46,9125	46,9125
I2701	DEPRECIÇÃO	SEINFRA	H	12,67110000	1,0000	12,6711
I2702	JUROS	SEINFRA	H	1,12610000	1,0000	1,1261
I2703	MANUTENÇÃO	SEINFRA	H	19,00670000	1,0000	19,0067
TOTAL Material:						104,1184

VALOR: 104,12

10721 - COMPAC. DE PNEUS PRES. VAR. AUTOPR. (CHP) (H)

Material	DESCRIÇÃO	FONTE	UNID	COEFICIENTE	PREÇO UNITÁRIO	TOTAL
I2768	MÃO DE OBRA DE OPERAÇÃO DO COMPAC. DE PNEUS PRES. VAR. AUTOPR.	SEINFRA	H	1,00000000	25,3000	25,3000
I2767	MATERIAL DE OPERAÇÃO DO COMPAC. DE PNEUS PRES. VAR. AUTOPR.	SEINFRA	H	1,00000000	79,7550	79,7550
I2701	DEPRECIÇÃO	SEINFRA	H	33,87950000	1,0000	33,8796
I2702	JUROS	SEINFRA	H	2,97390000	1,0000	2,9739
I2703	MANUTENÇÃO	SEINFRA	H	37,64390000	1,0000	37,6439
TOTAL Material:						179,5523

VALOR: 179,55

12827 - MÃO DE OBRA DE OPERAÇÃO DA RETRO ESCAVADEIRA DE PNEUS (H)

Mão de Obra	DESCRIÇÃO	FONTE	UNID	COEFICIENTE	PREÇO UNITÁRIO	TOTAL
I2561	OPERADOR DE RETRO ESCAVADEIRA	SEINFRA	H	1,00000000	25,3000	25,3000
TOTAL Mão de Obra:						25,3000

VALOR: 25,30

12714 - MAO DE OBRA DE OPERAÇÃO BET.ELET.580L (H)

Mão de Obra	DESCRIÇÃO	FONTE	UNID	COEFICIENTE	PREÇO UNITÁRIO	TOTAL
I2548	OPERADOR DE BETONEIRA	SEINFRA	H	1,00000000	18,7400	18,7400
TOTAL Mão de Obra:						18,7400

VALOR: 18,74

10769 - ROMPEDOR PNEUMÁTICO (CHP) (H)

Material	DESCRIÇÃO	FONTE	UNID	COEFICIENTE	PREÇO UNITÁRIO	TOTAL
I2828	MÃO DE OBRA DE OPERAÇÃO DO ROMPEDOR PNEUMÁTICO	SEINFRA	H	1,00000000	18,7400	18,7400
I2701	DEPRECIÇÃO	SEINFRA	H	2,52000000	1,0000	2,5200
I2702	JUROS	SEINFRA	H	0,11060000	1,0000	0,1106
I2703	MANUTENÇÃO	SEINFRA	H	1,40000000	1,0000	1,4000



RELATÓRIO ANALÍTICO - COMPOSIÇÕES AUXILIARES

OBRA:	PAVIMENTAÇÃO DE DIVERSAS RUAS NO BAIRRO HORTO	DATA : 05/08/2023	BDI : 27,03%																			
DESCRIÇÃO:	PAVIMENTAÇÃO EM PEDRO TOSCA	<table border="1" style="width: 100%; border-collapse: collapse;"> <tr> <th>FONTES</th> <th>VERSÃO</th> <th>QUANTIA</th> <th>VALOR</th> <th>REF.</th> </tr> <tr> <td>SEINFRA</td> <td>027.1 COM DESONERAÇÃO</td> <td>83,85%</td> <td>47,76%</td> <td>05/2021</td> </tr> <tr> <td>SINAPI</td> <td>2023/04 COM DESONERAÇÃO</td> <td>84,44%</td> <td>47,48%</td> <td>05/2023</td> </tr> <tr> <td>Composição</td> <td>PRÓPRIA</td> <td>9,00%</td> <td>9,00%</td> <td></td> </tr> </table>	FONTES	VERSÃO	QUANTIA	VALOR	REF.	SEINFRA	027.1 COM DESONERAÇÃO	83,85%	47,76%	05/2021	SINAPI	2023/04 COM DESONERAÇÃO	84,44%	47,48%	05/2023	Composição	PRÓPRIA	9,00%	9,00%	
FONTES	VERSÃO	QUANTIA	VALOR	REF.																		
SEINFRA	027.1 COM DESONERAÇÃO	83,85%	47,76%	05/2021																		
SINAPI	2023/04 COM DESONERAÇÃO	84,44%	47,48%	05/2023																		
Composição	PRÓPRIA	9,00%	9,00%																			
LOCAL:	HORTO, JUAZEIRO DO NORTE - CE																					
CLIENTE:	PREFEITURA DE JUAZEIRO DO NORTE - CE																					

COMISSÃO DE LICITAÇÃO
 Folha N° 1308

TOTAL Material	22,7708
VALOR:	22,77

12746 - MÃO DE OBRA DE OPERAÇÃO DO CAMINHÃO TANQUE 8.000 L (H)

Mão de Obra	FONTES	UNID	COEFICIENTE	PREÇO UNITÁRIO	TOTAL
12545 MOTORISTA DE CAMINHÃO	SEINFRA	H	1,00000000	22,8700	22,8700
TOTAL Mão de Obra:					22,8700
VALOR:					22,87

12725 - COMPACTADOR DE PLACA VIBRATÓRIA HP 7 (CHP) (H)

Material	FONTES	UNID	COEFICIENTE	PREÇO UNITÁRIO	TOTAL
12772 MÃO DE OBRA DE OPERAÇÃO DO COMPACTADOR DE PLACA VIBRATÓRIA (7 HP)	SEINFRA	H	1,00000000	18,7400	18,7400
12771 MATERIAL DE OPERAÇÃO DO COMPACTADOR DE PLACA VIBRATÓRIA (7 HP)	SEINFRA	H	1,00000000	4,2945	4,2945
12701 DEPRECIÇÃO	SEINFRA	H	8,24100000	1,0000	8,2410
12702 JUROS	SEINFRA	H	0,47970000	1,0000	0,4797
12703 MANUTENÇÃO	SEINFRA	H	10,40970000	1,0000	10,4097
TOTAL Material:					42,1649
VALOR:					42,16

12766 - MÃO DE OBRA DE OPERAÇÃO DO COMPAC. PE DE CARN. VIBRAT. AUTOPR. (H)

Mão de Obra	FONTES	UNID	COEFICIENTE	PREÇO UNITÁRIO	TOTAL
12551 OPERADOR DE COMPACTADOR AUTO PROPELIDO	SEINFRA	H	1,00000000	25,3000	25,3000
TOTAL Mão de Obra:					25,3000
VALOR:					25,30

12843 - MATERIAL DE OPERAÇÃO DO TRATOR DE PNEUS (H)

Material	FONTES	UNID	COEFICIENTE	PREÇO UNITÁRIO	TOTAL
12706 OLEO DIESEL	SEINFRA	L	15,00000000	4,0900	61,3500
TOTAL Material:					61,3500
VALOR:					61,35

12722 - MÃO DE OBRA DE OPERAÇÃO DO CAMINHÃO BASCULANTE 8M3 (H)

Mão de Obra	FONTES	UNID	COEFICIENTE	PREÇO UNITÁRIO	TOTAL
12545 MOTORISTA DE CAMINHÃO	SEINFRA	H	1,00000000	22,8700	22,8700
TOTAL Mão de Obra:					22,8700
VALOR:					22,87

12774 - MÃO DE OBRA DE OPERAÇÃO DO COMPRESSOR DE AR 170PCM (H)

Mão de Obra	FONTES	UNID	COEFICIENTE	PREÇO UNITÁRIO	TOTAL

RELATÓRIO ANALÍTICO - COMPOSIÇÕES AUXILIARES						
	OBRA:	PAVIMENTAÇÃO DE DIVERSAS RUAS NO BAIRRO HORTO	DATA : 05/08/2023		BDI : 27,03%	
	DESCRIÇÃO:	PAVIMENTAÇÃO EM PEDRO TOSCA	FONTE	VERBAS	HORA	MES
	LOCAL:	HORTO, JUAZEIRO DO NORTE - CE	SEINFRA	027.1 COM DESONERAÇÃO	83,85%	47,76%
	CLIENTE:	PREFEITURA DE JUAZEIRO DO NORTE - CE	SINAFI	2023.04 COM DESONERAÇÃO	84,44%	47,46%
			Composição	PRÓPRIA	0,00%	0,00%

12553	OPERADOR DE COMPRESSOR DE AR	SEINFRA	H	1,00000000	18,7400	18,7400
					TOTAL Mão de Obra:	18,7400
					VALOR:	18,74

COMISSÃO DE LICITAÇÃO
Folha N° 11

12762 - MÃO DE OBRA DE OPERAÇÃO DO COMPAC. LISO TANDEM AUTOPR. (H)						
Mão de Obra		FONTE	UNID	COEFICIENTE	PREÇO UNITÁRIO	TOTAL
12551	OPERADOR DE COMPACTADOR AUTO PROPELIDO	SEINFRA	H	1,00000000	25,3000	25,3000
					TOTAL Mão de Obra:	25,3000
					VALOR:	25,30

12770 - MÃO DE OBRA DE OPERAÇÃO DO COMPACTADOR DE PLACA VIBRATÓRIA (4 HP) (H)						
Mão de Obra		FONTE	UNID	COEFICIENTE	PREÇO UNITÁRIO	TOTAL
12552	OPERADOR DE COMPACTADOR DE PLACA VIBRATORIA	SEINFRA	H	1,00000000	18,7400	18,7400
					TOTAL Mão de Obra:	18,7400
					VALOR:	18,74

C0171 - ARGAMASSA DE CIMENTO E AREIA S/PEN. TRAÇO 1:4 (M3)						
Material		FONTE	UNID	COEFICIENTE	PREÇO UNITÁRIO	TOTAL
10109	AREIA MEDIA	SEINFRA	M3	1,21800000	67,5000	82,0800
10805	CIMENTO PORTLAND	SEINFRA	KG	385,00000000	0,5600	204,4000
					TOTAL Material:	286,4800
Mão de Obra		FONTE	UNID	COEFICIENTE	PREÇO UNITÁRIO	TOTAL
12543	SERVENTE	SEINFRA	H	10,00000000	15,5500	155,5000
					TOTAL Mão de Obra:	155,5000
					VALOR:	441,98

10706 - CAMINHÃO TANQUE 6.000 L (CHP) (H)						
Material		FONTE	UNID	COEFICIENTE	PREÇO UNITÁRIO	TOTAL
12744	MÃO DE OBRA DE OPERAÇÃO DO CAMINHÃO TANQUE 6.000 L	SEINFRA	H	1,00000000	22,8700	22,8700
12743	MATERIAL DE OPERAÇÃO DO CAMINHÃO TANQUE 6.000 L	SEINFRA	H	1,00000000	55,6240	55,6240
12701	DEPRECIÇÃO	SEINFRA	H	21,76470000	1,0000	21,7647
12702	JUROS	SEINFRA	H	1,93430000	1,0000	1,9343
12703	MANUTENÇÃO	SEINFRA	H	32,64710000	1,0000	32,6471
					TOTAL Material:	134,8401
					VALOR:	134,84

12826 - MATERIAL DE OPERAÇÃO DA RETRO ESCAVADEIRA DE PNEUS (H)						
Material		FONTE	UNID	COEFICIENTE	PREÇO UNITÁRIO	TOTAL
12708	OLEO DIESEL	SEINFRA	L	11,25000000	4,0900	46,0125
					TOTAL Material:	46,0125

RELATÓRIO ANALÍTICO - COMPOSIÇÕES AUXILIARES							
	OBRA:	PAVIMENTAÇÃO DE DIVERSAS RUAS NO BAIRRO HORTO	DATA : 05/05/2023		BDI : 27,03%		
	DESCRIÇÃO:	PAVIMENTAÇÃO EM PEDRO TOSCA	FONTE	VERSÃO	HORA	MES	REF.
	LOCAL:	HORTO, JUAZEIRO DO NORTE - CE	SEINFRA	027.1 COM DESONERAÇÃO	83,85%	47,78%	05/2021
	CLIENTE:	PREFEITURA DE JUAZEIRO DO NORTE - CE	SINAPI	2023/04 COM DESONERAÇÃO	84,44%	47,48%	05/2023
			Composição	PRÓPRIA	0,00%	0,00%	

COMISSÃO DE LICITAÇÃO
Folha Nº 1398

VALOR:	46,01
--------	-------

12769 - MATERIAL DE OPERAÇÃO DO COMPACTADOR DE PLACA VIBRATÓRIA (4HP) (H)

Material	FONTE	UNID	COEFICIENTE	PREÇO UNITÁRIO	TOTAL
12706 OLEO DIESEL	SEINFRA	L	0,60000000	4,0900	2,4540
TOTAL Material:					2,4540
VALOR:					2,45

12802 - MÃO DE OBRA DE OPERAÇÃO DO GUINDASTE HIDRÁULICO SOBRE PNEUS (45 HP) (H)

Mão de Obra	FONTE	UNID	COEFICIENTE	PREÇO UNITÁRIO	TOTAL
12561 OPERADOR DE RETRO ESCAVADEIRA	SEINFRA	H	1,00000000	25,3000	25,3000
TOTAL Mão de Obra:					25,3000
VALOR:					25,30

12745 - MATERIAL DE OPERAÇÃO DO CAMINHÃO TANQUE 8.000 L (H)

Material	FONTE	UNID	COEFICIENTE	PREÇO UNITÁRIO	TOTAL
12706 OLEO DIESEL	SEINFRA	L	18,40000000	4,0900	75,2560
TOTAL Material:					75,2560
VALOR:					75,26

10726 - COMPACTADOR LISO TANDEM AUTOPROPELIDO (CHP) (H)

Material	FONTE	UNID	COEFICIENTE	PREÇO UNITÁRIO	TOTAL
12762 MÃO DE OBRA DE OPERAÇÃO DO COMPAC. LISO TANDEM AUTOPR.	SEINFRA	H	1,00000000	25,3000	25,3000
12761 MATERIAL DE OPERAÇÃO DO COMPAC. LISO TANDEM AUTOPR.	SEINFRA	H	1,00000000	26,9940	26,9940
12701 DEPRECIÇÃO	SEINFRA	H	15,15220000	1,0000	15,1522
12702 JUROS	SEINFRA	H	1,33000000	1,0000	1,3300
12703 MANUTENÇÃO	SEINFRA	H	15,15220000	1,0000	15,1522
TOTAL Material:					83,9284
VALOR:					83,93

12765 - MATERIAL DE OPERAÇÃO DO COMPAC. PE DE CARN. VIBRAT. AUTOPR. (H)

Material	FONTE	UNID	COEFICIENTE	PREÇO UNITÁRIO	TOTAL
12706 OLEO DIESEL	SEINFRA	L	19,05000000	4,0900	77,9145
TOTAL Material:					77,9145
VALOR:					77,91

10625 - GRADE DE DISCOS (CHI) (H)

Material	FONTE	UNID	COEFICIENTE	PREÇO UNITÁRIO	TOTAL
12701 DEPRECIÇÃO	SEINFRA	H	2,46940000	1,0000	2,4694
12702 JUROS	SEINFRA	H	0,23840000	1,0000	0,2384

RELATÓRIO ANALÍTICO - COMPOSIÇÕES AUXILIARES						
 PREFEITURA DE JUAZEIRO DO NORTE	OBRA:	PAVIMENTAÇÃO DE DIVERSAS RUAS NO BAIRRO HORTO	DATA : 05/08/2023		BDI : 27,03%	
	DESCRIÇÃO:	PAVIMENTAÇÃO EM PEDRO TOSCA	FONTE	VERSÃO	HORA	RES
	LOCAL:	HORTO, JUAZEIRO DO NORTE - CE	SEINFRA	027.1 COM DESONERAÇÃO	83,85%	47,78%
	CLIENTE:	PREFEITURA DE JUAZEIRO DO NORTE - CE	SINAP	2023/04 COM DESONERAÇÃO	34,44%	47,48%
			Composição	PRÓPRIA	0,00%	0,00%

COMISSÃO DE LICITAÇÃO
Folha Nº 13

TOTAL Material:	2,7078
VALOR:	2,71

I2721 - MATERIAL DE OPERAÇÃO DO CAMINHÃO BASCULANTE 6M3 (H)

Material	DESCRIÇÃO	FONTE	UNID	COEFICIENTE	PREÇO UNITÁRIO	TOTAL
I2706	OLEO DIESEL	SEINFRA	L	13,60000000	4,0900	55,6240
TOTAL Material:						55,6240
VALOR:						55,62

I0746 - GUINDASTE HIDRÁULICO SOBRE PNEUS HP 45 (CHP) (H)

Material	DESCRIÇÃO	FONTE	UNID	COEFICIENTE	PREÇO UNITÁRIO	TOTAL
I2802	MÃO DE OBRA DE OPERAÇÃO DO GUINDASTE HIDRÁULICO SOBRE PNEUS (45 HP)	SEINFRA	H	1,00000000	25,3000	25,3000
I2801	MATERIAL DE OPERAÇÃO DO GUINDASTE HIDRÁULICO SOBRE PNEUS (45 HP)	SEINFRA	H	1,00000000	27,6075	27,6075
I2701	DEPRECIÇÃO	SEINFRA	H	18,36980000	1,0000	18,3698
I2702	JUROS	SEINFRA	H	1,08840000	1,0000	1,0884
I2703	MANUTENÇÃO	SEINFRA	H	22,96220000	1,0000	22,9622
TOTAL Material:						95,3279
VALOR:						95,33

I2761 - MATERIAL DE OPERAÇÃO DO COMPAC. LISO TANDEM AUTOPR. (H)

Material	DESCRIÇÃO	FONTE	UNID	COEFICIENTE	PREÇO UNITÁRIO	TOTAL
I2706	OLEO DIESEL	SEINFRA	L	6,60000000	4,0900	26,9940
TOTAL Material:						26,9940
VALOR:						26,99

I2773 - MATERIAL DE OPERAÇÃO DO COMPRESSOR DE AR 170PCM (H)

Material	DESCRIÇÃO	FONTE	UNID	COEFICIENTE	PREÇO UNITÁRIO	TOTAL
I2706	OLEO DIESEL	SEINFRA	L	11,85000000	4,0900	48,4665
TOTAL Material:						48,4665
VALOR:						48,47

C2123 - REBOCO C/ARGAMASSA DE CAL HIDRATADA E AREIA PENEIRADA TRAÇO 1:3 ESP=5 mm P/PAREDE (M2)

Material	DESCRIÇÃO	FONTE	UNID	COEFICIENTE	PREÇO UNITÁRIO	TOTAL
I0109	AREIA MEDIA	SEINFRA	M3	0,00610000	67,5000	0,4118
I0441	CAL HIDRATADA	SEINFRA	KG	1,22000000	1,1000	1,3420
TOTAL Material:						1,7538
Mão de Obra	DESCRIÇÃO	FONTE	UNID	COEFICIENTE	PREÇO UNITÁRIO	TOTAL
I2391	PEDREIRO	SEINFRA	H	0,50000000	20,7700	10,3850
I2543	SERVENTE	SEINFRA	H	0,65000000	15,5500	10,1075
TOTAL Mão de Obra:						20,4925



RELATÓRIO ANALÍTICO - COMPOSIÇÕES AUXILIARES

OBRA:	PAVIMENTAÇÃO DE DIVERSAS RUAS NO BAIRRO HORTO	DATA:	05/09/2023	BDI:	27,03%	
DESCRIÇÃO:	PAVIMENTAÇÃO EM PEDRO TOSCA	FORTE:	VERSAO	NOR	MES	REP
LOCAL:	HORTO, JUAZEIRO DO NORTE - CE	SEINFRA	027.1 COM DESONERAÇÃO	83,85%	47,76%	05/2021
CLIENTE:	PREFEITURA DE JUAZEIRO DO NORTE - CE	SINAPI	2023/04 COM DESONERAÇÃO	84,44%	47,48%	05/2023
		Composição:	PRÓPRIA	0,00%	0,00%	

VALOR: 22,25

COMISSÃO DE LICITAÇÃO
Folha Nº 134

ORÇAMENTO - CURVA ABC DE SERVIÇOS

OBRA: PAVIMENTAÇÃO DE DIVERSAS RUAS NO BAIRRO HORTO
DESCRIÇÃO: PAVIMENTAÇÃO EM PEDRO TOSCA
LOCAL: HORTO, JUAZEIRO DO NORTE - CE
CLIENTE: PREFEITURA DE JUAZEIRO DO NORTE - CE

DATA: 05/06/2023 **BDI:** 27,03%
SEINFRA 027.1 COM DESONERAÇÃO 83,65% 47,79% 05/2021
SINAPI 2023/04 COM DESONERAÇÃO 84,45% 47,48% 05/2023
 Composições PRÓPRIA 0,00% 0,00%

CODIGO	DESCRIÇÃO	FONTE	TIPO	UNIDADE	QUANTIDADE	PREÇO UNITÁRIO	PREÇO TOTAL	%	ACUMUL.	CL
C2865	PAVIMENTAÇÃO EM PEDRA TOSCA C/ REJUNTAMENTO (AGREGADO ADQUIRIDO)	SEINFRA	Serviço	M2	9.841,14	55,65	547.659,44	52,39	52,39	B
C0328	ATERRO C/COMPACTAÇÃO MECÂNICA E CONTROLE, MAT. DE AQUISIÇÃO	SEINFRA	Serviço	M3	1.188,11	89,49	106.323,96	10,17	49,25	A
C0830	CONCRETO CICLÓRICO FCK 15 MPa COM AGREGADO ADQUIRIDO	SEINFRA	Serviço	M3	193,97	525,88	102.004,94	9,76	56,93	B
C3449	MEIO FIO PRÉ MOLDADO (0,07x0,30x1,00)m C/REJUNTAMENTO	SEINFRA	Serviço	M	3.076,20	22,28	68.537,74	6,56	62,09	B
C2860	LASTRO DE AREIA ADQUIRIDA	SEINFRA	Serviço	M3	513,38	106,14	54.490,15	5,21	66,19	B
C1401	FORMA DE TÁBUAS DE 1" DE 3A. P/ SUPERESTRUTURA - UTIL. 2 X	SEINFRA	Serviço	M2	379,44	133,83	50.780,46	4,86	70,02	B
C1609	LASTRO DE CONCRETO INCLUINDO PREPARO E LANÇAMENTO	SEINFRA	Serviço	M3	92,29	527,56	48.687,59	4,66	73,68	B
C3233	REGULARIZAÇÃO DO SUB-LEITO	SEINFRA	Serviço	M2	9.841,14	2,13	20.961,63	2,01	75,26	B
C0104	AQUISIÇÃO, ASSENT. E REJUNT. DE TUBO DE CONCRETO ARMADO D= 100cm	SEINFRA	Serviço	M	41,00	305,11	12.509,51	1,20	76,20	B
C2530	TRANSPORTE DE MATERIAL, EXCETO ROCHA EM CAMINHÃO ATÉ 10KM	SEINFRA	Serviço	M3	425,25	28,81	12.251,45	1,17	77,13	B
C0702	CARGA MANUAL DE ENTULHO EM CAMINHÃO BASCULANTE	SEINFRA	Serviço	M3	425,25	21,85	9.291,71	0,89	77,83	B
C2796	ESCAVAÇÃO MECÂNICA SOLO DE 2A. CAT. PROF. ATÉ 2,00m	SEINFRA	Serviço	M3	425,25	17,71	7.531,18	0,72	78,39	B
C0105	AQUISIÇÃO, ASSENT. E REJUNT. DE TUBO DE CONCRETO ARMADO D= 60cm	SEINFRA	Serviço	M	10,00	149,89	1.498,90	0,14	78,51	B
C0643	CAIXA EM ALVENARIA S/TAMPA E FUNDO CONCRETO (1,20 X 1,20)m	SEINFRA	Serviço	UN	1,00	1.187,01	1.187,01	0,11	78,60	B
C1937	PLACAS PADRÃO DE OBRA	SEINFRA	Serviço	M2	6,00	151,47	908,82	0,09	78,66	B
C0846	CONCRETO PAVBR., FCK 40 MPa COM AGREGADO ADQUIRIDO	SEINFRA	Serviço	M3	1,20	506,24	607,49	0,06	78,71	B
C1604	LANÇAMENTO E APLICAÇÃO DE CONCRETO S/ ELEVAÇÃO	SEINFRA	Serviço	M3	1,20	134,84	161,81	0,02	78,72	B

Subtotal até 78,72% 1.045.393,79
Outros 282.569,98
Valor total do Orçamento 1.327.963,77

COMISSÃO DE LICITAÇÃO
 Folha N° 12588

ORÇAMENTO - CURVA ABC DE INSUMOS

OBRA: PAVIMENTAÇÃO DE DIVERSAS RUAS NO BAIRRO HORTO

DESCRIÇÃO: PAVIMENTAÇÃO EM PEDRO TOSCA

LOCAL: HORTO, JUAZEIRO DO NORTE - CE

CLIENTE: PREFEITURA DE JUAZEIRO DO NORTE - CE

DATA: 05/06/2023

BDI: 27,03%

UNITE	VERSÃO	MORA	RES	DATA REF.	
SEINFRA	027-1	COM DESONERAÇÃO	33,85%	47,78%	05/2021
SINAPI	2029/14	COM DESONERAÇÃO	84,44%	47,48%	05/2023
Composições					
PRÓPRIA					
0,00%					
0,00%					

CODIGO	DESCRIÇÃO	FONTE	TIPO	UNIDADE	QUANTIDADE	PREÇO UNITARIO	PREÇO TOTAL	%	ACUMUL Y	CI
12543	SERVENTE	SEINFRA	Mão de Obra	H	18.382,29	15,55	285.844,67	27,34	27,34	A
10111	AREIA VERMELHA	SEINFRA	Material	M3	2.783,09	60,88	169.434,64	16,21	34,28	A
10805	CIMENTO PORTLAND	SEINFRA	Material	KG	215.293,41	0,56	120.564,31	11,53	43,36	A
11600	PEDRA DE MÃO (RACHÃO)	SEINFRA	Material	M3	1.553,76	66,06	102.641,32	9,82	51,09	B
10445	CALCETEIRO	SEINFRA	Mão de Obra	H	2.952,34	20,77	61.320,14	5,87	55,71	B
10109	AREIA MEDIA	SEINFRA	Material	M3	710,23	67,50	47.940,60	4,59	59,32	B
10108	AREIA GROSSA	SEINFRA	Material	M3	590,39	74,72	44.113,72	4,22	62,64	B
10971	MEIO FIO PRE MOLDADO DIM:=(0,07X0,30X1,00)m	SEINFRA	Material	M	3.076,20	12,43	38.237,17	3,66	65,52	B
12391	PEDREIRO	SEINFRA	Mão de Obra	H	1.207,19	20,77	25.073,25	2,40	67,41	B
12706	OLEO DIESEL	SEINFRA	Material	L	5.398,30	4,09	22.079,06	2,11	69,07	B
10290	BRITA	SEINFRA	Material	M3	195,29	76,19	14.879,47	1,42	70,19	B
11691	PONTALETE / BARROTE DE 3"X3"	SEINFRA	Material	M	1.165,32	12,61	14.694,69	1,41	71,30	B
12701	DEPRECIÇÃO	SEINFRA	Material	H	12.492,95	1,00	12.492,95	1,20	72,24	B
10498	CARPINTEIRO	SEINFRA	Mão de Obra	H	569,16	20,77	11.821,45	1,13	73,13	B
12703	MANUTENÇÃO	SEINFRA	Material	M	1.077,61	1,00	11.575,32	1,11	74,00	B
11916	TABUA DE 1" DE 3A. - L = 30cm	SEINFRA	Material	M	1.077,61	10,01	10.786,87	1,03	74,81	B
12552	OPERADOR DE COMPACTADOR DE PLACA VIBRATORIA	SEINFRA	Mão de Obra	H	533,64	18,74	10.000,43	0,96	75,57	B
12183	TUBO CONCRETO ARMADO, CLASSE PA-1, DN=1000MM (NBR 8890:2016)	SEINFRA	Material	M	41,82	229,87	9.579,71	0,92	76,29	B
10041	AJUDANTE DE CARPINTEIRO	SEINFRA	Mão de Obra	H	569,16	16,77	9.544,81	0,91	77,01	B
12545	MOTORISTA DE CAMINHÃO	SEINFRA	Mão de Obra	H	288,60	22,87	6.600,32	0,63	77,50	B
12551	OPERADOR DE COMPACTADOR AUTO PROPELIDO	SEINFRA	Mão de Obra	H	146,88	25,30	3.766,63	0,36	77,79	B
11846	SARRAFO DE 1"X4"	SEINFRA	Material	M	580,54	4,74	2.751,77	0,26	77,99	B
12548	OPERADOR DE BETONEIRA	SEINFRA	Mão de Obra	H	97,98	18,74	1.836,17	0,18	78,13	B
12186	TUBO CONCRETO ARMADO, CLASSE PA-1, DN= 600mm (NBR 8890:2016)	SEINFRA	Material	M	10,20	117,50	1.198,50	0,11	78,22	B
12702	JUROS	SEINFRA	Material	H	1.063,81	1,00	1.063,81	0,10	78,30	B
11728	FREGO 18X27 (2.1/2" X 10) (APROXIMADAMENTE 198UN/KG)	SEINFRA	Material	KG	75,89	13,80	1.047,25	0,10	78,36	B
12561	OPERADOR DE RETRO ESCAVADEIRA	SEINFRA	Mão de Obra	H	37,74	25,30	954,82	0,09	78,46	B

COMISSÃO DE LICITAÇÃO
 Folha N° 06

ORÇAMENTO - CURVA ABC DE INSUMOS

OBRA:	PAVIMENTAÇÃO DE DIVERSAS RUAS NO BAIRRO HORTO		
DESCRIÇÃO:	PAVIMENTAÇÃO EM PEDRO TOSCA		
LOCAL:	HORTO, JUAZEIRO DO NORTE - CE		
CLIENTE:	PREFEITURA DE JUAZEIRO DO NORTE - CE		

CODIGO	DESCRIÇÃO	FONTE	TIPO	UNIDADE	QUANTIDADE	PREÇO UNITÁRIO	PREÇO TOTAL	%	ACUMUL. %	CI
12560	OPERADOR DE MOTONIVELADORA	SEINFRA	Mão de Obra	H	25,23	27,45	692,66	0,07	78,51	B
12523	OPERADOR DE PERFURATRIZ / ROMPEDOR PNEUMÁTICO	SEINFRA	Mão de Obra	H	29,77	18,74	557,84	0,05	78,55	B
12553	OPERADOR DE COMPRESSOR DE AR	SEINFRA	Mão de Obra	H	29,77	18,74	557,84	0,05	78,59	B
10965	DESMOLDANTE PARA FORMAS	SEINFRA	Material	L	64,50	7,35	474,11	0,05	78,63	B
12563	OPERADOR DE TRATOR DE PNEUS	SEINFRA	Mão de Obra	H	25,23	18,74	472,88	0,05	78,66	B
12082	TUJOLO MACIÇO COMUM	SEINFRA	Material	UN	546,00	0,58	316,68	0,03	78,69	B
10537	CHAPA DE AÇO GALVANIZADA ESP. 0.3MM	SEINFRA	Material	M2	6,12	35,59	217,81	0,02	78,70	B
11100	ESMALTE SINTÉTICO	SEINFRA	Material	L	6,00	24,99	149,94	0,01	78,71	B
10441	CAL HIDRATADA	SEINFRA	Material	KG	38,72	1,10	42,60	0,00	78,72	B
11605	PEDRISCO	SEINFRA	Material	M3	0,46	73,90	33,98	0,00	78,72	B
11725	PREGO 15X15 (1.1/4" x 13) (APROXIMADAMENTE 672UN/KG)	SEINFRA	Material	KG	0,90	15,54	13,99	0,00	78,72	B

Subtotal até 78,72% 1.045.394,18

Outros 282.569,59

Valor total do Orçamento 1.327.963,77

COMISSÃO DE LICITAÇÃO
 Folha No. *17/18*



COMPOSIÇÃO DO BDI

OBRA:	PAVIMENTAÇÃO DE DIVERSAS RUAS NO BAIRRO HORTO	DATA : 05/06/2023	BDI : 27,03%		
DESCRIÇÃO:	PAVIMENTAÇÃO EM PEDRO TOSCA	FONTE	VERSES	HORA	MES
LOCAL:	HORTO, JUAZEIRO DO NORTE - CE	SEINFRA	027.1 COM DESONERAÇÃO	83,85%	47,76%
CLIENTE:	PREFEITURA DE JUAZEIRO DO NORTE - CE	SIHAPI	2023.04 COM DESONERAÇÃO	84,44%	47,43%
		Composição	PRÓPRIA	0,00%	0,00%

COMISSÃO DE LICITAÇÃO
Folha Nº *12*

COD	DESCRIÇÃO	%
Benefício		
S + G	Garantia/seguros	0,32
L	Lucro	6,64
TOTAL		6,96

Despesas Indiretas		
AC	Administração central	3,80
DF	Despesas financeiras	1,11
R	Riscos	0,56
TOTAL		5,47

I Impostos		
	COFINS	3,00
	ISS	3,00
	PIS	0,65
	CPRB	4,50
TOTAL		11,15

BDI = 27,03%

$$(1+AC+S+R+G) \cdot (1+DF) \cdot (1+L) / (1-I) - 1$$



TABELA DE ENCARGOS SOCIAIS

OBRA:	PAVIMENTAÇÃO DE DIVERSAS RUAS NO BAIRRO HORTO	DATA:	05/05/2023	BDI:	27,03%
DESCRIÇÃO:	PAVIMENTAÇÃO EM PEDRO TOSCA	FONTE:	VERSO:	HORA:	MES:
LOCAL:	HORTO, JUAZEIRO DO NORTE - CE	SEINFRA:	027.1 COM DESONERAÇÃO	83,85%	47,76%
CLIENTE:	PREFEITURA DE JUAZEIRO DO NORTE - CE	SINAPI:	2023/04 COM DESONERAÇÃO	84,44%	47,48%
		Composição:	PRÓPRIA	0,00%	0,00%
				05/2021	05/2023

COMISSÃO DE LICITAÇÃO
 Folha Nº **109**

COD	DESCRIÇÃO	HORA %	MÊS %
A	GRUPO A		
A1	INSS	0,00	0,00
A2	SESI	1,50	1,50
A3	SENAI	1,00	1,00
A4	INCRA	0,20	0,20
A5	SEBRAE	0,60	0,60
A6	Salário Educação	2,50	2,50
A7	Seguro Contra Acidentes de Trabalho	3,00	3,00
A8	FGTS	8,00	8,00
A9	SECONCI	0,00	0,00
	TOTAL	16,80	16,80
B	GRUPO B		
B1	Repouso Semanal Remunerado	17,84	0,00
B2	Feriados	3,71	0,00
B3	Auxílio - Enfermidade	0,87	0,87
B4	13º Salário	10,90	8,33
B5	Licença Paternidade	0,07	0,06
B6	Faltas Justificadas	0,72	0,56
B7	Dias de Chuvas	1,55	0,00
B8	Auxílio Acidente de Trabalho	0,11	0,08
B9	Férias Gozadas	8,71	6,73
B10	Salário Maternidade	0,03	0,03
	TOTAL	44,41	16,46
C	GRUPO C		
C1	Aviso Prévio Indenizado	5,40	4,17
C2	Aviso Prévio Trabalhado	0,13	0,10
C3	Férias Indenizadas	4,85	3,75
C4	Depósito Rescisão Sem Justa Causa	3,90	3,01
C5	Indenização Adicional	0,45	0,35
	TOTAL	14,73	11,38
D	GRUPO D		
D1	Reincidência de Grupo A sobre Grupo B	7,46	2,77
D2	Reincidência de Grupo A sobre Aviso Prévio Trabalhado e Reincidência do FGTS sobre Aviso Prévio Indenizado	0,45	0,35
	TOTAL	7,91	3,12

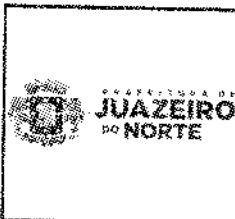
Horista = 83,85%

Mensalista = 47,76%

A + B + C + D



PREFEITURA DE
JUAZEIRO
DO NORTE

TABELA DE ENCARGOS SOCIAIS

OBRA:	PAVIMENTAÇÃO DE DIVERSAS RUAS NO BAIRRO HORTO	DATA : 05/06/2023	BDI : 27,03%
DESCRIÇÃO:	PAVIMENTAÇÃO EM PEDRO TOSCA	FONTE:	VERSES:
LOCAL:	HORTO, JUAZEIRO DO NORTE - CE	SEINFRA:	027.1 COM DESONERAÇÃO 83,85% 47,78% 05/2021
CLIENTE:	PREFEITURA DE JUAZEIRO DO NORTE - CE	SINAPI:	2023/04 COM DESONERAÇÃO 84,44% 47,48% 05/2023
		Composição:	PRÓPRIA 0,00% 0,00%

COMISSÃO DE LICITAÇÃO
Folha N° 30

COD	DESCRIÇÃO	HORA %	MÊS %
A	GRUPO A		
A1	INSS		
A2	SESI	0,00	0,00
A3	SENAI	1,50	1,50
A4	INCRA	1,00	1,00
A5	SEBRAE	0,20	0,20
A6	Salário Educação	0,60	0,60
A7	Seguro Contra Acidentes de Trabalho	2,50	2,50
A8	FGTS	3,00	3,00
A9	SECONCI	8,00	8,00
		0,00	0,00
	TOTAL	16,80	16,80

B	GRUPO B		
B1	Repouso Semanal Remunerado	17,85	0,00
B2	Feriados	3,71	0,00
B3	Auxílio - Enfermidade	0,87	0,66
B4	13º Salário	11,03	8,33
B5	Licença Paternidade	0,07	0,05
B6	Faltas Justificadas	0,74	0,56
B7	Dias de Chuvas	1,59	0,00
B8	Auxílio Acidente de Trabalho	0,11	0,08
B9	Férias Gozadas	12,35	9,33
B10	Salário Maternidade	0,04	0,03
	TOTAL	48,36	19,04

C	GRUPO C		
C1	Aviso Prévio Indenizado	5,52	4,17
C2	Aviso Prévio Trabalhado	0,13	0,10
C3	Férias Indenizadas	1,72	1,30
C4	Depósito Rescisão Sem Justa Causa	2,87	2,17
C5	Indenização Adicional	0,46	0,35
	TOTAL	10,70	8,09

D	GRUPO D		
D1	Reincidência de Grupo A sobre Grupo B	8,12	3,20
D2	Reincidência de Grupo A sobre Aviso Prévio Trabalhado e Reincidência do FGTS sobre Aviso Prévio Indenizado	0,46	0,35
	TOTAL	8,58	3,55

Horista = 84,44%

Mensalista = 47,48%

A + B + C + D

CRONOGRAMA FÍSICO-FINANCEIRO

COMISSÃO DE LICITAÇÃO
Folha Nº 3/88

OBRA:	PAVIMENTAÇÃO DE DIVERSAS RUAS NO BAIRRO HORTO			DATA:	05/06/2023	BDI:	27,03%
DESCRIÇÃO:	PAVIMENTAÇÃO EM PEDRO TOGA			VERSÃO:	027.1 COM DESONERAÇÃO	MORA:	83,86% 47,76%
LOCAL:	HORTO, JUAZEIRO DO NORTE - CE			SINAPI:	2023/04 COM DESONERAÇÃO	PROPRIA:	84,44% 47,48%
CLIENTE:	PREFEITURA DE JUAZEIRO DO NORTE - CE			Composições:	PRÓPRIA		0,00% 0,00%

ITEM	DESCRIÇÃO	VALOR (R\$)	MES 1	MES 2	MES 3	MES 4	MES 5	MES 6	Total parábola
1	SERVIÇOS PRELIMINARES	908,82	100,00 % 908,82						100,00 % 908,82
2	PAVIMENTAÇÃO	773.914,41	15,00 % 116.087,18	15,00 % 116.087,18	15,00 % 116.087,18	15,00 % 116.087,18	20,00 % 154.782,88	20,00 % 154.782,88	100,00 % 773.914,41
2.1	RUA RAIMUNDO FURTADO NASCIMENTO	85.400,93	15,00 % 12.810,14	15,00 % 12.810,14	15,00 % 12.810,14	15,00 % 12.810,14	20,00 % 17.080,19	20,00 % 17.080,19	100,00 % 85.400,93
2.2	RUA EMÍDIO CÂNDIDO MAGALHÃES	84.685,97	15,00 % 12.702,90	15,00 % 12.702,90	15,00 % 12.702,90	15,00 % 12.702,90	20,00 % 16.937,19	20,00 % 16.937,19	100,00 % 84.685,97
2.3	RUA SEM DENOMINAÇÃO 1	32.713,11	15,00 % 4.906,97	15,00 % 4.906,97	15,00 % 4.906,97	15,00 % 4.906,97	20,00 % 6.542,62	20,00 % 6.542,62	100,00 % 32.713,11
2.4	RUA JOSÉ ARNALDO BEZERRA FILHO	23.495,71	15,00 % 3.524,36	15,00 % 3.524,36	15,00 % 3.524,36	15,00 % 3.524,36	20,00 % 4.699,14	20,00 % 4.699,14	100,00 % 23.495,71
2.5	RUA GEORGIA BEZERRA	92.099,99	15,00 % 13.815,00	15,00 % 13.815,00	15,00 % 13.815,00	15,00 % 13.815,00	20,00 % 18.420,00	20,00 % 18.420,00	100,00 % 92.099,99
2.6	RUA SEM DENOMINAÇÃO 2	36.236,06	15,00 % 5.435,41	15,00 % 5.435,41	15,00 % 5.435,41	15,00 % 5.435,41	20,00 % 7.247,21	20,00 % 7.247,21	100,00 % 36.236,06
2.7	RUA MANOEL JOSÉ DA SILVA	118.270,48	15,00 % 17.740,57	15,00 % 17.740,57	15,00 % 17.740,57	15,00 % 17.740,57	20,00 % 23.654,10	20,00 % 23.654,10	100,00 % 118.270,48
2.8	RUA BOM JESUS DO HORTO 1	22.800,30	15,00 % 3.420,05	15,00 % 3.420,05	15,00 % 3.420,05	15,00 % 3.420,05	20,00 % 4.560,06	20,00 % 4.560,06	100,00 % 22.800,30
2.9	RUA BOM JESUS DO HORTO 2	153.902,05	15,00 % 23.085,31	15,00 % 23.085,31	15,00 % 23.085,31	15,00 % 23.085,31	20,00 % 30.780,41	20,00 % 30.780,41	100,00 % 153.902,05
2.10	RUA EXPEDITO BELARMINO DE SOUZA	124.309,81	15,00 % 18.646,47	15,00 % 18.646,47	15,00 % 18.646,47	15,00 % 18.646,47	20,00 % 24.861,97	20,00 % 24.861,97	100,00 % 124.309,81
3	PASSAGEM MOLHADA	270.570,59					45,00 % 121.756,77	55,00 % 149.813,82	100,00 % 270.570,59
3.1	RUA RAIMUNDO FURTADO NASCIMENTO	106.506,55					45,00 % 47.927,95	55,00 % 58.578,60	100,00 % 106.506,55
3.2	RUA MANOEL JOSÉ DA SILVA	164.064,04					45,00 % 73.828,82	55,00 % 90.235,22	100,00 % 164.064,04
4	Benefícios e Despesas Indiretas (BDI)	282.569,95	11,10 % 31.619,53	11,10 % 31.619,53	11,10 % 31.619,53	11,10 % 31.619,53	26,45 % 74.739,75	29,06 % 82.114,84	100,00 % 282.569,95

CRONOGRAMA FÍSICO-FINANCEIRO

OBRA: PAVIMENTAÇÃO DE DIVERSAS RUAS NO BAIRRO HORTO
DESCRIÇÃO: PAVIMENTAÇÃO EM PEDRO TOSCA
LOCAL: HORTO, JUAZEIRO DO NORTE - CE
CLIENTE: PREFEITURA DE JUAZEIRO DO NORTE - CE

DATA: 05/06/2023 **BDI:** 27,03%
VERSÃO:
FORTE: SEINFRA 027.1 COM DESONERAÇÃO 83,85% 47,75% 05/2021
 SINAPI 2023/04 COM DESONERAÇÃO 84,44% 47,48% 05/2023
 Composições PRÓPRIA 0,00% 0,00%

ITEM	DESCRIÇÃO	VALOR (R\$)	MES 1	MES 2	MES 3	MES 4	MES 5	MES 6	Total parcela
		1.327.963,77	148.615,58	147.452,44	147.452,44	147.452,44	351.279,40	385.711,47	1.327.963,77
			148.615,58	298.068,02	443.520,46	590.972,90	942.252,30	1.327.963,77	

COMISSÃO DE LICITAÇÃO
 Folha N° 132

ESTADO DO CEARÁ



PREFEITURA MUNICIPAL DE JUAZEIRO DO NORTE
SEINFRA - SECRETARIA DE INFRAESTRUTURA

OBJETO: PAVIMENTAÇÃO DE DIVERSAS VIAS NO BAIRRO HORTO

BAIRROS: BAIRRO HORTO JUAZEIRO DO NORTE -CE

REFERÊNCIA	ITENS DE MAIORES RELEVÂNCIA	UNIDADE	% DE RELEVÂNCIA FINANCEIRA
C2895	PAVIMENTAÇÃO EM PEDRA TOSCA C/ REJUNTAMENTO (AGREGADO ADQUIRIDO)	M2	52,39
C0328	ATERRO C/COMPACTAÇÃO MECÂNICA E CONTROLE, MAT. DE AQUISIÇÃO	M3	10,17
C0830/C0846	CONCRETO CICLÓPICO FCK 15 A 40 MPa COM AGREGADO ADQUIRIDO	M3	9,82
C3449	MEIO FIO PRÉ MOLDADO (0,07x0,30x1,00)m C/REJUNTAMENTO	M	6,56
C2860	LASTRO DE AREIA ADQUIRIDA	M3	5,21

Akiro Meneses Chikushi
Akiro Meneses Chikushi
Engenheiro Civil
CREA PE 035.661D

COMISSÃO DE LICITAÇÃO
Folha N^o 133



Anotação de Responsabilidade Técnica - ART
Lei nº 6.496, de 7 de dezembro de 1977

CREA-CE

ART OBRA / SERVIÇO
Nº CE20231220674

Conselho Regional de Engenharia e Agronomia do Ceará

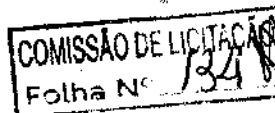

INICIAL

1. Responsável Técnico

DEÓGENES COELHO RODRIGUES

Título profissional: ENGENHEIRO CIVIL

RNP: 0608036498

Registro: 44979D CE

2. Dados do Contrato

Contratante: PREFEITURA MUNICIPAL DE JUAZEIRO DO NORTE

PRAÇA PRAÇA DIRCEU FIGUEIREDO

Complemento:

Cidade: JUAZEIRO DO NORTE

Bairro: CENTRO

UF: CE

CPF/CNPJ: 07.974.082/0001-14

Nº: S/N

CEP: 63010000

ART Vinculada: CE20170210513

Contrato: Não especificado

Celebrado em:

Valor: R\$ 1.327.963,77

Tipo de contratante: Pessoa Jurídica de Direito Público

Ação Institucional: NENHUMA - NÃO OPTANTE

3. Dados da Obra/Serviço

RUA DIVERSOS

Complemento:

Cidade: JUAZEIRO DO NORTE

Data de Início: 01/06/2023

Finalidade: Infraestrutura

Proprietário: PREFEITURA MUNICIPAL DE JUAZEIRO DO NORTE

Bairro: HORTO

UF: CE

Previsão de término: 06/06/2023

Coordenadas Geográficas: -7.232721, -39.333849

Código: Não Especificado

Nº: S/N

CEP: 63012100

CPF/CNPJ: 07.974.082/0001-14

4. Atividade Técnica

14 - Elaboração

80 - Projeto > TRANSPORTES > INFRAESTRUTURA URBANA > DE PAVIMENTAÇÃO > #4.2.1.4 - EM PEDRA PARA VIAS URBANAS

Quantidade

Unidade

10.221,89

m2

35 - Elaboração de orçamento > TRANSPORTES > INFRAESTRUTURA URBANA > DE PAVIMENTAÇÃO > #4.2.1.4 - EM PEDRA PARA VIAS URBANAS

10.221,89

m2

Após a conclusão das atividades técnicas o profissional deve proceder a baixa desta ART

5. Observações

ART DE ELABORAÇÃO DE ORÇAMENTO E FISCALIZAÇÃO DOS SERVIÇOS DE PAVIMENTAÇÃO EM PEDRA TOSCA NO BAIRRO HORTO.

6. Declarações

- Declaro que estou cumprindo as regras de acessibilidade previstas nas normas técnicas da ABNT, na legislação específica e no decreto n. 5296/2004.

7. Entidade de Classe

ASSOCIAÇÃO BRASILEIRA DE ENGENHEIROS CIVIS (ABENC)

8. Assinaturas

Declaro serem verdadeiras as informações acima

DEÓGENES COELHO RODRIGUES - CPF: 002.024.383-92

Local

de

data

de

PREFEITURA MUNICIPAL DE JUAZEIRO DO NORTE - CNPJ:
07.974.082/0001-14

9. Informações

* A ART é válida somente quando quitada, mediante apresentação do comprovante do pagamento ou conferência no site do Crea.

* O comprovante de pagamento deverá ser apensado para comprovação de quitação

10. Valor

Valor da ART: R\$ 96,62

Registrada em: 13/06/2023

Valor pago: R\$ 96,62

Nosso Número: 8216232458

A autenticidade desta ART pode ser verificada em: <https://crea-ce.sitac.com.br/publico/>, com a chave: d6x4Y
Impresso em: 15/06/2023 às 11:02:27 por: , ip: 200.25.37.76





**ANEXO II
MINUTA DO CONTRATO**

Contrata o de servi os a serem prestados na pavimenta o com pedra tosca, meio fio e sarjeta e passagens molhadas no bairro Horto - Munic pio de Juazeiro do Norte/CE, por interm dio de sua Secretaria de Infraestrutura, conforme projetos e or amentos apresentados junto ao Edital Convocatrio, que entre si fazem de um lado, o Munic pio de Juazeiro do Norte/CE, e de outro

O **MUNIC PIO DE JUAZEIRO DO NORTE**, Estado do Cear , pessoa jur dica de direito p blico interno, inscrito no CNPJ/MF sob o n  07.974.082/0001-14, atrav s do(a) Secretaria Municipal de Infraestrutura, neste ato representada por seu(sua) Ordenador(a) de Despesas, o(a) Sr(a). Jos  Maria Ferreira Pontes Neto, residente e domiciliado(a) nesta Cidade, apenas denominado **CONTRATANTE**, e de outro lado, estabelecida na, inscrita no CNPJ/MF sob o n. , neste ato representada por, portador(a) do CPF n. , apenas denominada de **CONTRATADA**, resolvem firmar o presente Contrato, tendo em vista o resultado da Licita o na modalidade Tomada de Pre os n.  2023.06.20.1, tudo de acordo com as normas gerais da Lei n.  8.666/93, e suas altera es posteriores, na forma das seguintes cl usulas e condi es.

CL USULA 1  - DA CONVEN O

1.1 - Ficam convencionadas as designa es de **CONTRATANTE** para o(a) Secretaria Municipal de Infraestrutura, e de **CONTRATADA** para, e de **FISCALIZADOR** para representante da Prefeitura Municipal de Juazeiro do Norte, designado para acompanhar a execu o da Obra e o cumprimento das Cl usulas Contratuais.

CL USULA 2  - DO OBJETO E DO REGIME DE EXECU O

2.1 - O presente Instrumento tem por objeto a contrata o de servi os a serem prestados na pavimenta o com pedra tosca, meio fio e sarjeta e passagens molhadas no bairro Horto - Munic pio de Juazeiro do Norte/CE, por interm dio de sua Secretaria de Infraestrutura, bem como pela proposta comercial apresentada pela empresa contratada.

2.2 - O regime de execu o ser  o indireto, na modalidade de empreitada por pre o unit rio.

CL USULA 3  - DO VALOR CONTRATUAL

3.1 - A **CONTRATANTE** se obriga a pagar a **CONTRATADA** para realizar os servi os objeto do presente Contrato, o pre o global de R\$ (.....), a ser pago segundo o cronograma de pagamento e conforme os servi os executados e medi es apresentadas e visadas pelo  rgo fiscalizador.

CL USULA 4  - DAS CONDI ES DE PAGAMENTO

4.1 - A fatura relativa aos servi os executados no per odo de cada m s civil, cujo valor ser  apurado atrav s de medi o, dever  ser apresentada   Secretaria Municipal de Infraestrutura de Juazeiro do Norte, at  o 5.  (quinto) dia  til do m s subsequente a realiza o dos servi os, para fins de confer ncia e atesta o.

4.2 - A **CONTRATADA** se obriga a apresentar junto   fatura dos servi os prestados, c pia da quita o das seguintes obriga es patronais referente ao m s anterior ao do pagamento:



ESTADO DO CEARÁ
PREFEITURA MUNICIPAL DE JUAZEIRO DO NORTE
CNPJ: 07.974.082/0001-14

COMISSÃO DE LICITAÇÃO
Tomada Nº 136/24

- a) recolhimento das contribuições devidas ao INSS (parte do empregador e parte do empregado), relativas aos empregados envolvidos na execução do objeto deste instrumento;
- b) recolhimento do FGTS, relativo aos empregados referidos na alínea superior;
- c) comprovante de recolhimento do PIS e ISS, quando for o caso, dentro de 20 (vinte) dias a partir do recolhimento destes encargos.

4.3 - Os pagamentos serão efetuados, mediante a apresentação da fatura, nota fiscal de serviços e recibo, até 30 (trinta) dias após a sua certificação pela Secretaria Municipal de Infraestrutura.

4.4 - Nenhum pagamento isentará a CONTRATADA das suas responsabilidades contratuais, nem implicará na aprovação definitiva dos serviços executados, total ou parcialmente.

4.5 - Ocorrendo erro na fatura ou outra circunstância que desaconselhe o pagamento, a CONTRATADA será cientificada, a fim de que tome providências.

4.6 - Poderá a CONTRATANTE sustar o pagamento da CONTRATADA nos seguintes casos:

- a) quando a CONTRATADA deixar de recolher multas a que estiver sujeita, dentro do prazo fixado;
- b) quando a CONTRATADA assumir obrigações em geral para com terceiros, que possam de qualquer forma prejudicar a CONTRATANTE;
- c) inadimplência da CONTRATADA na execução dos serviços.

CLÁUSULA 5ª - DAS DESPESAS CONTRATUAIS

5.1 - Serão da exclusiva responsabilidade da CONTRATADA, todas as despesas e providências necessárias à regularização do presente Contrato, inclusive sua publicação, registro e aprovação dos projetos nos órgãos competentes.

CLÁUSULA 6ª - DOS RECURSOS ORÇAMENTÁRIOS

6.1 - As despesas decorrentes deste Contrato correrão à conta de recursos oriundos do(e) Tesouro Municipal, previstos na seguinte dotação orçamentária:

Órgão	Unid. Orç.	Projeto/Atividade	Elemento de Despesa
XX	XX	XXXXXXXXXXXXXXXXXXXX	XXXXXXXXXXXXXXXXXX

CLÁUSULA 7ª - DOS PRAZOS

7.1 - O presente Contrato terá vigência até 31/12/2024, sendo que os serviços deverão ser executados e concluídos dentro do prazo de 06 (seis) meses, a contar da data de recebimento da 1ª ordem de serviços, podendo ser prorrogado nos termos da Lei nº 8.666/93, e suas alterações.

7.2 - Os pedidos de prorrogação deverão se fazer acompanhar de um relatório circunstanciado e do novo cronograma físico-financeiro adaptado às novas condições propostas. Esses pedidos serão analisados e julgados pela fiscalização da Secretaria Municipal de Infraestrutura.

7.3 - Os pedidos de prorrogação de prazos serão dirigidos à Secretaria Municipal de Infraestrutura, até 30 (trinta) dias antes da data do término do prazo contratual.

7.4 - Os atrasos ocasionados por motivo de força maior ou caso fortuito, desde que notificados no prazo de 48 (quarenta e oito) horas e aceitos pela Secretaria Municipal de Infraestrutura, não serão considerados como inadimplemento contratual.

CLÁUSULA 8ª - DAS OBRIGAÇÕES DA CONTRATADA

8.1 - A CONTRATADA estará obrigada a satisfazer aos requisitos e atender a todas as exigências e condições a seguir estabelecidas:

- a) Recrutar elementos habilitados e com experiência comprovada, fornecendo à CONTRATANTE relação nominal dos profissionais, contendo identidade e atribuição/especificação técnica.
- b) Executar os serviços através de pessoas idôneas, assumindo total responsabilidade por quaisquer danos ou falta que venham a cometer no desempenho de suas funções, podendo a CONTRATANTE solicitar a substituição daqueles, cuja conduta seja julgada inconveniente.



ESTADO DO CEARÁ
PREFEITURA MUNICIPAL DE JUAZEIRO DO NORTE
CNPJ: 07.974.082/0001-14

COMISSÃO DE LICITAÇÃO
Folha Nº 137

- c) Substituir os profissionais nos casos de impedimentos fortuitos, de maneira que não se prejudiquem o bom andamento e a boa prestação dos serviços.
- d) Facilitar a ação da FISCALIZAÇÃO na inspeção da obra, prestando, prontamente, os esclarecimentos que forem solicitados pela CONTRATANTE.
- e) Responder perante a CONTRATANTE, mesmo no caso de ausência ou omissão da FISCALIZAÇÃO, indenizando-a devidamente por quaisquer atos ou fatos lesivos aos seus interesses, que possam interferir na execução do contrato, quer sejam eles praticados por empregados, prepostos ou mandatários seus. A responsabilidade se estenderá a danos causados a terceiros, devendo a CONTRATADA adotar medidas preventivas contra esses danos, com fiel observância das normas emanadas das autoridades competentes e das disposições legais vigentes.
- f) Responder, perante as leis vigentes, pelo sigilo dos documentos manuseados, sendo que a CONTRATADA não deverá, mesmo após o término do CONTRATO, sem consentimento prévio por escrito da CONTRATANTE, fazer uso de quaisquer documentos ou informações relativas ao serviço, a não ser para fins de execução do CONTRATO.
- g) Pagar seus empregados no prazo previsto em lei, sendo também de sua responsabilidade o pagamento de todos os tributos que, direta ou indiretamente, incidam sobre a prestação dos serviços contratados inclusive as contribuições previdenciárias fiscais e parafiscais, FGTS, PIS, emolumentos, seguros de acidentes de trabalho, etc., ficando excluída qualquer solidariedade da CONTRATANTE, por eventuais autuações administrativas e/ou judiciais uma vez que a inadimplência da CONTRATADA com referência às suas obrigações não se transfere a CONTRATANTE.
- h) Disponibilizar, a qualquer tempo, toda documentação referente ao pagamento dos tributos, seguros, encargos sociais, trabalhistas e previdenciários relacionados com o objeto do CONTRATO.
- i) Responder, pecuniariamente, por todos os danos e/ou prejuízos que forem causados à União, Estado, Município ou terceiros, decorrentes da prestação dos serviços.
- j) Respeitar as normas de segurança e medicina do trabalho, previstas na Consolidação das Leis do Trabalho e legislação pertinente.
- k) Responsabilizar-se pela adoção das medidas necessárias à proteção ambiental e às precauções para evitar a ocorrência de danos ao meio ambiente e a terceiros, observando o disposto na legislação federal, estadual e municipal em vigor, inclusive a Lei nº 9.605, publicada no D.O.U de 13/02/98.
- l) Responsabilizar-se perante os órgãos e representantes do Poder Público e terceiros por eventuais danos ao meio ambiente causados por ação ou omissão sua, de seus empregados, prepostos ou contratados.
- m) Manter durante toda a execução dos serviços, em compatibilidade com as obrigações por ele assumidas, todas as condições de habilitação e qualificação exigidas na licitação.
- n) Prestar os serviços de acordo com os Projetos elaborados pela Secretaria Municipal de Infraestrutura.
- o) Responsabilizar-se pela conformidade, adequação, desempenho e qualidade dos serviços e bens, bem como de cada material, matéria-prima ou componente individualmente considerado, mesmo que não sejam de sua fabricação, garantindo seu perfeito desempenho.
- p) Registrar o Contrato decorrente desta licitação no CREA-CE (Conselho Regional de Engenharia e Arquitetura do Ceará), na forma da Lei, e apresentar o comprovante de ART (Anotação de Responsabilidade Técnica) correspondente antes da apresentação da primeira fatura, perante a CONTRATANTE, sob pena de retardar o processo de pagamento.
- q) Aceitar nas mesmas condições contratuais, acréscimos ou supressões que se fizerem necessários na forma estabelecida no Art. 65, § 1º da Lei nº 8.666/93, alterada e consolidada.



CLÁUSULA 9ª - DAS OBRIGAÇÕES DA CONTRATANTE

9.1 - A Contratante obriga-se a:

- a) Exigir o fiel cumprimento do Edital e Contrato, bem como zelo na prestação dos serviços e o cumprimento dos prazos.
- b) Fazer o acompanhamento da execução dos serviços objeto do presente contrato, através da Secretaria Municipal competente.
- c) Efetuar o pagamento conforme previsto neste Instrumento.

9.2 - A Contratante reserva-se o direito de, a qualquer tempo, introduzir modificações ou alterações no projeto, plantas e especificações.

9.3 - Caso as alterações ou modificações impliquem aumento ou diminuição dos serviços que tenham preços unitários cotados na proposta, valor respectivo, para efeito de pagamento ou abatimento, será apurado com base nas cotações apresentadas no orçamento.

9.4 - Caso as alterações e ou modificações não tenham no orçamento da licitante os itens correspondentes com os seus respectivos preços unitários, serão utilizados os preços unitários constantes da tabela de preços utilizada pela Prefeitura Municipal de Juazeiro do Norte.

9.5 - À Prefeitura Municipal de Juazeiro do Norte caberá o direito de promover acréscimos ou supressões nas obras ou serviços, que se fizerem necessários, até o limite correspondente a 25% (vinte e cinco por cento) do valor inicial do contrato, mantendo-se as demais condições do contrato nos termos do art. 65, parágrafo 1º, da Lei nº 8.666/93.

CLÁUSULA 10ª - DAS PENALIDADES E SANÇÕES

10.1 - A empresa Contratada pela CONTRATANTE para execução dos serviços objeto deste, no caso de inadimplemento, ficará sujeita às seguintes sanções:

a) Advertência;

b) Multas pecuniárias, conforme segue;

b.1) O prazo de entrega deverá ser rigorosamente observado, ficando desde já estabelecido a multa de 0,3% (três décimos por cento) por dia de atraso, até o limite de 10% (dez por cento) sobre o valor total da operação, caso o atraso seja inferior 30 (trinta) dias.

b.2) Multa de 20% (vinte por cento) sobre o valor da etapa do cronograma físico-financeiro não realizado, no caso de atraso superior a 30 (trinta) dias.

c) Suspensão temporária do direito de participar em licitações e impedimento de contratar com a Prefeitura Municipal de Juazeiro do Norte, por prazo não superior a 02 (dois) anos;

d) Declaração de inidoneidade para licitar ou contratar com Administração Municipal, enquanto perdurarem os motivos determinantes da punição, ou até que seja promovida reabilitação, perante a própria autoridade que aplicou a penalidade.

10.2 - A Contratante, sem prejuízo das sanções aplicáveis, poderá reter crédito, promover cobrança judicial ou extrajudicial, a fim de receber multas aplicadas e resguardar-se dos danos e perdas que tiver sofrido por culpa da empresa CONTRATADA.

10.3 - O atraso injustificado na execução total ou parcial da obra, autoriza a CONTRATANTE, a seu critério, declarar rescindido o Contrato e punir a empresa contratada com a suspensão do seu direito de licitar e contratar.

10.4 - Requerimento de concordata preventiva, dissolução judicial ou amigável, decretação de falência da empresa contratada, instauração de insolvência civil, darão a Contratante ensejo à rescisão contratual e à emissão na posse da obra, dos materiais, equipamentos e ferramentas existentes no canteiro de obra.

10.5 - As multas previstas no subitem b) alíneas b.1 e b.2, serão devolvidas à empresa contratada, sem juros e correção monetária, desde que a conclusão da obra se verifique dentro do prazo contratual.

10.6 - Ao licitante vencedor que se recusar a assinar o Contrato serão aplicadas, as penalidades previstas em lei.



CLÁUSULA 11ª - DA RESCISÃO

11.1- A CONTRATANTE poderá rescindir o Contrato, independente de Interpelação judicial ou extrajudicial e de qualquer indenização, nos seguintes casos:

- a) O não cumprimento ou o cumprimento irregular de cláusulas contratuais, especificações ou prazos, por parte da CONTRATADA;
- b) A decretação de falência ou a instauração de insolvência civil da CONTRATADA;
- c) O conhecimento de infrações à Legislação Trabalhista por parte da CONTRATADA;
- d) Razões de interesse público ou na ocorrência das hipóteses do art. 78 do Estatuto das Licitações;
- e) A ocorrência de caso fortuito ou de força maior, regularmente comprovada, impeditiva da execução do Contrato.

CLÁUSULA 12ª - DA FISCALIZAÇÃO

12.1 - A CONTRATANTE fiscalizará a execução da Obra/Serviços, a fim de verificar se no seu desenvolvimento estão sendo observadas os Projetos, Especificações e demais requisitos revistos neste Contrato.

12.2 - A FISCALIZAÇÃO se efetivará no local da Obra/Serviços, por profissional previamente designado pela CONTRATANTE, que comunicará suas atribuições.

CLÁUSULA 13ª - DO RECEBIMENTO DOS SERVIÇOS

13.1 - O recebimento da obra será feito por equipe ou comissão técnica, constituída pela Secretaria Municipal competente, para este fim.

13.2 - O objeto deste contrato será recebido:

- a) Provisoriamente, pelo responsável por seu acompanhamento e fiscalização, mediante termo circunstanciado, assinado pelas partes, em até 30 (trinta) dias da comunicação escrita da CONTRATADA;
- b) Definitivamente, pela equipe ou comissão técnica, mediante "Termo de Entrega e Recebimento dos Serviços", circunstanciado, assinado pelas partes, após o decurso do prazo de observação, ou vistoria que comprove a adequação do objeto aos termos contratuais, observando o disposto no art. 69 da Lei nº 8666/93.

CLÁUSULA 14ª - DAS ALTERAÇÕES DO CONTRATO

14.1 - O Contrato poderá ser alterado nos seguintes casos:

- a) unilateralmente, pela CONTRATANTE;
- a.1) quando houver modificações do Projeto ou das Especificações para melhor adequação técnica aos seus objetivos;
- a.2) quando necessária a modificação do valor contratual em decorrência de acréscimo ou diminuição quantitativa de seu objeto, dentro do limite legal.

14.2 - A CONTRATADA em caso de rescisão administrativa unilateral, reconhece os direitos da CONTRATANTE, em aplicar as sanções previstas neste Contrato.

CLÁUSULA 15ª - DO DOMICILIO E DO FORO

15.1 - As partes elegem o Foro da Comarca de Juazeiro do Norte/CE, como o único competente para dirimir quaisquer dúvidas oriundas deste contrato, com expressa renúncia de qualquer outro, por mais privilegiado que seja.

CLÁUSULA 16ª - DAS DISPOSIÇÕES FINAIS

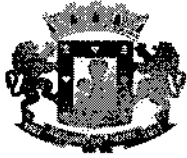

ESTADO DO CEARÁ
PREFEITURA MUNICIPAL DE JUAZEIRO DO NORTE
CNPJ: 07.974.082/0001-14

COMISSÃO DE LICITAÇÃO
Folha Nº 2408

16.1 - A CONTRATADA se obriga a efetuar, caso solicitado pela CONTRATANTE testes previstos nas normas ABNT para definir as características técnicas de qualquer equipamento, material ou serviço a ser executado.

16.2 - No interesse da Administração Municipal e sem que caiba à CONTRATADA qualquer tipo de reclamação ou indenização, fica assegurado à autoridade competente o direito de ativar as condições, anular ou revogar a qualquer tempo, no todo ou em parte, o presente Contrato, dando ciência aos interessados.

E, por assim haverem acordados, declaram ambas as partes aceitar todas as disposições estabelecidas nas cláusulas anteriores e, bem assim, observar fielmente as disposições legais em vigor.

Juazeiro do Norte/CE,

CONTRATANTE

CONTRATADA

TESTEMUNHAS:

- 1) CPF n.º
- 2) CPF n.º



PORTARIA Nº 0369, DE 19 DE ABRIL DE 2023

Dispõe sobre a designação dos servidores públicos que exercerão funções correlatas à Comissão Permanente de Licitação perante Processos Licitatórios e Contratos Administrativos fundamentados na Lei nº 8.666, de 21 de junho de 1993.

O PREFEITO DO MUNICÍPIO DE JUAZEIRO DO NORTE, no uso de suas atribuições conferidas pelo Art. 72, incisos VII e IX, da Lei Orgânica Municipal, de 05 de abril de 1990;

CONSIDERANDO as disposições da Lei Complementar nº 136, de 23 de março de 2023, que institui a Central de Compras do Município de Juazeiro do Norte, alterando a redação dos parágrafos 1º e 2º do Art. 6ºB, da Lei Complementar nº 112, de 05 de julho de 2017, em atenção à Lei Federal nº 14.133, de 1º de abril de 2021;

CONSIDERANDO o teor do Decreto nº 835, de 18 de abril de 2023, o qual disciplina a atuação da Central de Compras em Processos Licitatórios e em Contratos Administrativos fundamentados na Lei nº 8.666, de 21 de junho de 1993;

RESOLVE:

Art. 1º - **DESIGNAR** os servidores públicos abaixo indicados, para desempenharem as funções correlatas à Comissão Permanente de Licitação perante Processos Licitatórios e Contratos Administrativos fundamentados na Lei nº 8.666, de 21 de junho de 1993, nos moldes adiante delineados:

I – Fica concedido poderes adicionais, em caráter excepcional, à Sra. **IARA PEREIRA DE SOUSA**, servidora pública municipal, investida no cargo de provimento em comissão de Agente de Contratações da Central de Compras do Município, integrante da estrutura organizacional da Secretaria Municipal de Administração (SEAD), para exercer a função de **PREGOEIRO OFICIAL** da Comissão de Licitação nos Processos Licitatórios fundamentados na Lei nº 8.666, de 21 de junho de 1993;

II – Fica concedido poderes adicionais, em caráter excepcional, ao Sr. **PEDRO HENRIQUE CANDIDO DE LIRA**, servidor público municipal, investido no cargo de provimento em comissão de Agente de Contratações da Central de Compras do Município, integrante da estrutura organizacional da Secretaria Municipal de Administração (SEAD), para exercer a função de **PREGOEIRO OFICIAL** da Comissão de Licitação nos Processos Licitatórios fundamentados na Lei nº 8.666, de 21 de junho de 1993;



REPÚBLICA FEDERATIVA DO BRASIL
ESTADO DO CEARÁ
MUNICÍPIO DE JUAZEIRO DO NORTE
PODER EXECUTIVO MUNICIPAL

COMISSÃO DE LICITAÇÃO
Folha Nº 149

III - Fica concedido poderes adicionais, em caráter excepcional, ao Sr. **WANDSON DE FREITAS PEREIRA**, servidor público municipal, investido no cargo de provimento em comissão de Agente de Contratações da Central de Compras do Município, integrante da estrutura organizacional da Secretaria Municipal de Administração (SEAD), para exercer a função de **PRESIDENTE** da Comissão de Licitação nos Processos Licitatórios fundamentados na Lei nº 8.666, de 21 de junho de 1993;

IV - Fica concedido poderes adicionais, em caráter excepcional, à Sra. **ANA REGIA DOS SANTOS PINTO**, servidora pública municipal, investida no cargo de provimento em comissão de Membro da Equipe de Apoio de Licitações da Central de Compras do Município, integrante da estrutura organizacional da Secretaria Municipal de Administração (SEAD), para exercer a função de **MEMBRO** da Comissão de Licitação nos Processos Licitatórios fundamentados na Lei nº 8.666, de 21 de junho de 1993;

V - Fica concedido poderes adicionais, em caráter excepcional, à Sra. **ROMANA ALVES SANTOS**, servidora pública municipal, investida no cargo de provimento em comissão de Membro da Equipe de Apoio de Licitações da Central de Compras do Município, integrante da estrutura organizacional da Secretaria Municipal de Administração (SEAD), para exercer a função de **MEMBRO** da Comissão de Licitação nos Processos Licitatórios fundamentados na Lei nº 8.666, de 21 de junho de 1993.

Art. 2º - Esta portaria entra em vigor na data de sua publicação, retroagindo-se seus efeitos à data de 18 de abril de 2023

Palácio Municipal José Geraldo da Cruz, em Juazeiro do Norte, Estado do Ceará,
aos 19 de abril de 2023.

GLÊDSON LIMA BEZERRA
PREFEITO MUNICIPAL

Parágrafo único - A multa será renovável a cada 30 (trinta) dias, enquanto perdurarem as irregularidades.

Art. 30 - Na hipótese de não regularização ou de não remoção de ETR ou da infraestrutura de suporte por parte da detentora, a Prefeitura poderá adotar as medidas para remoção, cobrando da infratora os custos correlatos, sem prejuízo da aplicação das multas e demais sanções cabíveis.

Art. 31 - As notificações e intimações deverão ser encaminhadas à detentora por mensagem em endereço eletrônico ou endereço fixo indicado no requerimento da autorização ou no cadastro.

Art. 32 - O Executivo poderá utilizar a base de dados, disponibilizada pela Anatel, do sistema de informação de localização de ETRs, ETRs móvel e ETRs de pequeno porte destinados à operação de serviços de telecomunicações.

§1º Caberá à prestadora orientar e informar ao Executivo como se dará o acesso à base de dados e a extração de informações de que trata o caput.

§2º Fica facultado ao Executivo a exigência de informações complementares acerca das ETRs instaladas, a ser regulamentado em decreto.

Art. 33 - Os profissionais habilitados e técnicos responsáveis, nos limites de sua atuação, respondem pela correta instalação e manutenção da infraestrutura de suporte, segundo as disposições desta lei, de seu decreto regulamentar e das Normas Técnicas - NTs vigentes, bem como por qualquer sinistro ou acidente decorrente de deficiências de projeto, execução, instalação e manutenção.

Parágrafo único. Caso comprovada a inveracidade dos documentos e informações apresentados pelos profissionais habilitados e técnicos responsáveis, bem como a deficiência do projeto, execução, instalação e manutenção em razão da atuação ou omissão desses profissionais, a Prefeitura bloqueará o seu cadastramento por até 5 (cinco) anos em novos processos de autorização ou licenciamento, comunicando o respectivo órgão de classe.

CAPÍTULO VII

DAS DISPOSIÇÕES FINAIS E TRANSITÓRIAS

Art. 34 - As Infraestruturas de Suporte para Estação Transmissora de Radiocomunicação - ETR, ETR móvel e ETR de pequeno porte, que estiverem instaladas na data de publicação desta lei e não possuem autorização municipal competente, ficam sujeitas ao atendimento das previsões contidas nesta Lei, devendo a sua

Detentora promover o Cadastro, a Comunicação ou a Autorização de Implantação referidos nesta lei.

§1º Para atendimento ao disposto no caput, fica concedido o prazo de 2 (dois) anos, contados da publicação desta lei, para que a Detentora adequue as Infraestruturas de Suporte para Estação Transmissora de Radiocomunicação - ETR, ETR móvel e ETR de pequeno porte, aos parâmetros estabelecidos nesta Lei, realizando cadastramento, a comunicação ou a autorização de instalação referidos nos artigos 9º, 10º, 11º e 12º.

§2º Verificada a impossibilidade de adequação, a detentora deverá apresentar laudo que justifique detalhadamente a necessidade de permanência da ETR, bem como apontar os prejuízos pela falta de cobertura no local à Prefeitura, que poderá decidir por sua manutenção.

§3º Durante o prazo disposto no §1º deste artigo, não poderá ser aplicada sanção administrativa às infraestruturas de suporte para Estação Transmissora de Radiocomunicação - ETR, ETR móvel e ETR de pequeno porte, mencionadas no caput, motivadas pela falta de cumprimento da presente Lei.

§4º No caso de remoção de Infraestruturas de Suporte para Estação Transmissora de Radiocomunicação - ETR, ETR móvel e ETR de pequeno porte, o prazo mínimo será de 360 (trezentos e sessenta) dias, contados a partir do cadastramento, da comunicação ou da autorização de instalação referidos nos artigos 9º, 10º, 11º e 12º, para a infraestrutura de suporte que substituirá a Infraestrutura de Suporte a ser remanejada.

Art. 35 - Esta lei entra em vigor na data de sua publicação, revogando-se todas as disposições em contrário.

Palácio Municipal José Geraldo da Cruz, em Juazeiro do Norte, Estado do Ceará, aos 18 (dezoito) dias do mês de abril do ano de dois mil e vinte e três (2023).

GLÉDSON LIMA BEZERRA

Prefeito Municipal de Juazeiro do Norte, Ceará.

DECRETO Nº 835, DE 18 DE ABRIL DE 2023

-DISCIPLINA A ATUAÇÃO DA CENTRAL DE COMPRAS EM PROCESSOS LICITATÓRIOS E EM CONTRATOS ADMINISTRATIVOS FUNDAMENTADOS NA LEI Nº 8.666/93.

O PREFEITO DO MUNICÍPIO DE JUAZEIRO DO NORTE, Estado do Ceará, no uso das atribuições que lhe são conferidas pelo art. 72, incisos III e VII, da Lei Orgânica do Município de Juazeiro do Norte, e

CONSIDERANDO a necessidade imperativa de adequação dos entes Federados à Lei nº 14.133, de 1º de abril de 2021, a qual estabelece normas gerais de Licitação e Contratação para as Administrações Públicas diretas, autárquicas e fundacionais da União, dos Estados, do Distrito Federal e dos Municípios, que culminou com a edição da Lei Complementar Municipal nº 136, de 23 de março de 2023;

CONSIDERANDO que a Lei nº 8.666, de 21 de junho de 1993, também disciplinadora de procedimentos licitatórios e contratos administrativos, e a Lei nº 10.520, de 17 de julho de 2002, que estabelece o trâmite e demais regras aplicáveis ao Pregão, tiveram suas vigências prorrogadas até 30 de dezembro de 2023, conforme Medida Provisória 1.167/2023, podendo ser utilizada alternativamente à Lei nº 14.133/2021;

CONSIDERANDO a compatibilidade entre as atribuições do Agente de Contratação, do Pregoeiro e do Presidente da Comissão de Licitação, bem como dos Membros da Equipe de Apoio de Licitações e dos Membros da Comissão de Licitação, pessoal habilitado para a condução e julgamento de procedimentos licitatórios, separadamente os primeiros e em conjunto com os demais quando for o caso:

LEI Nº 14.133/2021

Art. 6º Para os fins desta Lei, consideram-se:

L - comissão de contratação: conjunto de agentes públicos indicados pela Administração, em caráter permanente ou especial, com a função de receber, examinar e julgar documentos relativos às licitações e aos procedimentos auxiliares;

LX - agente de contratação: pessoa designada pela autoridade competente, entre servidores efetivos ou empregados públicos dos

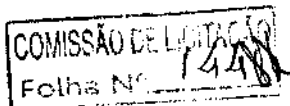

quadros permanentes da Administração Pública, para tomar decisões, acompanhar o trâmite da licitação, dar impulso ao procedimento licitatório e executar quaisquer outras atividades necessárias ao bom andamento do certame até a homologação.

Art. 8º A licitação será conduzida por agente de contratação, pessoa designada pela autoridade competente, entre servidores efetivos ou empregados públicos dos quadros permanentes da Administração Pública, para tomar decisões, acompanhar o trâmite da licitação, dar impulso ao procedimento licitatório e executar quaisquer outras atividades necessárias ao bom andamento do certame até a homologação.

LEI Nº 8.666/93

Art. 6º Para os fins desta Lei, considera-se:

XVI - Comissão - comissão, permanente ou especial, criada pela Administração com a função de receber, examinar e julgar todos os documentos e procedimentos relativos às licitações e ao cadastramento de licitantes.

Art. 44. No julgamento das propostas, a Comissão levará em consideração os critérios objetivos definidos no edital ou convite, os quais não devem contrariar as normas e princípios estabelecidos por esta Lei.

Art. 45. O julgamento das propostas será objetivo, devendo

a Comissão de licitação ou o responsável pelo convite realizá-lo em conformidade com os tipos de licitação, os critérios previamente estabelecidos no ato convocatório e de acordo com os fatores exclusivamente nele referidos, de maneira a possibilitar sua aferição pelos licitantes e pelos órgãos de controle.

Art. 51. A habilitação preliminar, a inscrição em registro cadastral, a sua alteração ou cancelamento, e as propostas serão processadas e julgadas por comissão permanente ou especial de, no mínimo, 3 (três) membros, sendo pelo menos 2 (dois) deles servidores qualificados pertencentes aos quadros permanentes dos órgãos da Administração responsáveis pela licitação.

LEI Nº 10.520/2002

Art. 3º A fase preparatória do pregão observará o seguinte:

IV - a autoridade competente designará, dentre os servidores do órgão ou entidade promotora da licitação, o pregoeiro e respectiva equipe de apoio, cuja atribuição inclui, dentre outras, o recebimento das propostas e lances, a análise de sua aceitabilidade e sua classificação, bem como a habilitação e a adjudicação do objeto do certame ao licitante vencedor.

CONSIDERANDO a previsão do art. 8º §5º da Lei nº 14.133/2021 que reconhece a compatibilidade das atribuições do Agente de Contratação com as do Pregoeiro, respeitados os regimes jurídicos dos respectivos procedimentos licitatórios:

LEI Nº 14.133/2021

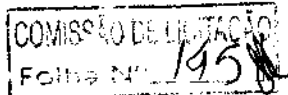

Art. 8º (...)

§ 5º Em licitação na modalidade pregão, o agente responsável pela condução do certame será designado pregoeiro.

DECRETA:

Art. 1º - Os órgãos e entidades integrantes da Administração Pública municipal direta e autárquica poderão optar por licitar ou contratar diretamente com fundamento na Lei nº 8.666, de 21 de junho de 1993, ou na Lei nº 10.520, de 17 de julho de 2002, e respectivos regulamentos, desde que a opção seja formalmente indicada na fase preparatória do processo administrativo e aprovada pela autoridade competente e que o instrumento convocatório seja publicado até o dia 29 de dezembro de 2023.

Parágrafo primeiro. É vedada a aplicação combinada da Lei nº 8.666/93 ou da Lei nº 10.520/02 com a Lei nº 14.133, de 1º de abril de 2021 em um mesmo procedimento licitatório.

Parágrafo segundo. Os contratos ou instrumentos equivalentes e as atas de registro de preços firmados em decorrência da aplicação do disposto no *caput* deste artigo persistirão regidos pela norma que fundamentou a respectiva contratação, ao longo de suas vigências.

Parágrafo terceiro. Nas hipóteses de contratação direta não sujeitas à ratificação, a celebração do contrato deve ocorrer até a data prevista no *caput* deste artigo.

Art. 2º - Para fins específicos de atuação em procedimentos licitatórios e de contratação direta fundamentados nas Leis nº 8.666, de 21 de junho de 1993 e nº 10.520, de 17 de julho de 2002, os Agentes de Contratação, cargos criados pela Lei Complementar Municipal nº 136, de 23 de março de 2023, poderão exercer a função de Presidente da Comissão Permanente de Licitação ou de Pregoeiro Oficial, conforme o caso, e os Membros da Equipe de Apoio de Licitações, cargos criados pela Lei Complementar Municipal nº 136, de 23 de março de 2023, poderão exercer a função de Membros da Comissão Permanente de Licitação.

Parágrafo primeiro. Devem ser observados cumulativamente os requisitos legais de nomeação e atuação de cada um dos servidores públicos tratados neste artigo, em especial o disposto no Art. 51 da Lei nº 8.666/1993 e Arts. 7º e 8º da Lei nº 14.133/2021.

Parágrafo segundo. A escolha e indicação de que trata o *caput* deste artigo será realizada mediante portaria de designação de função publicada em Diário Oficial do Município, sem acréscimo de remuneração.

Art. 3º - Este Decreto entra em vigor na data de sua publicação.

Art. 4º - Ficam revogadas as disposições em contrário.

Palácio Municipal Jose Geraldo da Cruz em Juazeiro do Norte, Estado do Ceara, aos 18 (dezoito) dias do mês de abril do ano de 2023 (dois mil e vinte e três).

GLÉDSON LIMA BEZERRA

PREFEITO MUNICIPAL DE JUAZEIRO DO NORTE/CE

SECRETARIA MUNICIPAL DE SAÚDE - SESAU

PORTARIA Nº 691, DE 14 DE DEZEMBRO DE 2022.

Dispõe sobre a Exoneração de servidor da função de Diretora Administrativa da Unidade COVID, gerida pela Secretaria Municipal de Saúde - SESAU.

A SECRETARIA MUNICIPAL DE SAÚDE DE JUAZEIRO DO NORTE-CE, no uso de suas atribuições conferidas pelo Art. 78 a 85, da Lei Orgânica Municipal, de 05 de abril de 1990;

CONSIDERANDO o princípio da legalidade e eficiência administrativa;

RESOLVE,

Art. 1º. - EXONERAR o (a) Sr (a). ANA KALINE MENDES FIGUEIREDO, portador (a) do RG 99XXXXXXXX79 SSP/CE, inscrito (a) no CPF nº XXX.075.193-XX, enfermeira, servidora contratada, investida no cargo de Enfermeira da Unidade Covid, integrante da estrutura organizacional da Secretaria Municipal de Saúde (SESAU), da função de DIRETORA ADMINISTRATIVA NA UNIDADE COVID

Art. 2º. - Esta Portaria entra em vigor na data de sua publicação.

Secretaria Municipal de Saúde (SESAU), em Juazeiro do Norte, Estado do Ceará, aos 14 de dezembro de 2022.

FRANCIMONES ROLIM DE ALBUQUERQUE

Secretária Municipal de Saúde

SECRETARIA MUNICIPAL DE SAUDE

PORTARIA Nº0009/2021

PORTARIA Nº 692, DE 14 DE DEZEMBRO DE 2022.

Dispõe sobre a designação de servidor para função de Diretor Administrativo na Unidade COVID, gerida pela Secretaria Municipal de Saúde - SESAU.

A SECRETARIA MUNICIPAL DE SAÚDE DE JUAZEIRO DO NORTE-CE, no uso de suas atribuições conferidas pelo Art. 78 a 85, da Lei Orgânica Municipal, de 05 de abril de 1990;

CONSIDERANDO o princípio da legalidade e eficiência administrativa;

RESOLVE,

Art. 1º. - DESIGNAR o (a) Sr (a). DANIEL VICTOR LIMA GONÇALVES, portador (a) do RG 20XXXXXXXX96 SSP/CE, inscrito (a) no CPF nº XXX.169.313-XX, médico, servidor contratado, investido em cargo de Médico Plantonista Unidade Covid, integrante da estrutura organizacional da Secretaria Municipal de Saúde (SESAU), para a função de DIRETOR ADMINISTRATIVO NA UNIDADE COVID

Art. 2º. - Esta Portaria entra em vigor na data de sua publicação.

Secretaria Municipal de Saúde (SESAU), em Juazeiro do Norte, Estado do Ceará, aos 14 de dezembro de 2022.

FRANCIMONES ROLIM DE ALBUQUERQUE

Secretária Municipal de Saúde

SECRETARIA MUNICIPAL DE SAUDE

PORTARIA Nº0009/2021

Portaria Nº 190 / 2023-GAB/SESAU

Dispõe sobre a concessão de diárias

A Secretaria Municipal de Saúde de Juazeiro do Norte, Estado do Ceará, usando de suas atribuições legais, no artigo 72 da Lei Orgânica Municipal, de 05 de abril de 1990, e com fundamento nos artigos 56 e 57 da Lei complementar nº 12 de 17 de agosto de 2006, regulamentados pelo Decreto nº 501, de 17 de Janeiro de 2020.

RESOLVE:



PROCURADORIA GERAL DO MUNICÍPIO

PARECER JURÍDICO - TOMADA DE PREÇOS Nº 2023.06.20.1

Em cumprimento à Comunicação Interna, oriunda da Comissão de Licitação deste Município, que encaminha a esta Assessoria as Minutas do Processo Licitatório na modalidade **Tomada de Preços nº 2023.06.20.1**, objetivando a contratação de serviços a serem prestados na pavimentação com pedra tosca, meio fio e sarjeta e passagens molhadas no bairro Horto - Município de Juazeiro do Norte/CE, por intermédio de sua Secretaria de Infraestrutura, conforme especificações apresentadas, com fim de emitirmos o competente Parecer, temos a afirmar o que se segue:

Conforme preceitua o parágrafo único do Art. 38, da Lei nº 8.666/93, de 21 de junho de 1993, e suas demais alterações, as minutas dos Editais de Licitação, bem como as dos Contratos, Acordos, Convênios ou Ajustes, devem ser previamente examinados e aprovados por Assessoria Jurídica da Administração.

Como se sabe, de acordo com o Art. 3º da Lei Federal nº 8.666/93, os processos de licitação destinam-se a garantir o princípio constitucional da isonomia e a selecionar a proposta mais vantajosa à administração pública.

Sabe-se também, que o procedimento licitatório deve ter curso e julgamento com estrita observância aos princípios básicos da **Igualdade**, da **Publicidade**, da **Probidade Administrativa**, da **Vinculação ao Instrumento Convocatório**, do **Julgamento Objetivo**, da **Legalidade**, da **Impessoalidade**, e da **Moralidade**, previsto na própria Lei de Licitações e no caput do Art. 37 da Constituição Federal.

Verifica-se outrossim, no caso em tela, a observância do disposto na Lei de Licitações, com a informação da Secretaria Municipal de Finanças, atestando a existência de recursos financeiros para o pagamento das obrigações decorrentes do presente procedimento.

Dito isto, examinando o presente caso, verifica-se que o certame licitatório "sub oculi" processar-se-á sob a modalidade **Tomada de Preços** (Art.22, inc. II da Lei nº 8.666/93), do tipo **Menor Preço**, devendo por isso respeitar o disposto no Art. 23, inc. I, alínea "b" do Estatuto das Licitações.

Da análise dos autos ora apreciados, constata-se que a minuta do Edital efetivamente preenche os requisitos traçados pelo Art. 40 da Lei Federal nº 8.666/93, e suas alterações posteriores.

De igual forma, verifica-se que a minuta do contrato a ser firmado com o licitante vencedor encontra-se em consonância com o Art. 55 da Lei de Licitações e Contratos Administrativos.

Ademais, incumbe registrar que este parecerista não tem a competência e o conhecimento para análise das condições técnicas do edital, porquanto a análise que ora se promove é tão somente sob os critérios legais e formais do edital do certame e da minuta contratual. Nesse sentido é o entendimento do Tribunal de Contas da União (TCU), notadamente



ESTADO DO CEARÁ
PREFEITURA MUNICIPAL DE JUAZEIRO DO NORTE

CNPJ: 07.974.082/0001-14

COMISSÃO DE LICITAÇÃO
Folha Nº 148

nos Acórdãos nº 1492/2021-Plenário, nº 181/2015-Plenário e o nº 186/2010-Plenário do qual se extrai a função do parecer jurídico: "O parecer da assessoria jurídica constitui um controle sob o prisma da legalidade, isto é, a opinião emitida atesta que o procedimento respeitou todas as exigências legais. O parecerista jurídico não tem competência para imiscuir-se nas questões eminentemente técnicas do edital".

Igualmente se dá no que tange ao quesito de discricionariedade da contratação, notadamente a qualificação e quantitativos que a unidade gestora pretende contratar. Reitere-se, a análise é jurídica, não de conveniência e oportunidade, muito menos da compatibilidade entre o objeto da contratação e o atendimento ao interesse público específico.

Portanto, estando tudo de conformidade com a legislação acima mencionada, somos favoráveis ao referido procedimento licitatório, fazendo-se menção ao rigoroso cumprimento do que estabelece o Edital suso mencionado, devendo, para tanto, proceder a respectiva **PUBLICAÇÃO**, para que surta seus jurídicos e legais efeitos.

É o Parecer.

S. M. J.

Juazeiro do Norte/CE, 20 de Junho de 2023.

.....
Walberton Carneiro Gomes
Procurador Geral do Município
OAB/CE nº 26.526



ESTADO DO CEARÁ
PREFEITURA MUNICIPAL DE JUAZEIRO DO NORTE
CNPJ: 07.974.882/0001-14

COMISSÃO DE LICITAÇÃO
Folha Nº 149

COMPROVANTES DE PUBLICAÇÃO

AVISO DE LICITAÇÃO



AVISO DE LICITAÇÃO

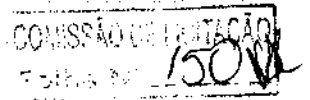

Modalidade - Tomada de Preços

Tipo - Menor Preço

Edital Nº 2023.06.20.1

Objeto da Licitação: Contratação de serviços a serem prestados na pavimentação com pedra tosca, meio fio e sarjeta e passagens molhadas no bairro Horto - Município de Juazeiro do Norte/CE, por intermédio de sua Secretaria de Infraestrutura, conforme especificações constantes no Edital Convocatório.

O Ordenador de Despesas da Secretaria Municipal de Infraestrutura de Juazeiro do Norte/CE, no uso de suas atribuições legais, torna público para conhecimento dos interessados que será realizado na sede do Setor de Licitação, certame licitatório na modalidade Concorrência tombada sob o nº 2023.06.20.1, cujo objeto é a contratação de serviços a serem prestados na pavimentação com pedra tosca, meio fio e sarjeta e passagens molhadas no bairro Horto - Município de Juazeiro do Norte/CE, por intermédio de sua Secretaria de Infraestrutura, conforme especificações apresentadas junto ao Edital Convocatório e seus anexos, com recebimento dos envelopes de Habilitação e Propostas de Preços marcado para o dia **11 de julho de 2023, às 09:00 horas**. Maiores informações no Setor de Licitações, sito à Av. Leão Sampaio, nº 1748 - 1º andar - Lagoa Seca - CEP: 63.040-000, Juazeiro do Norte/CE, no horário de 08:00 às 14:00 horas ou pelo telefone (88) 3199-0363.

Juazeiro do Norte/CE, 20 de Junho de 2023.

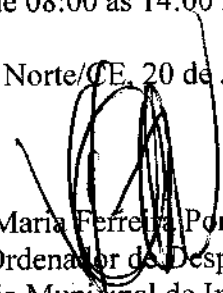
José Maria Ferreira Pontes Neto
Ordenador de Despesas
Secretaria Municipal de Infraestrutura

CLASSIFICADOS

152

PREFEITURA MUNICIPAL DE JUAZEIRO DO NORTE
Atos de Licitação - Concurso nº 2023.06.20.1. O Ordenador de Despesas da Secretaria Municipal de Infraestrutura de Juazeiro do Norte, no uso de suas atribuições legais, torna público para conhecimento dos interessados que será realizado na sede do Senhor de Licitação, certame licitatório na modalidade Concurso 2023.06.20.1, cujo objeto é a contratação de serviços a serem prestados na manutenção do com padro toca, meio fio e sarjeta e passagens molhadas no bairro Herói - Município de Juazeiro do Norte/CE, por intermédio de sua Secretaria de Infraestrutura, conforme especificações apresentadas junto ao Edital Convocatório e seus anexos, com recebimento dos envelopes de Habilitação e Propostas de Preço marcado para o dia 21 de junho de 2023, às 09:00h. Informações no Setor de Licitação, sito à Av. Leão Sampaio, 1748 - 1º andar Lagoa Seca CEP: 63.040.000, das 08:00 às 14:00h fone (88) 3399-0363. José Maria Ferreira Pontes Neto, Ordenador de Despesas Interino da Secretaria Municipal de Infraestrutura.

Atos de Licitação - Pregão Eletrônico 2023.04.26.1. O Pregoeiro Oficial do Município de Juazeiro do Norte, Estado do Ceará, no uso de suas atribuições legais, torna público, para conhecimento dos interessados, que concluiu o julgamento final do Pregão 2023.04.26.1, sendo o seguinte: LICITANTE VENCEDOR - A. M. CONSTRUTORA LTDA CNPJ 27.348.295/0001-48 (classificação) nos lotes 1, 2, 3, 4 totalizando o valor de R\$ 319.000,00 (trezentos e doze mil reais). A empresa vencedora fora declarada habilitada por cumprimento integral às exigências do Edital Convocatório. Informações no endereço eletrônico: licitacoes.com, por intermédio da Bolsa de Licitações do Brasil (BLI). Informações poderão ser obtidas ainda pelo fone (88) 3399-0363. Iana Pereira de Sousa - Pregoeira Oficial do Município.

Atos de Licitação - Pregão Eletrônico 2023.04.26.1. O Pregoeiro Oficial do Município de Juazeiro do Norte, Estado do Ceará, no uso de suas atribuições legais, torna público, para conhecimento dos interessados, que concluiu o julgamento final do Pregão 2023.04.26.1, sendo o seguinte: LICITANTES VENCEDORES - CRALAX SAÚDE ATACADO EIRELI CNPJ 06.931.818/0003-00 (classificação) no lote 11 totalizando o valor de R\$ 236.669,41 (duzentos e trinta e seis mil seiscentos e sessenta e nove reais e trinta e um centavos); DISTRIBUIDORA DE MEDICAMENTOS CEDRO LTDA CNPJ 04.230.084/0001-00 (classificação) nos lotes 6, 9 totalizando o valor de R\$ 989.706,57 (novecentos e oitenta e oito mil duzentos e seis reais e cinquenta e sete centavos); LASHINE SOARES BEZERRA CNPJ 20.653.373/0001-79 (classificação) nos lotes 1, 3 totalizando o valor de R\$ 2.799.926,89 (dois milhões setecentos e noventa e nove mil novecentos e doissos reais e noventa e três centavos); NORT MED PRODUTOS HOSPITALARES LTDA CNPJ 74.058.008/0001-26 (classificação) no lote 7 totalizando o valor de R\$ 368.999,96 (trezentos e sessenta e oito mil novecentos e noventa e nove reais e noventa e seis centavos); SAMAGA - COMÉRCIO DE VARIEDADES E E-COMÉRCIO EM GERAL LTDA CNPJ 43.576.865/0001-93 (classificação) no lote 10 totalizando o valor de R\$ 348.498,24 (trezentos e quarenta e oito mil quatrocentos e noventa e oito reais e vinte e quatro centavos) e VIA MEDICAMENTOS COMÉRCIO E CONSULTORIA EM SAÚDE LTDA CNPJ 10.495.171/0001-05 (classificação) nos lotes 2, 4, 5, 8 totalizando o valor de R\$ 345.329,75 (trezentos e quarenta e cinco mil trezentos e vinte e nove reais e setenta e cinco centavos). As empresas vencedoras foram declaradas habilitadas por cumprimento integral às exigências do Edital Convocatório. Mais informações no endereço eletrônico: licitacoes.com, por intermédio da Bolsa de Licitações do Brasil (BLI). Informações poderão ser obtidas ainda pelo telefone (88) 3399-0363. 16 de junho de 2023, Pedro Henrique Cândido de Lira - Pregoeiro Oficial do Município.

LEILÃO DE VEÍCULOS ONLINE
AGORA VOCÊ PODE COMPRAR SEU VEÍCULO DA MELHOR FORMA PARA O SEU NEGÓCIO COM O CONFORTO DO LEILÃO ONLINE. ACESSSE CADASTRE-SE E DE SEU LANÇE. BOA SORTE!

QUINTA-FEIRA, 22/06/2023 às 13h00
210 VEÍCULOS: FROTA, COLISÃO, ENCHENTE E FINANCIAMENTO

Georgia de Souza Castelo
JUCEC 024/2016

Local do Leilão: Rua Ademar Paula, 1000 - Esplanada do Castelo - Fortaleza - CE

Nº dos Chassis: 0L017848, 5B851068, 7B048548, 7R204913, 8C809887, 8T031278, 9B282589, A1116022, AAH23255, AB019123, AT0885313, B2147091, B8076386, B8314698, BC173444, B5549501, B7157282, BU299531, C0000187, C1081778, C2192858, C6011514, C8028821, C8302484, CA068992, CB045192, CR155199, CT165108, CT235946, CZ204478, C2222651, D3077082, D4138602, D4149542, D8481037, DB028463, D8179342, DC462512, DG101394, DL815884, DP015357, DP092667, DP128464, DU001102, E0030242, E0497100, E2027030, E2175473, E2215038, E6066004, E7774684, E8045108, EA080783, EB129564, EB159232, EB224039, EGO12181, EGO27802, EG157069, EJ72927, EJ839209, EP007953, EP212835, EP186172, EP286608, EW084983, EZ105964, EZ107252, F0685303, F2046462, F4020084, F7541946, F7649548, F7925529, F8131081, F8224311, F8268223, F8556822, FB147867, FB207842, FB542245, FJ743417, FJ756381, FJ848299, FP183670, G1324670, G1587339, G2275860, G2401249, G3275826, GB100140, GB109901, GP614746, GR122248, GT515854, H8403861, HA027149, HB009213, HB040771, HB043470, HB082288, HB533530, HB539382, HG146419, HJ444973, HJ477397, HJ616813, HK123129, HP677048, HT040023, J0012927, J2100921, J8028375, J8081866, JB180617, JCH34408, JG387225, JG525756, JI946446, JJ968312, JK156786, JK958735, JP052020, JP871872, JR147255, JS516339, JS522445, JT018991, JYH14096, K0400380, K0428377, K3888624, K8220940, KB288786, KB125198, KG207360, KG229198, KG270370, KG276859, KG660899, KJ362686, KKJ58071, KKJ60297, KP532406, KR039423, KYJ52961, KYJ68153, L0019220, L2007508, L8090023, L8411177, L8424585, LB809213, LB164242, LB544034, LC009744, LG190386, LG247412, LJ136174, LJ238550, LK309253, LT007990, LV069046, LY838903, LY642942, LY604756, M0340719, M2288689, M4013940, MC423793, MG148735, MJ438593, MKE30208, MYK66209, MYK86049, NB005195, NC431933, NG154166, NG156684, NG203048, NG508838, NG556041, NJ022788, NJ069738, NKE22681, NKE31436, NKE33479, NKK82436, NP011156, NP013630, NR118421, NT045095, NU206210, NU213496, NY794879, NY148982, NYX58484, P4035198, P8211973, P8522801, PC409090, PG505669, PJ243920, PY798415

CONDIÇÕES: OS BENS SERÃO VENDIDOS NO ESTADO EM QUE SE ENCONTRAM E SEM GARANTIA. DÉBITOS DE IPVA, MULTAS DE TRÂNSITO OU DE AVERBAÇÃO QUE POR VENTURA RECAIAM SOBRE O BEM, FICARÃO A CARGO DO ARREMATANTE. CORRENDO TAMBÉM POR SUA CONTA E RISCO A RETIRADA DOS BENS. NO ATO DA ARREMATACÃO O ARREMATANTE OBRIGA-SE A ACATAR, DE FORMA DEFINITIVA E IRRECORRÍVEL, AS NORMAS E DEMAIS CONDIÇÕES DE AQUISIÇÃO ESTABELECIDAS NO CATÁLOGO DISTRIBUÍDO NO LEILÃO. GEORGIA DE SOUZA CASTELO - LEILOEIRO OFICIAL - JUCEC 24/2016. IMAGENS MERAMENTE ILUSTRATIVAS. RUA ADEMAR PAULA, 1000 - ESPLANADA DO CASTELÃO - FORTALEZA - CE (CATÁLOGO, LOCAL DE VISITAÇÃO, DESCRIÇÃO COMPLETA DO SITE) - www.copart.com.br

MPCE
Município de Juazeiro do Norte

AVISO DE LICITAÇÃO

PROCESSO: 09.2023.00006537-0
PREGÃO ELETRÔNICO Nº 023/2023 - PROCURADORIA-GERAL DE JUSTIÇA DO ESTADO DO CEARÁ. OBJETO: registro de preços para futuras aquisições de materiais de expediente, conforme especificações e estimativas de quantidades contidas no Anexo A do Termo de Referência. Acolhimento de propostas no endereço <http://www.gov.br/compras>, número UASG 926484, até **05/07/2023 às 09h30min** (horário de Brasília/DF). **OBTENÇÃO DO EDITAL:** No endereço eletrônico acima, no Portal PNCP, ou no link do Portal da Transparência do site: <http://www.mpce.mp.br/portal-da-transparencia/licitacoes-contratos-e-convoque>. Mais informações pelo e-mail licitacao@mpce.mp.br e pelo telefone: (85) 3488-7788, no horário das 8h às 16h. Fortaleza, 21 de junho de 2023. Francisco Rinaldo de Sousa Janja, Ordenador de Despesas.

LEILÃO DE VEÍCULOS ONLINE
AGORA VOCÊ PODE COMPRAR SEU VEÍCULO DA MELHOR FORMA PARA O SEU NEGÓCIO COM O CONFORTO DO LEILÃO ONLINE. ACESSSE CADASTRE-SE E DE SEU LANÇE. BOA SORTE!

QUINTA-FEIRA, 22/06/2023 às 13h00
VEÍCULOS: FROTA, COLISÃO, ENCHENTE E FINANCIAMENTO

Georgia de Souza Castelo
JUCEC 024/2016

Local do Leilão: Rua Ademar Paula, 1000 - Esplanada do Castelo - Fortaleza - CE

Destaque: CNRC 2021/2022; PRISMA 2019/2020; GORILLA 2020/2021

CONDIÇÕES: OS BENS SERÃO VENDIDOS NO ESTADO EM QUE SE ENCONTRAM E SEM GARANTIA. DÉBITOS DE IPVA, MULTAS DE TRÂNSITO OU DE AVERBAÇÃO QUE POR VENTURA RECAIAM SOBRE O BEM, FICARÃO A CARGO DO ARREMATANTE. CORRENDO TAMBÉM POR SUA CONTA E RISCO A RETIRADA DOS BENS. NO ATO DA ARREMATACÃO O ARREMATANTE OBRIGA-SE A ACATAR, DE FORMA DEFINITIVA E IRRECORRÍVEL, AS NORMAS E DEMAIS CONDIÇÕES DE AQUISIÇÃO ESTABELECIDAS NO CATÁLOGO DISTRIBUÍDO NO LEILÃO. GEORGIA DE SOUZA CASTELO - LEILOEIRO OFICIAL - JUCEC 24/2016. IMAGENS MERAMENTE ILUSTRATIVAS. RUA ADEMAR PAULA, 1000 - ESPLANADA DO CASTELÃO - FORTALEZA - CE (CATÁLOGO, LOCAL DE VISITAÇÃO, DESCRIÇÃO COMPLETA DO SITE) - www.copart.com.br

Montenegro
Leilões

LEILÃO DE VEÍCULOS BANCO BRADERCO
SOVENTE ONLINE
SEXTA-FEIRA, 23/06/2023 às 10h00
DEZENAS DE VEÍCULOS:
SUCATA, COLISÃO, ENCHENTE E FINANCIAMENTO

Fernando Montenegro Castelo
JUCEC 601/1984

Local do Leilão: Rua Ademar Paula, 1000 - Esplanada do Castelo - Fortaleza - CE

VISITAÇÃO: 22/06/2023, (Quinta-feira) das 08h às 18h. Informações (85) 3086-8282.

CONDIÇÕES: OS BENS SERÃO VENDIDOS NO ESTADO EM QUE SE ENCONTRAM E SEM GARANTIA. FICARÃO A CARGO DO ARREMATANTE A RETIRADA DOS BENS. NO ATO DA ARREMATACÃO O ARREMATANTE OBRIGA-SE A ACATAR, DE FORMA DEFINITIVA E IRRECORRÍVEL, AS NORMAS E DEMAIS CONDIÇÕES DE AQUISIÇÃO ESTABELECIDAS NO CATÁLOGO DISTRIBUÍDO NO LEILÃO. FERNANDO MONTENEGRO CASTELO - LEILOEIRO OFICIAL - JUCEC 601/1984. IMAGENS MERAMENTE ILUSTRATIVAS. RUA ADEMAR PAULA - 1000 - ESPLANADA DO CASTELÃO - FORTALEZA - CE (CATÁLOGO, LOCAL DE VISITAÇÃO, DESCRIÇÃO COMPLETA E FOTOS NO SITE) - WWW.MONTENEGROLEILAOES.COM.BR



EXTRATO DA ATA DE REGISTRO DE PREÇOS 0522.06-2023

ESPECIE: Ata de Registro de Preços nº 0522.06-2023 firmado entre a Prefeitura Municipal de Itapiúna, através da Secretaria de Saúde e a empresa - D&V COMERCIO DE MATERIAL HOSPITALAR EIRELI, CNPJ nº 05.964.983/0001-08. Modalidade: Pregão Eletrônico nº 05.22.01-2023. Objeto: AQUISIÇÕES DE MEDICAMENTOS, MATERIAIS MÉDICOS HOSPITALARES E ODONTOLÓGICOS, PARA SUPRIR AS NECESSIDADES DA SECRETARIA DE SAÚDE DO MUNICÍPIO DE ITAPIÚNA/CE. Valor Total Registrado: R\$ 113.940,16 (cento e treze mil, novecentos e quarenta reais e dezesseis centavos). Fundamento Legal: Leis Federais nº 10.520/2002, pela Lei Complementar nº123/06, Lei nº 8.666/93 - Lei Geral de Licitações, pelo Decreto nº 7.892/2013, Decreto Federal nº 10.024/2019 e Decreto Municipal nº 016/2020. Data de Assinatura da Ata: 20/06/2023. Vigência: 12 (doze) meses. Signatários: Pela Prefeitura de Itapiúna, a Sr. FRANCISCO JOSÉ CAVALCANTE LIMA MELO - Secretária de Saúde - (Órgão gerenciador da ATA) e pela Empresa: - MARIA APARECIDA GOMES DE ASSIS, Representante Legal, Sra. Maria Derlange Pinheiro Maia. José Cavalcante Lima Melo - Secretário de Saúde. Itapiúna/CE, 21 de junho de 2023.

EXTRATO DO AVISO DE LICITAÇÃO - PREGÃO ELETRÔNICO Nº 6.14.01-2023
Pelo presente aviso e em cumprimento as Leis nº 10.520/02 e 8.666/93 e suas alterações, Decreto Federal 10.024/2019 e 7.892/2013 e Decreto Municipal 016/2020, o Pregoeiro Interino da Prefeitura Municipal de Itapiúna comunica aos interessados que realizará o Pregão Eletrônico nº 06.14.01-2023 para o REGISTRO DE PREÇOS VISANDO AS FUTURAS E EVENTUAIS CONTRATAÇÕES DE SERVIÇOS GRÁFICOS DE INTERESSE DE DIVERSAS UNIDADES GESTORAS DO MUNICÍPIO DE ITAPIÚNA-CE. Edital: 01/06/2023. Endereço: Av. São Cristóvão, 215, Centro, Itapiúna, Ceará. Entrega das propostas e documentos de habilitação: 22/06/2023 a partir das 18:00hs, no site www.novobmmnet.com.br. Abertura das propostas: 05/07/2023 às 08h:31min (horário de Brasília) no site www.novobmmnet.com.br. Informações gerais: O Edital poderá ser obtido através do site referido acima e no licitacoes.tce.ce.gov.br. Os interessados ficam desde já notificados da necessidade de acesso ao site www.novobmmnet.com.br para verificação de informações e alterações supervenientes. Itapiúna-CE, 21 de junho de 2023 - Marcelo Henrique de Oliveira Monroe Pregoeiro Interino da Prefeitura Municipal de Itapiúna.

PREFEITURA MUNICIPAL DE JAGUARETAMA

AVISO DE LICITAÇÃO
PREGÃO ELETRÔNICO Nº 29/2023-PE

O Pregoeiro, torna público a abertura do Pregão Eletrônico nº 029/2023-PE, cujo objeto: prestação de serviços de fornecimento de links de internet banda larga para atender as necessidades da Secretaria Municipal de Saúde de Jaguaratama-CE, conforme especificações contidas no termo de referência e anexos do edital. O mesmo ocorrerá no site www.bbmmnet.com.br com início do acolhimento das propostas: 22/06/2023 às 08h00min, fim do Acolhimento das Propostas: 04/07/2023, às 08h00min; Data de Abertura das Propostas: 04/07/2023, às 08h10min; Início de Disputa de Preços: 04/07/2023, às 09h00min, horário de Brasília, o edital se encontra na sede da licitação, nos sites: https://municipios-licitacoes.tce.ce.gov.br/; https://sistema.novobmmnet.com.br/http://www.jaguaratama.ce.gov.br.

Jaguaratama - CE, 21 de junho de 2023
SEBASTIÃO ALEXANDRE LUCAS DE ARAUJO

PREFEITURA MUNICIPAL DE JUAZEIRO DO NORTE

AVISO
CONCORRÊNCIA Nº 2023.06.20.1

O Ordenador de Despesas da Secretaria Municipal de Infraestrutura de Juazeiro do Norte/CE, no uso de suas atribuições legais, torna público para conhecimento dos interessados que será realizado na sede do Setor de Licitação, certame licitatório na modalidade Concorrência tombada sob o nº 2023.06.20.1, cujo objeto é a contratação de serviços a serem prestados na pavimentação com pedra tosca, meio fio e sarjeta e passagens molhadas no bairro Horto - Município de Juazeiro do Norte/CE, por Intermediário de sua Secretaria de Infraestrutura, conforme especificações apresentadas junto ao Edital Convocatório e seus anexos, com recebimento dos envelopes de Habilitação e Propostas de Preços marcado para o dia 11 de julho de 2023, às 09:00 horas. Maiores informações no Setor de Licitações, sito à Av. Leão Sampaio, 1748 - 1º andar Lagoa Seca - CEP: 63.040-000, Juazeiro do Norte/CE, no horário de 08:00 às 14:00h ou pelo telefone (88) 3199-0363.

JOSÉ MARIA FERREIRA PONTES NETO

RESULTADO DE JULGAMENTO
PREGÃO ELETRÔNICO Nº 2023.04.26.1

O Pregoeiro Oficial do Município de Juazeiro do Norte, Estado do Ceará, no uso de suas atribuições legais, torna público, para conhecimento dos interessados, que concluiu o julgamento final do Pregão Nº 2023.04.26.1, sendo o seguinte: LICITANTES VENCEDORES - CRALAB SAÚDE ATACADO EIRELI inscrito no CNPJ nº 09.632.818/0001-00 classificado(a) no lote 11 totalizando o valor de R\$ 236.669,41 (duzentos e trinta e seis mil seiscentos e sessenta e nove reais e quarenta e um centavos); DISTRIBUIDORA DE MEDICAMENTOS CEDRO LTDA inscrito no CNPJ nº 04.230.084/0001-00 classificado(a) nos lotes 6, 9 totalizando o valor de R\$ 688.206,57 (seiscentos e oitenta e oito mil duzentos e seis reais e cinquenta e sete centavos); IASMINÉ SOARES BEZERRA inscrito no CNPJ nº 20.653.373/0001-79 classificado(a) nos lotes 1, 3 totalizando o valor de R\$ 2.799.916,93 (dois milhões setecentos e noventa e nove mil novecentos e dezesseis reais e noventa e três centavos); NORT MED PRODUTOS HOSPITALARES LTDA inscrito no CNPJ nº 74.068.008/0001-26 classificado(a) no lote 7 totalizando o valor de R\$ 368.999,96 (trezentos e sessenta e oito mil novecentos e noventa e nove reais e noventa e seis centavos); SAMAGA - COMÉRCIO DE VARIEDADES E E-COMERCE EM GERAL LTDA inscrito no CNPJ nº 43.576.865/0001-03 classificado(a) no lote 10 totalizando o valor de R\$ 348.498,24 (trezentos e quarenta e oito mil quatrocentos e noventa e oito reais e vinte e quatro centavos) e VIA MEDICAMENTOS COMÉRCIO E CONSULTORIA EM SAÚDE LTDA inscrito no CNPJ nº 10.495.121/0001-05 classificado(a) nos lotes 2, 4, 5, 8 totalizando o valor de R\$ 345.329,75 (trezentos e quarenta e cinco mil trezentos e vinte e nove reais e setenta e cinco centavos). As empresas vencedoras foram declaradas habilitadas por cumprimento integral às exigências do Edital Convocatório. Mais informações no endereço eletrônico: bilcompras.com, por intermédio da Bolsa de Licitações do Brasil (BLI). Informações poderão ser obtidas ainda pelo telefone (88)3199-0363.

PEDRO HENRIQUE CÂNDIDO DE LIRA

PREFEITURA MUNICIPAL DE MARACANAÚ

EXTRATO DE CONTRATO

Pregão Eletrônico nº 10.011/2023 - Contrato nº 1090.23.06.20.01. Partes: Município de Maracanaú, através da Secretaria de Infraestrutura, Mobilidade e Desenvolvimento Urbano e a empresa Certare Engenharia e Consultoria LTDA, CNPJ nº 14.582.607/0001-31; Objeto: contratação de empresa para execução do trabalho técnico social - TTS (Projeto de Trabalho Social - PTS e Projeto de Desenvolvimento Socioterritorial - PDST) nos empreendimentos habitacionais, de interesse da Secretaria de Infraestrutura, Mobilidade e Desenvolvimento Urbano do Município de Maracanaú-CE, tudo conforme especificações contidas no termo de referência constante dos anexos do edital; Prazo: 18 (dezoito) meses; Dotação: 16.482.1210.2237 - 33.90.39.00 - fonte: 170000000; Valor: R\$ 1.181.530,20 (um milhão, cento e oitenta e um mil, quinhentos e trinta reais e vinte centavos); Data da assinatura: 20 de junho de 2023; Signatários: Raimundo Coelho Bezerra de Farias Filho e Diego Bastos de França.

EXTRATO DE DISPENSA DE LICITAÇÃO

Processo Nº 0810.16/2023 - DL decorrente da Chamada Pública Nº 08.007/2022. Objeto: Aquisição de gêneros alimentícios oriundos da Agricultura Familiar para compor os cardápios do ano letivo de 2023, destinados aos alunos da Rede Municipal de ensino de Maracanaú beneficiados pelo Programa Nacional de Alimentação Escolar (PNAE), sendo: Educação Integral, Contratumo Escolar, Universidade Operária do Nordeste, Creches Municipais e Contratadas, Atendimento Educacional Especializado, Educação De Jovens E Adultos, APAE, Educação indígena, Pré-Escola, Ensino Fundamental, para o ano letivo/2023. Fundamentação Legal: Artigo 14, § 1º da Lei Federal Nº 11.947/2009 e Artigo 30 da Resolução Nº 06/2020 - FNDE, alterada pela Resolução 21/21 - FNDE; Justificativa: Fornecimento de alimentos variados e seguros, que contribuem para o crescimento e desenvolvimento saudável dos alunos matriculados nas Unidades de Ensino do Município de Maracanaú. Favorecidas: 1. Cooperativa Agropecuária Pitaguary - COOAPI, inscrita no CNPJ Nº 40.775.703/0001-06, com valor global de R\$ 1.358.935,86 (um milhão e trezentos e cinquenta e oito mil e novecentos e trinta e cinco reais e oitenta e seis centavos); 2. Cooperativa Agroindustrial do Estado do Ceará - COOPAECE, inscrita no CNPJ nº 22.016.516/0001-67, com valor global de R\$ 2.868.921,43 (dois milhões e oitocentos e sessenta e oito mil e novecentos e vinte e um reais e quarenta e três centavos); 3. Cooperativa dos Agricultores e Fruticultores de Maracanaú - COOPERFRUTA, inscrita no CNPJ nº 39.778.621/0001-36, com valor global de R\$ 370.940,04 (trezentos e setenta mil e novecentos e quarenta reais e quatro centavos); 4. Cooperativa Cearense de Produtores Familiares - CCPF, inscrita no CNPJ Nº 21.128.101/0001-12, com valor global de R\$ 593.945,94 (quinhentos e noventa e três mil e novecentos e quarenta e cinco reais e noventa e quatro centavos); 5. Cooperativa dos Agricultores e Empreendedores Familiar do Ceará - CAEFCE, inscrita no CNPJ nº 47.169.658/0001-95, com valor global de R\$ 885.240,00 (oitocentos e oitenta e cinco mil e duzentos e quarenta reais); 6. Cooperativa do Semáforo Cearense - COOSEMCE, inscrita no CNPJ Nº 32.001.740/0001-39, com valor global R\$ 1.381.050,00 (um milhão e trezentos e oitenta e um mil e cinquenta reais); 7. Cooperativa Agropecuária e de Serviços Nossa Senhora Aparecida - COOPAAGRO, inscrita no CNPJ nº 21.196.487/0001-08, com valor global de R\$ 224.124,49 (duzentos e vinte e quatro mil e cento e vinte e quatro reais e quarenta e nove centavos); 8. Cooperativa Agroindustrial da Grande Fortaleza - COOPAFORT, inscrita no CNPJ Nº 43.171.786/0001-12, com valor global de R\$ 185.809,80 (cento e oitenta e cinco mil e oitocentos e nove reais e oitenta centavos). Dotações Orçamentárias: 0810.12.361.1207.2160 Alimentação Escolar (PNAEF) - 3.3.90.30.07 - 1550000000; 0810.12.361.1207.2160 Alimentação Escolar (PNAEF) - 3.3.90.30.07 - 1500000000; 0810.12.365.1207.2161 Alimentação Escolar (PNAEC) - 3.3.90.30.07 - 1552000000; 0810.12.365.1207.2162 Alimentação Escolar (PNAEF) - 3.3.90.30.07 - 1550000000; 0810.12.365.1207.2254 Alimentação Escolar (PNAEP) - 3.3.90.30.07 - 1552000000; 0810.12.365.1207.2254 Alimentação Escolar (PNAEP) - 3.3.90.30.07 - 1550000000; 0810.12.366.1207.2161 Alimentação Escolar (PNAEC) - 3.3.90.30.07 - 1500000000; 0810.12.366.1207.2191 Alimentação Escolar (PNAE-EJA) - 3.3.90.30.07 - 1500000000; 0810.12.366.1207.2191 Alimentação Escolar (PNAE-EJA) - 3.3.90.30.07 - 1550000000; 0810.12.361.1207.2160 Alimentação Escolar (PNAEF) - 3.3.90.30.07 - 1552000000; 0810.12.365.1207.2162 Alimentação Escolar (PNAE) - 3.3.90.30.07 - 1552000000. Declaração de Dispensa em 20/06/2023- Anderson Gazetta De Sousa - Presidente da Comissão Permanente de Licitação de Maracanaú. Ratificação em 20/06/2023. Antônio Nilson Gomes Moreira - Secretário Executivo da Secretaria de Educação.

AVISO DE DISPENSA DE LICITAÇÃO

Em cumprimento à ratificação procedida por esta Secretaria, faz-se publicar o extrato resumido do Termo de Ratificação do processo de Dispensa de Licitação a seguir: Processo Administrativo Dispensa de Licitação nº 0810.16/2023-DL, oriunda da Chamada Pública nº 08.007/2022; Fundamento Legal: Artigo 14, § 1º da Lei Federal nº 11.947/2009 e artigo 30 da Resolução Nº 06/2020-FNDE, alterada pela Resolução 21/21 - FNDE; Objeto: Aquisição de gêneros alimentícios oriundos da Agricultura Familiar para compor os cardápios do ano letivo de 2023, destinados aos alunos da Rede Municipal de ensino de Maracanaú beneficiados pelo Programa Nacional de Alimentação Escolar (PNAE), sendo: Educação Integral, Contratumo Escolar, Universidade Operária do Nordeste, Creches Municipais e Contratadas, Atendimento Educacional Especializado, Educação De Jovens E Adultos, APAE, Educação indígena, Pré-Escola, Ensino Fundamental, para o ano letivo/2023 - Favorecidos: 1. Cooperativa Agropecuária Pitaguary - COOAPI, inscrita no CNPJ Nº 40.775.703/0001-06, com valor global de R\$ 1.358.935,86 (um milhão e trezentos e cinquenta e oito mil e novecentos e trinta e cinco reais e oitenta e seis centavos); 2. Cooperativa Agroindustrial do Estado do Ceará - COOPAECE, inscrita no CNPJ nº 22.016.516/0001-67, com valor global de R\$ 2.868.921,43 (dois milhões e oitocentos e sessenta e oito mil e novecentos e vinte e um reais e quarenta e três centavos); 3. Cooperativa dos Agricultores e Fruticultores de Maracanaú - COOPERFRUTA, inscrita no CNPJ nº 39.778.621/0001-36, com valor global de R\$ 370.940,04 (trezentos e setenta mil e novecentos e quarenta reais e quatro centavos); 4. Cooperativa Cearense de Produtores Familiares - CCPF, inscrita no CNPJ Nº 21.128.101/0001-12, com valor global de R\$ 593.945,94 (quinhentos e noventa e três mil e novecentos e quarenta e cinco reais e noventa e quatro centavos); 5. Cooperativa dos Agricultores e Empreendedores Familiar do Ceará - CAEFCE, inscrita no CNPJ nº 47.169.658/0001-95, com valor global de R\$ 885.240,00 (oitocentos e oitenta e cinco mil e duzentos e quarenta reais); 6. Cooperativa do Semáforo Cearense - COOSEMCE, inscrita no CNPJ Nº 32.001.740/0001-39, com valor global R\$ 1.381.050,00 (um milhão e trezentos e oitenta e um mil e cinquenta reais); 7. Cooperativa Agropecuária e de Serviços Nossa Senhora Aparecida - COOPAAGRO, inscrita no CNPJ nº 21.196.487/0001-08, com valor global de R\$ 224.124,49 (duzentos e vinte e quatro mil e cento e vinte e quatro reais e quarenta e nove centavos); 8. Cooperativa Agroindustrial da Grande Fortaleza - COOPAFORT, inscrita no CNPJ Nº 43.171.786/0001-12, com valor global de R\$ 185.809,80 (cento e oitenta e cinco mil e oitocentos e nove reais e oitenta centavos); Dotações Orçamentárias: 0810.12.361.1207.2160 Alimentação Escolar (PNAEF) - 3.3.90.30.07 - 1550000000; 0810.12.361.1207.2160 Alimentação Escolar (PNAEF) - 3.3.90.30.07 - 1500000000; 0810.12.365.1207.2161 Alimentação Escolar (PNAEC) - 3.3.90.30.07 - 1552000000; 0810.12.365.1207.2162 Alimentação Escolar (PNAE) - 3.3.90.30.07 - 1550000000; 0810.12.365.1207.2254 Alimentação Escolar (PNAEP) - 3.3.90.30.07 - 1552000000; 0810.12.365.1207.2254 Alimentação Escolar (PNAEP) - 3.3.90.30.07 - 1550000000; 0810.12.366.1207.2161 Alimentação Escolar (PNAEC) - 3.3.90.30.07 - 1500000000; 0810.12.366.1207.2191 Alimentação Escolar (PNAE-EJA) - 3.3.90.30.07 - 1500000000; 0810.12.366.1207.2191 Alimentação Escolar (PNAE-EJA) - 3.3.90.30.07 - 1550000000; 0810.12.361.1207.2160 Alimentação Escolar (PNAEF) - 3.3.90.30.07 - 1552000000; 0810.12.365.1207.2162 Alimentação Escolar (PNAE) - 3.3.90.30.07 - 1552000000 - Termo de Ratificação emitida por esta Secretaria.

Maracanaú-CE, 20 de junho de 2023
ANTÔNIO NILSON GOMES MOREIRA
Secretário Executivo da Secretaria de Educação

PREFEITURA MUNICIPAL DE MUCAMBO

AVISO DE ADESAO A REGISTRO DE PREÇOS

O Presidente da Comissão Permanente de Licitação da Prefeitura Municipal de Mucambo, em cumprimento à Ratificação procedida pelo Ordenador de Despesas do Município de Mucambo-CE, faz publicar o Extrato resumido do Processo Administrativo de Adesão Nº 003/2023, a Ata de Registro de Preço Nº. 2022.08.04.01, oriunda do Pregão Eletrônico Nº 01.065/2022-PE, gerenciada pela Secretaria de Juventude, Cultura e Desporto do município de Ubajara/CE, fundamentada pelo o Art. 15 da Lei nº 8.666/93 e suas alterações posteriores, para aquisição de mobiliário urbano tipo relógio digital, junto a Secretaria de Cultura e Turismo do Município de Mucambo/CE. Contratada: Fundação Sobralense LTDA-ME, inscrita no CNPJ Nº. 03.399.427/0001-00; R\$ 192.600,00 (cento e noventa e dois mil e seiscentos reais).

Mucambo-CE, 21 de junho de 2023.
FRANCISCO ORECIÓ DE ALMEIDA AGUIAR



AVISOS E EDITAIS

ESTADO DO CEARÁ

PREFEITURA MUNICIPAL DE JUAZEIRO DO NORTE

Aviso de Licitação - Concorrência nº 2023.06.20.1. O Ordenador de Despesas da Secretaria Municipal de Infraestrutura de Juazeiro do Norte/CE, no uso de suas atribuições legais, torna público para conhecimento dos interessados que será realizado na sede do Setor de Licitação, certame licitatório na modalidade Concorrência tombada sob o nº 2023.06.20.1, cujo objeto é a contratação de serviços a serem prestados na pavimentação com pedra tosca, meio fio e sarjeta e passagens molhadas no bairro Horto - Município de Juazeiro do Norte/CE, por intermédio de sua Secretaria de Infraestrutura, conforme especificações apresentadas junto ao Edital Convocatório e seus anexos, com recebimento dos envelopes de Habilitação e Propostas de Preços marcado para o dia 11 de julho de 2023, às 09:00 horas. Maiores informações no Setor de Licitações, sito à Av. Leão Sampaio, nº 1748 - 1º andar - Lagoa Seca - CEP: 63.040-000, Juazeiro do Norte/CE, no horário de 08:00 às 14:00 horas ou pelo telefone (88) 3199-0363. Juazeiro do Norte/CE, 20 de junho de 2023. José Maria Ferreira Pontes Neto - Ordenador de Despesas Interino da Secretaria Municipal de Infraestrutura.

ESTADO DO CEARÁ

PREFEITURA MUNICIPAL DE JUAZEIRO DO NORTE

Aviso de Julgamento - Pregão Eletrônico nº 2023.06.05.1. A Pregoeira Oficial do Município de Juazeiro do Norte, Estado do Ceará, no uso de suas atribuições legais, torna público, para conhecimento dos interessados, que concluiu o julgamento final do Pregão Nº 2023.06.05.1, sendo o seguinte: LICITANTE VENCEDOR - A. M. CONSTRUTORA LTDA inscrito no CNPJ nº 27.348.295/0001-48 classificado(a) nos lotes 1, 2, 3, 4 totalizando o valor de R\$ 319.000,00 (trezentos e dezenove mil reais). A empresa vencedora fora declarada habilitada por cumprimento integral às exigências do Edital Convocatório. Maiores informações no endereço eletrônico: bilcompras.com, por intermédio da Bolsa de Licitações do Brasil (BLL). Informações poderão ser obtidas ainda pelo telefone (88)3199-0363. Juazeiro do Norte/CE, 20 de Junho de 2023, Iara Pereira de Sousa - Pregoeira Oficial do Município.

EXTRATO DO 1º (PRIMEIRO) TERMO ADITIVO

DISPENSA Nº 2022.18.03.01

Extrato do 1º (PRIMEIRO) Termo Aditivo ao Contrato Administrativo nº 2022.03.23-0001, referente à Licitação na modalidade DISPENSA Nº 2022.18.03.01. Partes: A Prefeitura Municipal de Juazeiro do Norte/CE e a locatária HELIOMAR BEZERRA LIMA. Objeto: Locação de 01 (um) imóvel tipo comercial localizado na Avenida Leão Sampaio, nº 1748, bairro Jardim Gonzaga, destinado ao funcionamento dos setores de tesouraria e contabilidade da Secretaria Municipal de Finanças de Juazeiro do Norte/CE. Do Fundamento Legal: Artigo 57, II, da Lei Federal n.º 8.666, de 21 de junho de 1993, e suas alterações posteriores. Do Aditamento: As partes, justas e contratadas, pelo presente e na melhor forma de direito, ACORDAM em prorrogar por mais 12 (doze) meses, o prazo de vigência contratual, a contar do dia 23 de março de 2023. Signatários: José Gonçalves de Moura Neto e Heliomar Bezerra Lima.

Juazeiro do Norte/CE, 24 de março de 2023.

COMISSÃO
Folha Nº 154

RETIFICAÇÃO:

DISPENSA DE LICITAÇÃO Nº 2022.05.13.01

Trata-se da retificação da publicação do Termo Aditivo referente a prorrogação da vigência contratual da Dispensa de Licitação nº 2022.05.13.01, para informar que o Extrato publicado no Diário Oficial no Caderno I do dia 13 de maio de 2022, nº 5746, página 04, onde se lê: data da assinatura de 21 de novembro de 2022, leia-se: data da assinatura: 18 de novembro de 2022.

Juazeiro do Norte, Ceará, 22 de junho de 2023.

ERRATA

A Secretaria de Desenvolvimento Social e Trabalho de Juazeiro do Norte/CE, retifica a PORTARIA Nº 180/2023- SEDEST, cujo objeto é a CONCESSÃO MEIA DIÁRIA PARA O Sr.ª LOURENA KAREM RODRIGUES FARIAS OCUPANTE DO CARGO DE ASSESORA JURÍDICA da Secretaria Executiva dos Conselhos Setoriais lotado na SECRETARIA MUNICIPAL DE DESENVOLVIMENTO SOCIAL E TRABALHO DE JUAZEIRO DO NORTE/CE.

ONDE SE LÊ: Lorena Karem Rodrigues Farias

LEIA-SE: Lourena Karem Rodrigues Farias