

OBJETO: CONSTRUÇÃO DE UMA CRECHE (EMEI IRMÃ NELI SOBREIRA) NO BAIRRO LIMOEIRO
POR MEIO DA SECRETARIA MUNICIPAL DE EDUCAÇÃO DE JUAZEIRO DO NORTE/CE - SEDUC
LOCAL: JUAZEIRO DO NORTE - CEARÁ.

COMISSÃO DE LICITAÇÃO

Folha Nº 908 *kk*

5- PROJETOS.

YUBA
José Valdo Borges Filho
Engenheiro Civil
RNP 061001207-0

- COR01 █ RGB 214 183 42
- COR02 █ RGB 242 211 74
- COR03 █ RGB 46 153 113
- COR04 █ RGB 114 211 156
- COR05 █ RGB 13 100 102
- COR06 █ RGB 21 142 138
- COR07 █ RGB 46 186 183

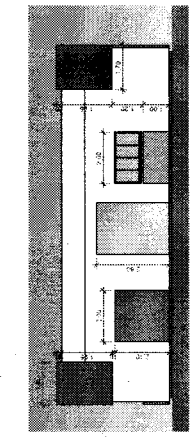
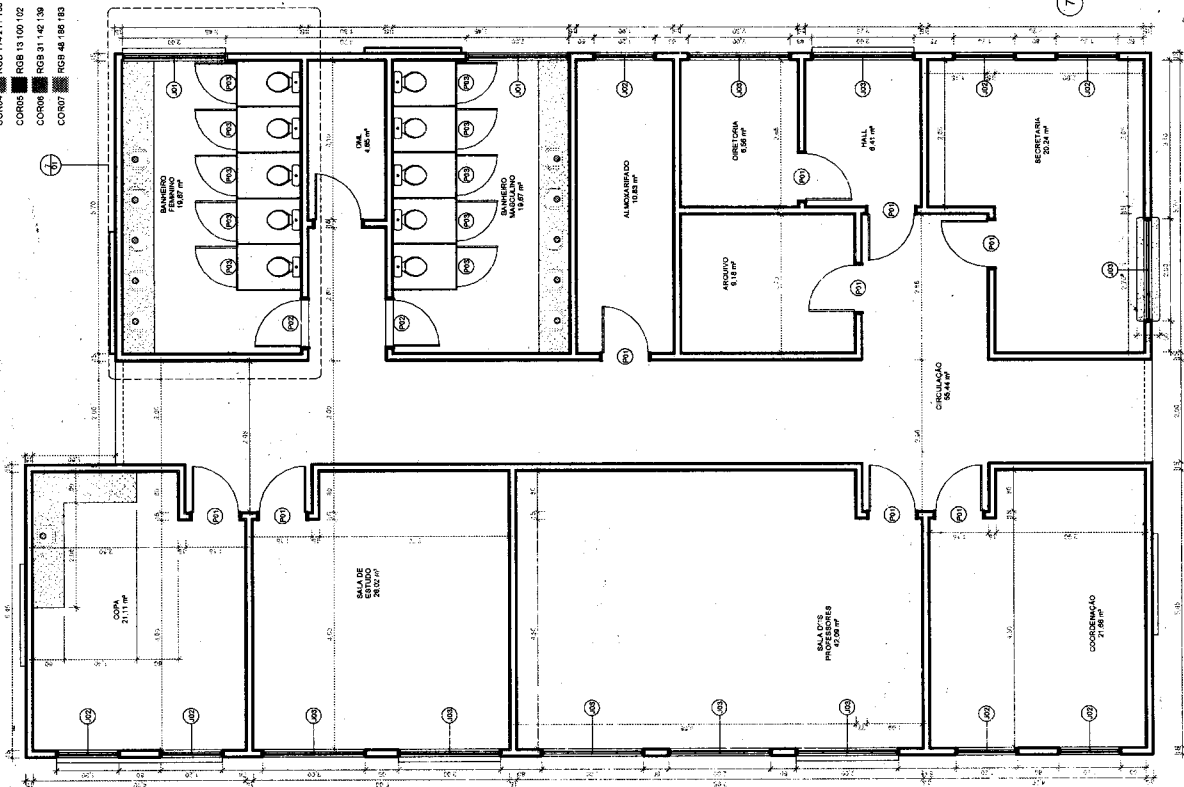

2 - FRENTE
ESCALA 1:100

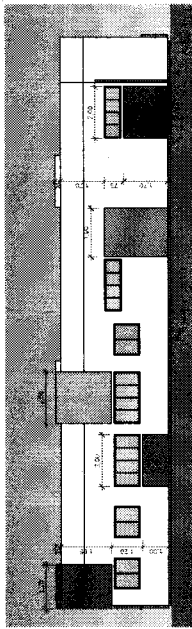

4 - LATERAL DIREITA
ESCALA 1:100

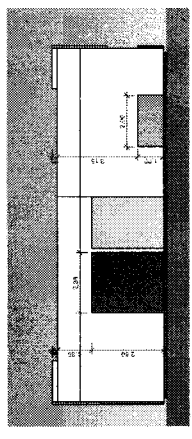

3 - FUNDOS
ESCALA 1:100

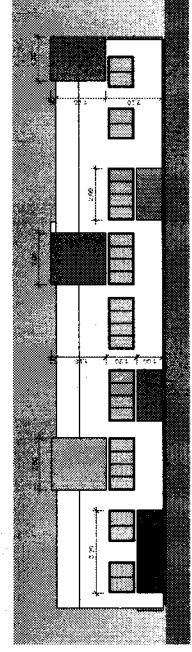

5 - LATERAL ESQUERDA
ESCALA 1:100

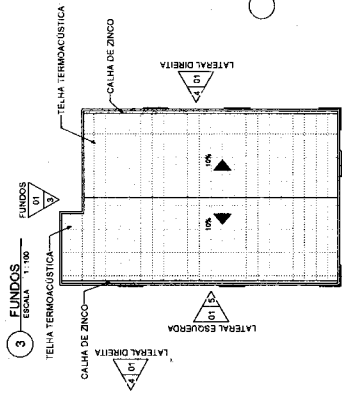

6 - COBERTURA
ESCALA 1:200

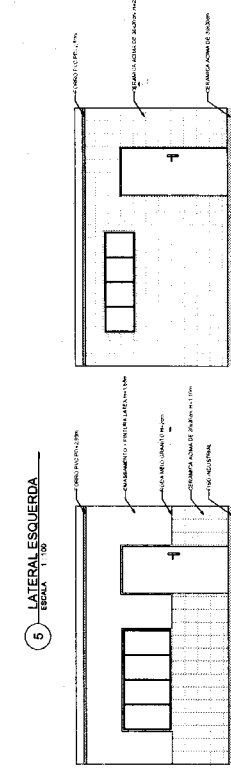

7 - DETALHAMENTO REVESTIMENTOS GERAL
ESCALA 1:50

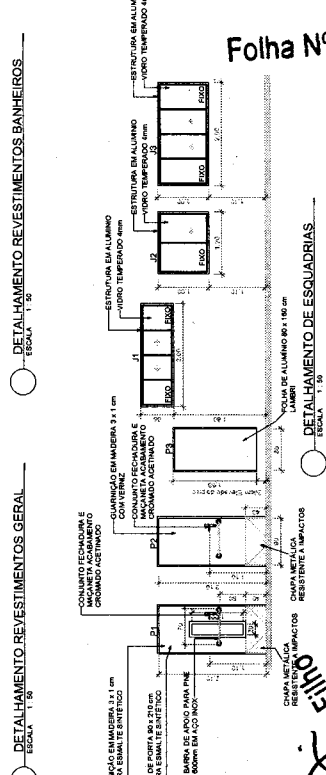

8 - DETALHAMENTO DE ESQUADRIAS
ESCALA 1:50

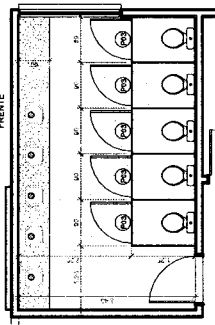

9 - DET. BANHEIROS
ESCALA 1:50

QUANTITATIVO DE JANELAS		QUANTITATIVO DE PORTAS E GRADIS	
COD	QT	COMPRIMENTO	ALTURA

QUANTITATIVO DE PORTAS E GRADIS		QUANTITATIVO DE PORTAS E GRADIS	
COD	QT	MENTO	ALTURA

1 - TERREO
ESCALA 1:50

DETALHAMENTO DE VERGAS, CONTRAVERGAS E PETISOL
ESCALA 1:50

Jose Vitor Borges Filho
 Engenheiro Civil
 RNP 06101207

Jose Valdir Borges Filho
 Engenheiro Civil
 RNP 061001207-0

- COR01 █ RGB 214 185 42
- COR02 █ RGB 242 211 74
- COR03 █ RGB 45 153 113
- COR04 █ RGB 114 211 156
- COR05 █ RGB 13 100 102
- COR06 █ RGB 31 142 136
- COR07 █ RGB 48 186 183

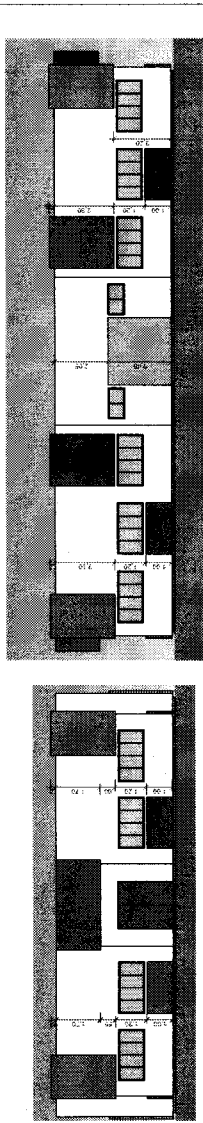

2 FRENTE ESCALA 1:100
 4 LATERAL DIREITA ESCALA 1:100
 5 LATERAL ESQUERDA ESCALA 1:100

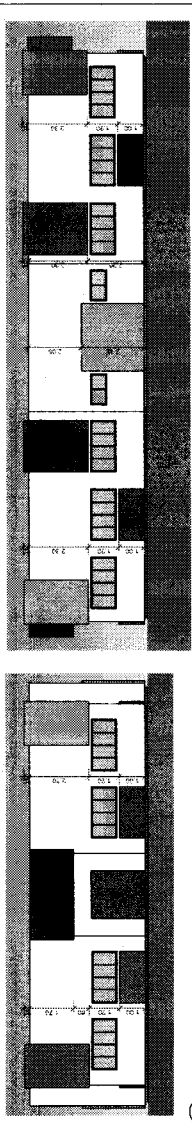

3 FUNDOS ESCALA 1:100
 6 COBERTURA ESCALA 1:50

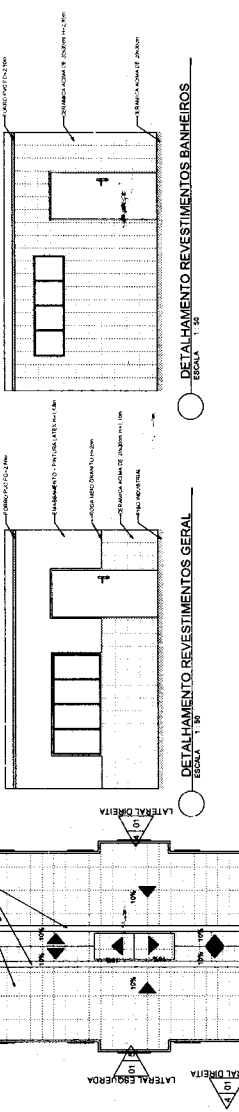

QUANTITATIVO DE JANELAS

COD	QT	COMPRIMENTO	ALTURA	DESCRIÇÃO
001	1	1,00	1,00	JANELA DE ALUMINIO 100x100
002	1	1,00	1,00	JANELA DE ALUMINIO 100x100
003	1	1,00	1,00	JANELA DE ALUMINIO 100x100
004	1	1,00	1,00	JANELA DE ALUMINIO 100x100

QUANTITATIVO DE PORTAS E GRADIS

COD	QT	COMPRIMENTO	ALTURA	DESCRIÇÃO
001	1	1,00	1,00	PORTA DE ALUMINIO 100x100
002	1	1,00	1,00	PORTA DE ALUMINIO 100x100
003	1	1,00	1,00	PORTA DE ALUMINIO 100x100
004	1	1,00	1,00	PORTA DE ALUMINIO 100x100

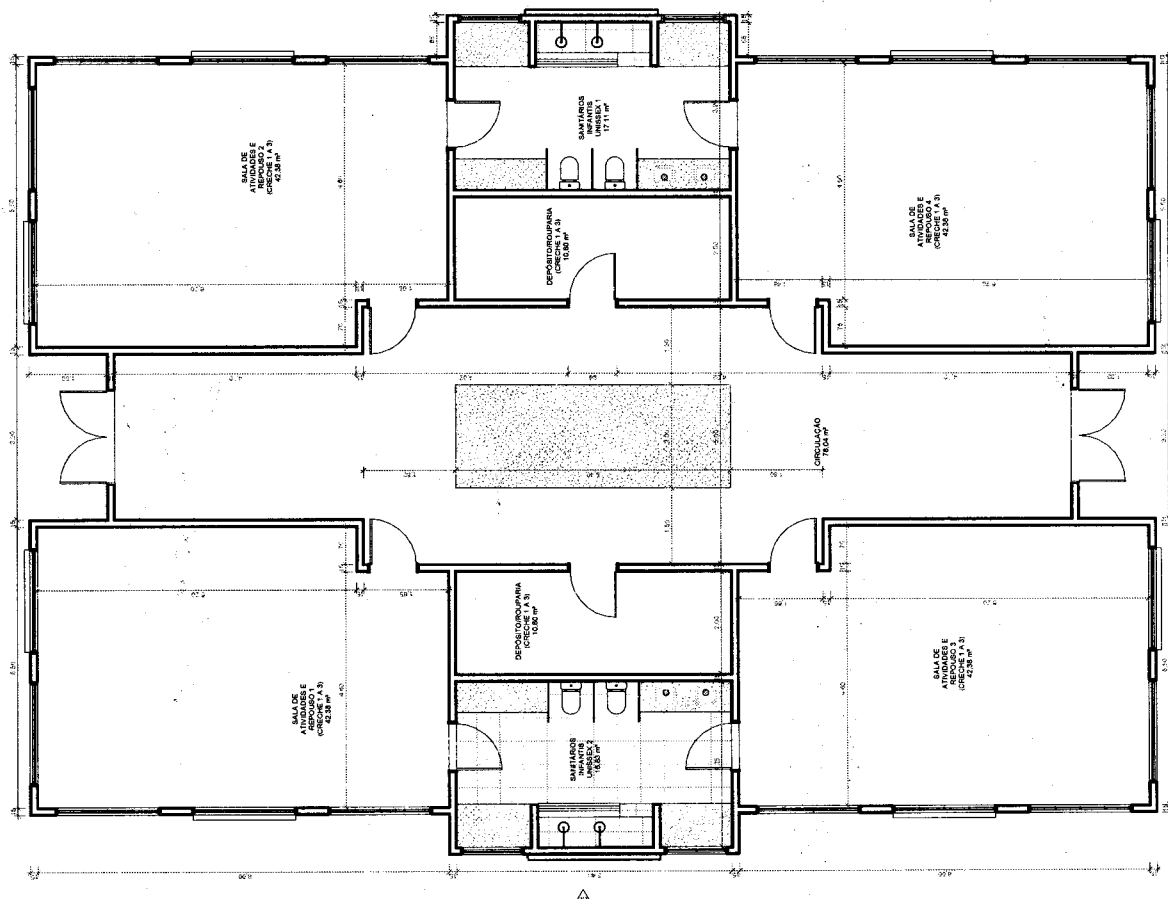

1 TÉRRECO ESCALA 1:50

9048

- COR01 █ NBR 214 165 42
- COR02 █ RGB 242 211 74
- COR03 █ RGB 45 153 113
- COR04 █ RGB 114 211 156
- COR05 █ RGB 13 100 102
- COR06 █ RGB 31 142 138
- COR07 █ RGB 48 186 183

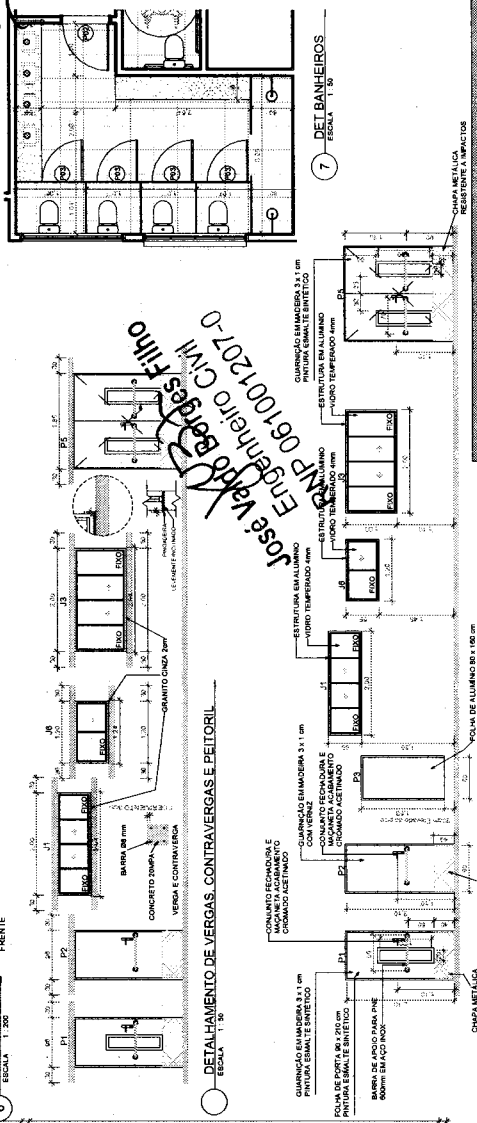
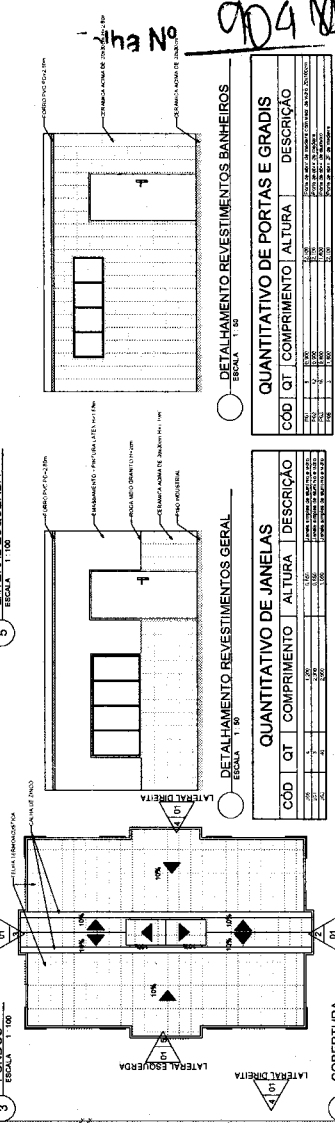
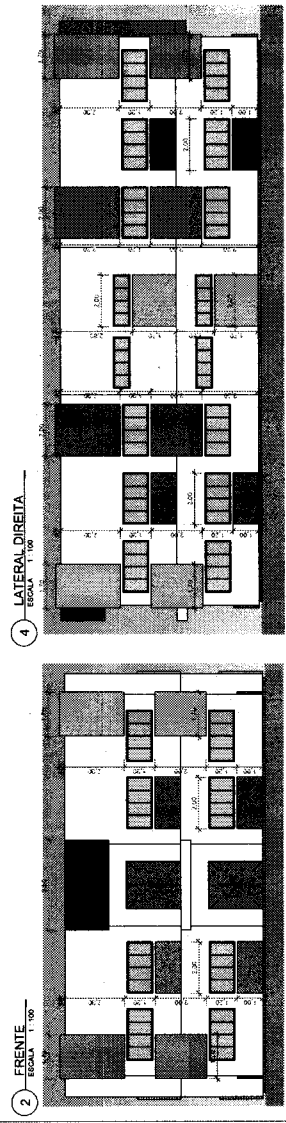
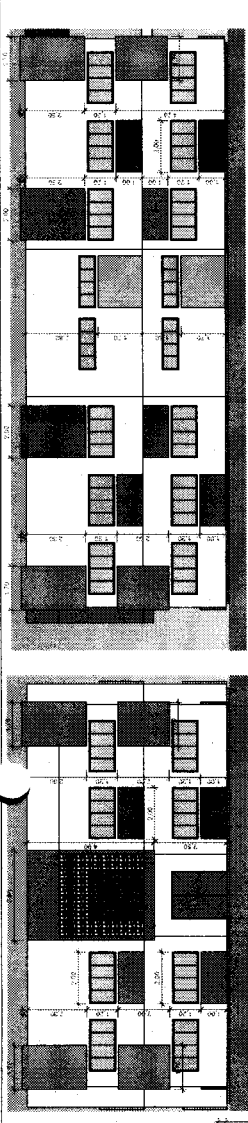
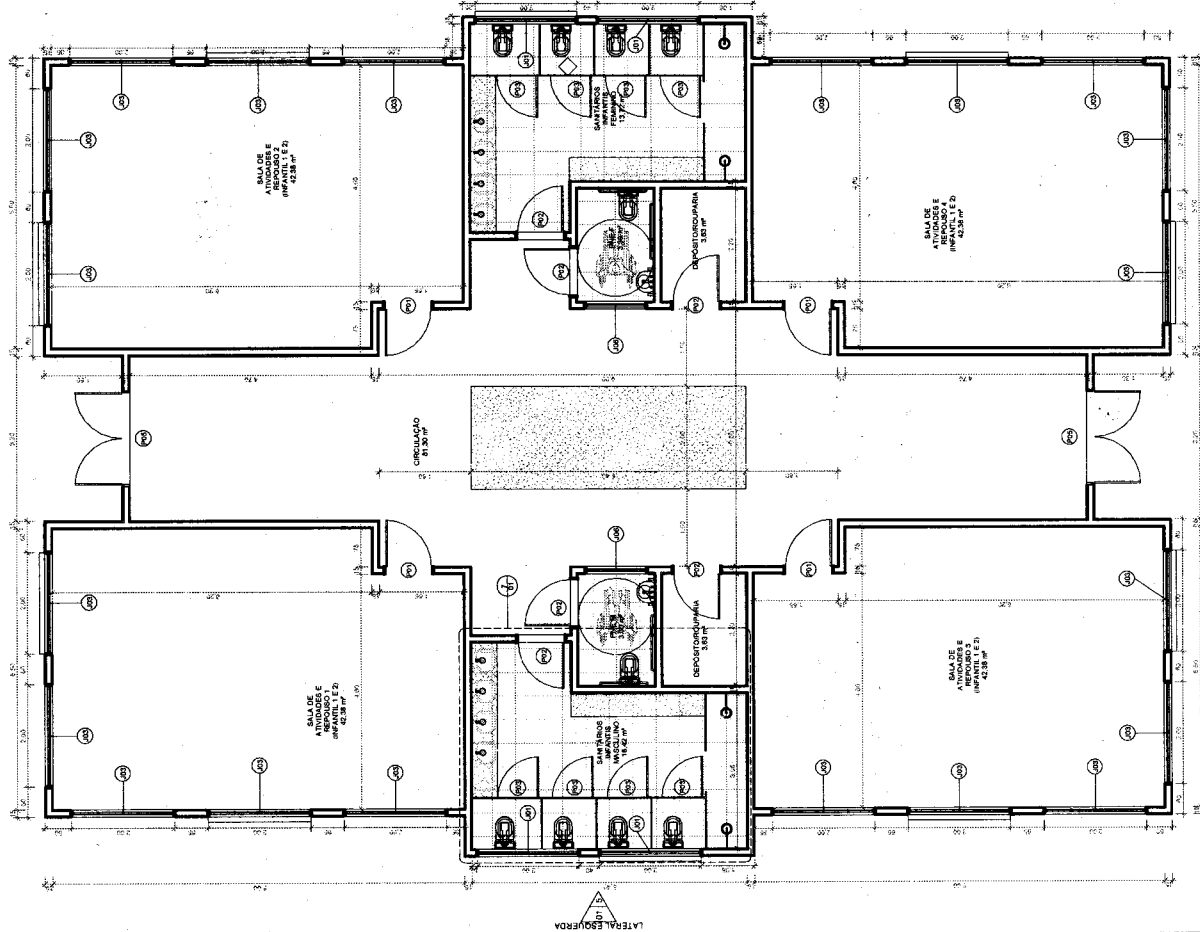

José Vitor Borges Filho
 Engenheiro Civil
 CRP 061001207-0

QUANTITATIVO DE JANELAS

COD	QT	COMPRIMENTO	ALTURA	DESCRIÇÃO
01	1	1,00	1,00	1000x1000
02	1	1,00	1,00	1000x1000
03	1	1,00	1,00	1000x1000
04	1	1,00	1,00	1000x1000
05	1	1,00	1,00	1000x1000

QUANTITATIVO DE PORTAS E GRADIS

COD	QT	COMPRIMENTO	ALTURA	DESCRIÇÃO
01	1	1,00	1,00	1000x1000
02	1	1,00	1,00	1000x1000
03	1	1,00	1,00	1000x1000
04	1	1,00	1,00	1000x1000
05	1	1,00	1,00	1000x1000

SECRETARIA MUNICIPAL DE EDUCAÇÃO - SEDUC
 JUAZEIRO
 CONTORNOS BLOCO SALAS DE ALIAS 2 PAVIMENTO INFANTIL
 1127
 DATA: 10/09/2022 11:04:00 PROJETA: CIGERO EMERSON
 01 / 01

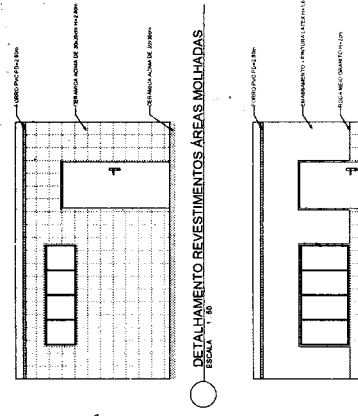
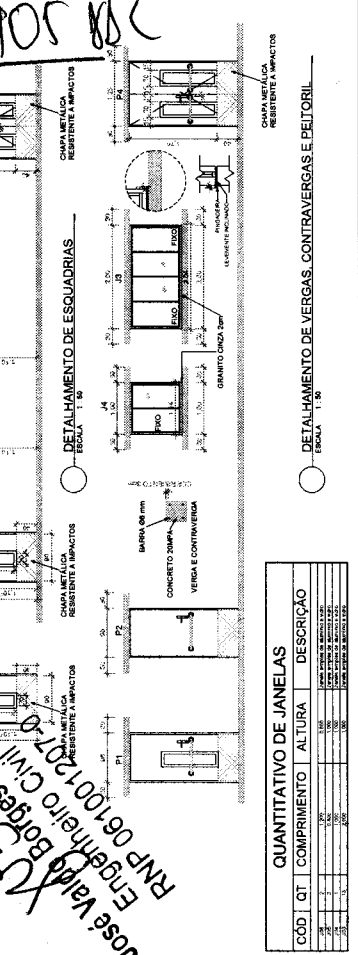
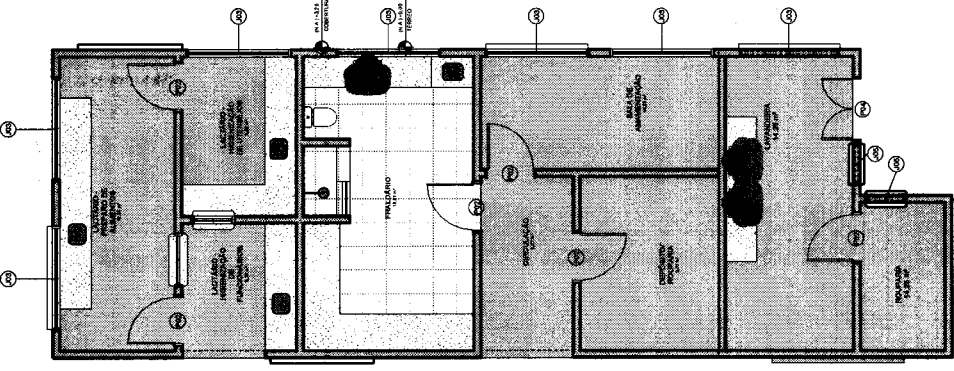
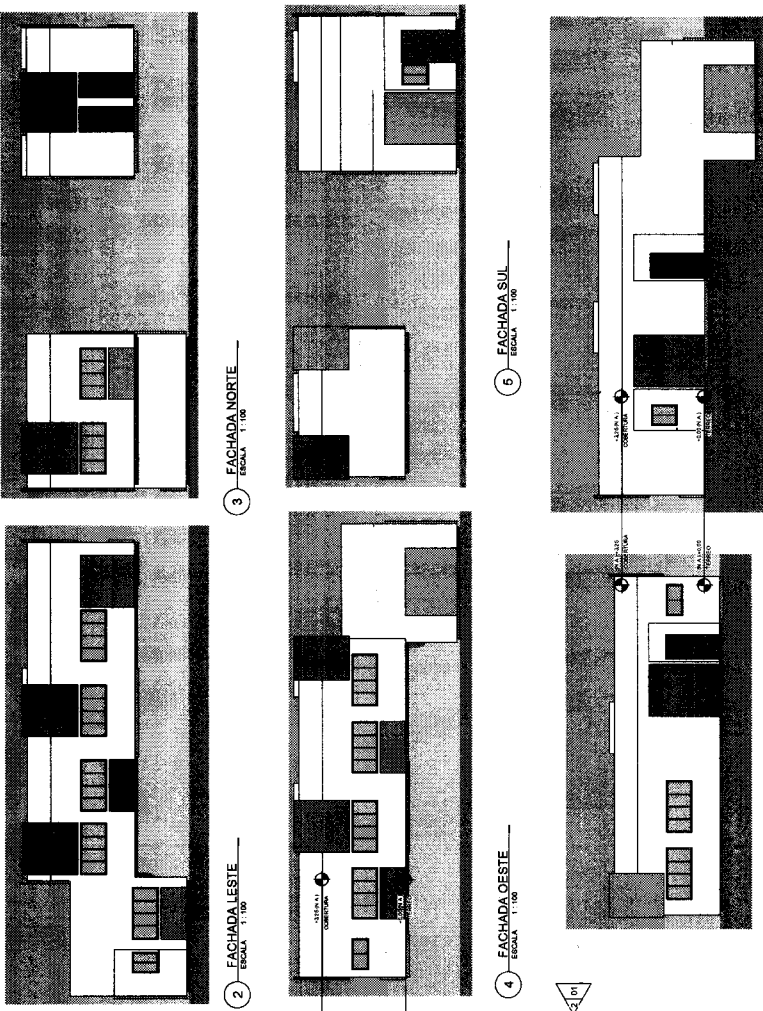

QUANTITATIVO DE JANELAS

COD	QT	COMPRIMENTO	ALTURA	DESCRIÇÃO
001	1	1,00	1,00	JANELA 1,00 X 1,00
002	1	1,00	1,00	JANELA 1,00 X 1,00
003	1	1,00	1,00	JANELA 1,00 X 1,00
004	1	1,00	1,00	JANELA 1,00 X 1,00
005	1	1,00	1,00	JANELA 1,00 X 1,00
006	1	1,00	1,00	JANELA 1,00 X 1,00
007	1	1,00	1,00	JANELA 1,00 X 1,00
008	1	1,00	1,00	JANELA 1,00 X 1,00
009	1	1,00	1,00	JANELA 1,00 X 1,00
010	1	1,00	1,00	JANELA 1,00 X 1,00

QUANTITATIVO DE PORTAS E GRADIS

COD	QT	COMPRIMENTO	ALTURA	DESCRIÇÃO
001	1	1,00	1,00	PORTA 1,00 X 1,00
002	1	1,00	1,00	GRADIS 1,00 X 1,00
003	1	1,00	1,00	GRADIS 1,00 X 1,00
004	1	1,00	1,00	GRADIS 1,00 X 1,00
005	1	1,00	1,00	GRADIS 1,00 X 1,00
006	1	1,00	1,00	GRADIS 1,00 X 1,00
007	1	1,00	1,00	GRADIS 1,00 X 1,00
008	1	1,00	1,00	GRADIS 1,00 X 1,00
009	1	1,00	1,00	GRADIS 1,00 X 1,00
010	1	1,00	1,00	GRADIS 1,00 X 1,00

1 - TÉRREO
ESCALA 1:100

6 - COBERTURA
ESCALA 1:100

José Vaid Borges Filho
 Engenheiro Civil
 RNP 06/10/2017-0

SECRETARIA MUNICIPAL DE EDUCAÇÃO - SEDUC
 ESCOLA MUNICIPAL DE EDUCAÇÃO INFANTIL - JUAZEIRO DO NORTE - CE
 CONTEÚDO: REVOZAMENTO

JUAZEIRO DO NORTE

DATA: 17/02/2022 11:52:25 INDUSTRIA, CASOS QUEBRADOS

01 / 01

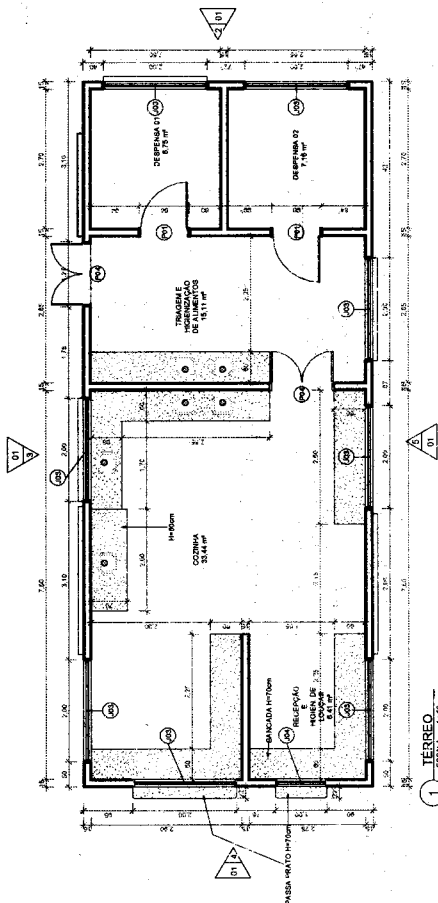

1 TERREO
ESCALA 1:50

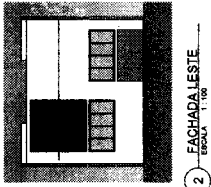

2 FACHADA SUL
ESCALA 1:100

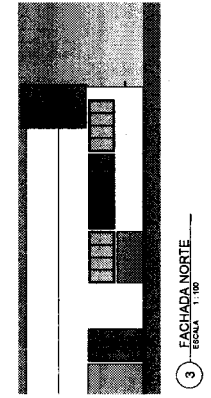

3 FACHADA NORTE
ESCALA 1:100

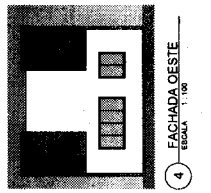

4 FACHADA OESTE
ESCALA 1:100

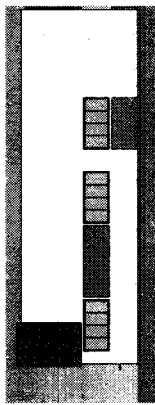

5 FACHADA SUL
ESCALA 1:100

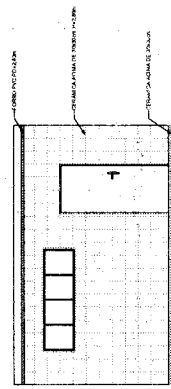

6 FACHADA SUL
ESCALA 1:50

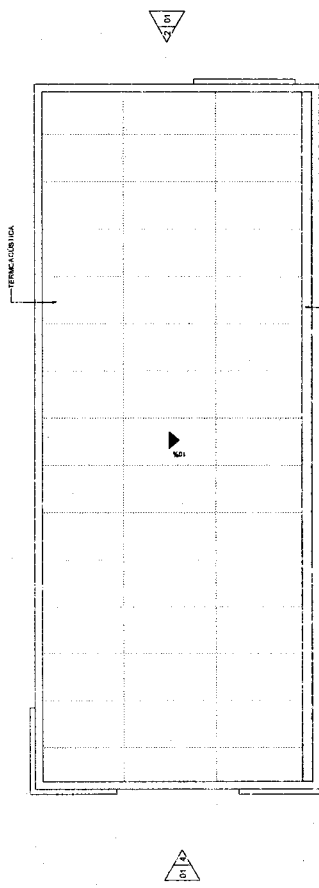

6 COBERTURA
ESCALA 1:50

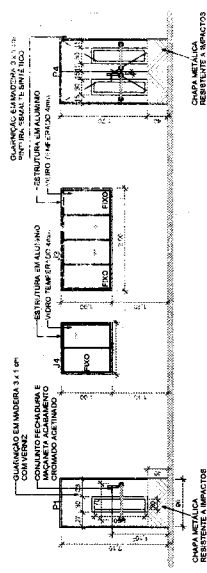

7 DETALHAMENTO DE ESQUADRIAS
ESCALA 1:20

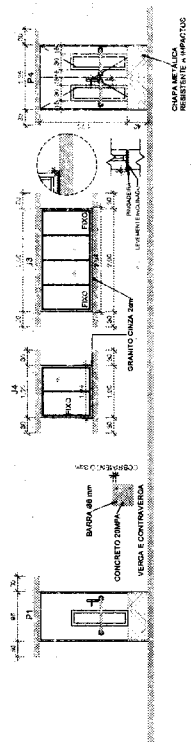

8 DETALHAMENTO DE VERGAS, CONTRAVERGAS E PRITORIL
ESCALA 1:20

QUANTITATIVO DE JANELAS		
COD	QT	DESCRIÇÃO
01	1	JANELA 1,20x1,40
02	1	JANELA 1,20x1,40
03	1	JANELA 1,20x1,40
04	1	JANELA 1,20x1,40
05	1	JANELA 1,20x1,40
06	1	JANELA 1,20x1,40
07	1	JANELA 1,20x1,40
08	1	JANELA 1,20x1,40
09	1	JANELA 1,20x1,40
10	1	JANELA 1,20x1,40
11	1	JANELA 1,20x1,40
12	1	JANELA 1,20x1,40
13	1	JANELA 1,20x1,40
14	1	JANELA 1,20x1,40
15	1	JANELA 1,20x1,40
16	1	JANELA 1,20x1,40
17	1	JANELA 1,20x1,40
18	1	JANELA 1,20x1,40
19	1	JANELA 1,20x1,40
20	1	JANELA 1,20x1,40
21	1	JANELA 1,20x1,40
22	1	JANELA 1,20x1,40
23	1	JANELA 1,20x1,40
24	1	JANELA 1,20x1,40
25	1	JANELA 1,20x1,40
26	1	JANELA 1,20x1,40
27	1	JANELA 1,20x1,40
28	1	JANELA 1,20x1,40
29	1	JANELA 1,20x1,40
30	1	JANELA 1,20x1,40

QUANTITATIVO DE PORTAS E GRADIS		
COD	QT	DESCRIÇÃO
01	1	PORTA 1,20x2,10
02	1	PORTA 1,20x2,10
03	1	PORTA 1,20x2,10
04	1	PORTA 1,20x2,10
05	1	PORTA 1,20x2,10
06	1	PORTA 1,20x2,10
07	1	PORTA 1,20x2,10
08	1	PORTA 1,20x2,10
09	1	PORTA 1,20x2,10
10	1	PORTA 1,20x2,10
11	1	PORTA 1,20x2,10
12	1	PORTA 1,20x2,10
13	1	PORTA 1,20x2,10
14	1	PORTA 1,20x2,10
15	1	PORTA 1,20x2,10
16	1	PORTA 1,20x2,10
17	1	PORTA 1,20x2,10
18	1	PORTA 1,20x2,10
19	1	PORTA 1,20x2,10
20	1	PORTA 1,20x2,10
21	1	PORTA 1,20x2,10
22	1	PORTA 1,20x2,10
23	1	PORTA 1,20x2,10
24	1	PORTA 1,20x2,10
25	1	PORTA 1,20x2,10
26	1	PORTA 1,20x2,10
27	1	PORTA 1,20x2,10
28	1	PORTA 1,20x2,10
29	1	PORTA 1,20x2,10
30	1	PORTA 1,20x2,10

Jose Valde Borges Filho
Engenheiro Civil
RNP 0610012017-0

José Valde Borges Filho
Engenheiro Civil
RNP 061001207-0

SECRETARIA MUNICIPAL DE EDUCAÇÃO - SEDUC
 Rua: ...
 INSCRIÇÃO Nº: 008.823.081-00 - BARRIO: UBERLÂNDIA - JUAZEIRO
 1.190
 PLANÇA
 CONTEÚDO: PLANTA BAIXA COMPLETA
 DATA: 11/02/2002 11:29:37 PROJETISTA: YONE
 01/01

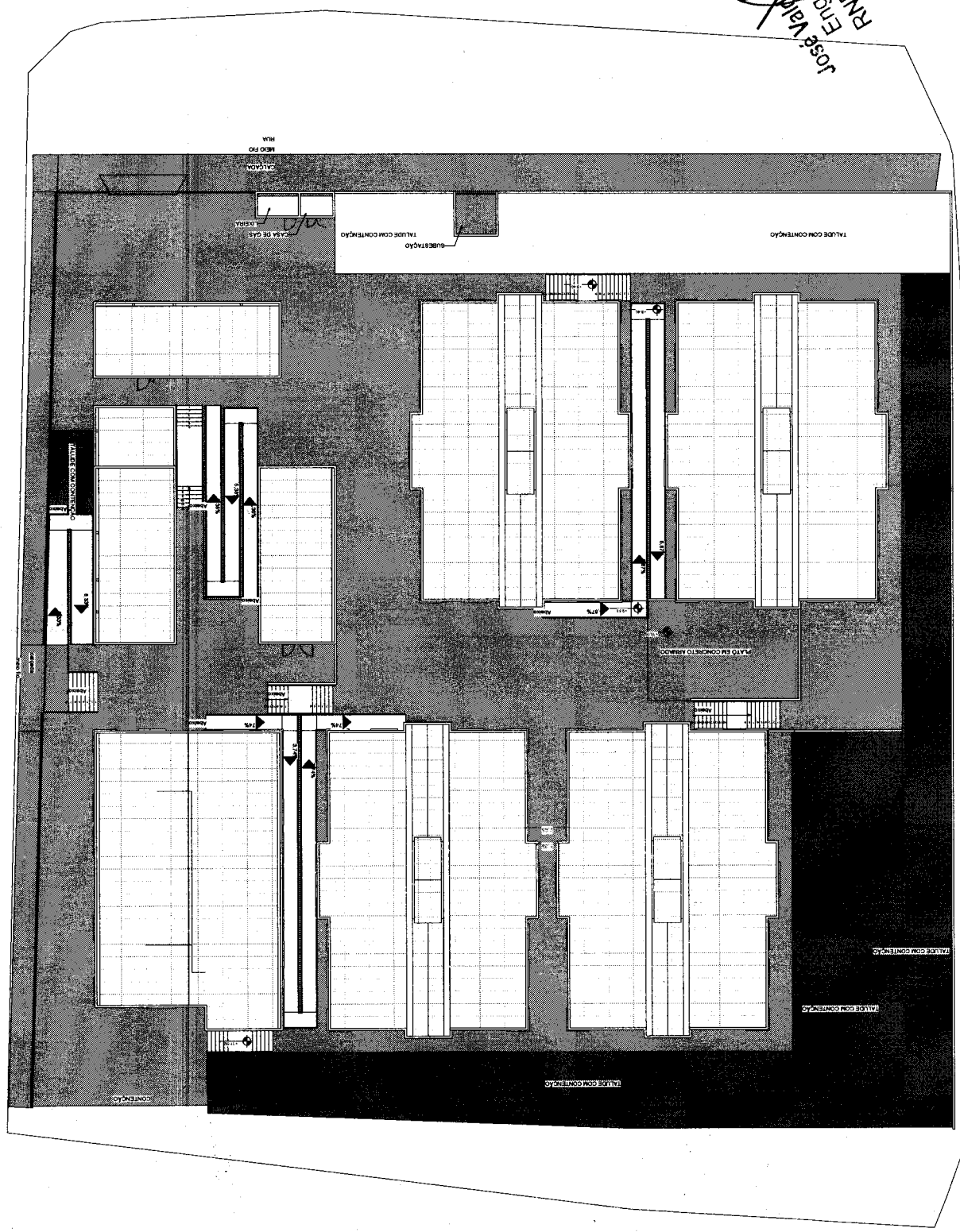

José Valdir Borges Filho
Engenheiro Civil
RNP 061012017-0

Table with 2 columns: Símbolos Gráficos and their corresponding descriptions for various safety signs.

Table with 4 columns: Código, Símbolo, Significado, and Aplicação for alert signs.

Table with 2 columns: Símbolo and Significado for various safety signs.

Table with 4 columns: Código, Símbolo, Significado, and Aplicação for signs related to fire fighting equipment.

Table with 4 columns: Código, Símbolo, Significado, and Aplicação for prohibition signs.

Table with 4 columns: Código, Símbolo, Significado, and Aplicação for various safety signs including fire extinguisher, fire alarm, and fire escape.

Jose Valdir Borges Filho
Engenheiro Civil
RNP 061001207-0

2 DET NÍVEL 03
1:150

ACIONADOR DO ALARME DE INCÊNDIO

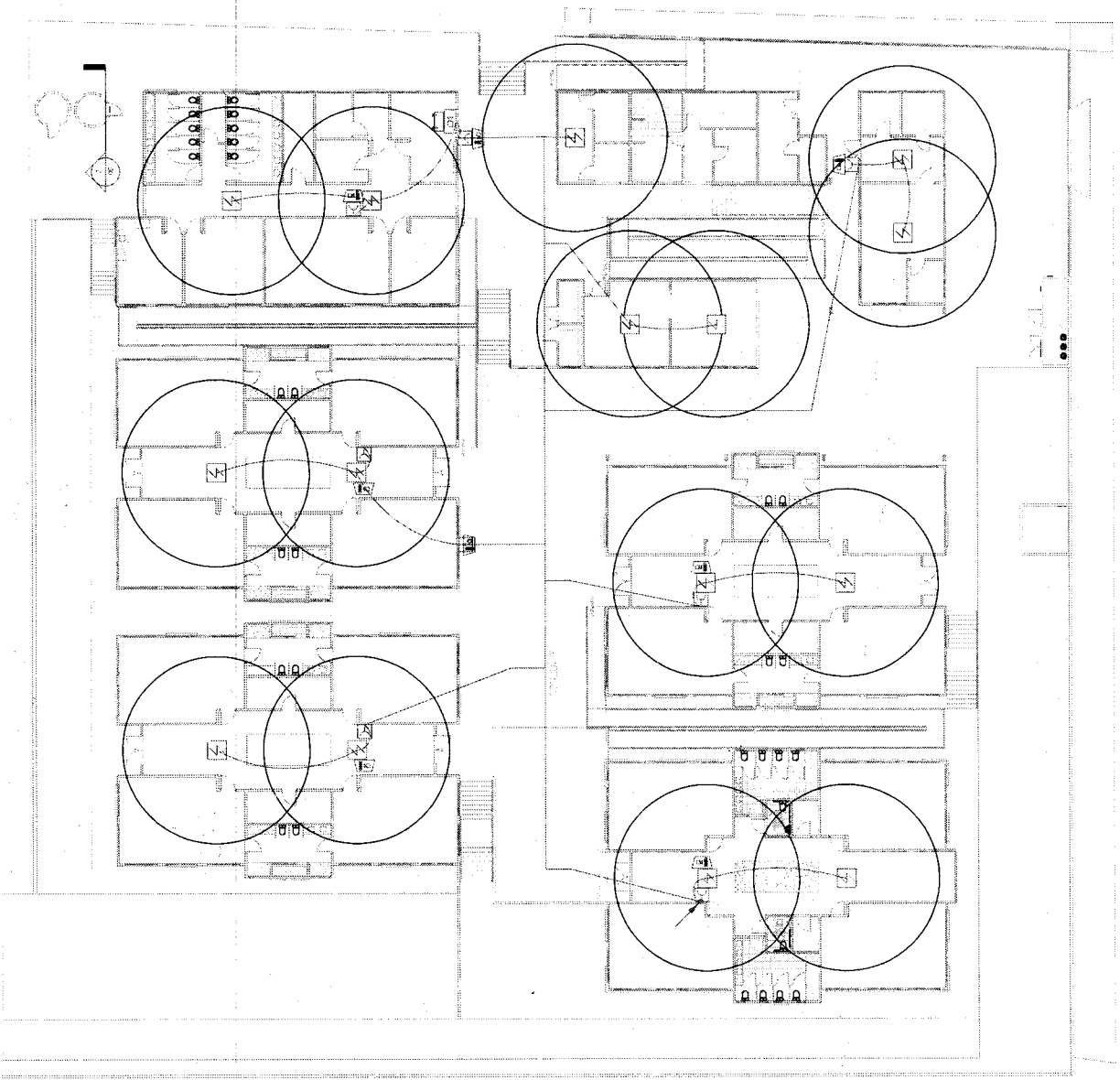
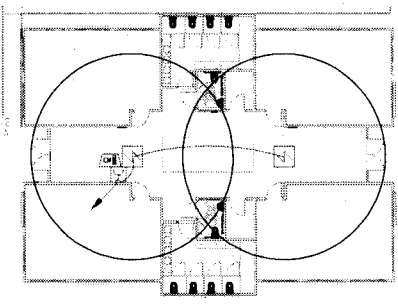
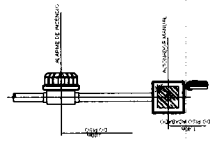

COMISSÃO DE LICITAÇÃO

Folha Nº 910

José Valdo Borges Filho
Engenheiro Civil
RNP 061001207-0

2 EXT NÍVEL.03
1:150

PLANO DE EXTINGUIÇÃO E SINALIZAÇÃO DE EMERGENCIA

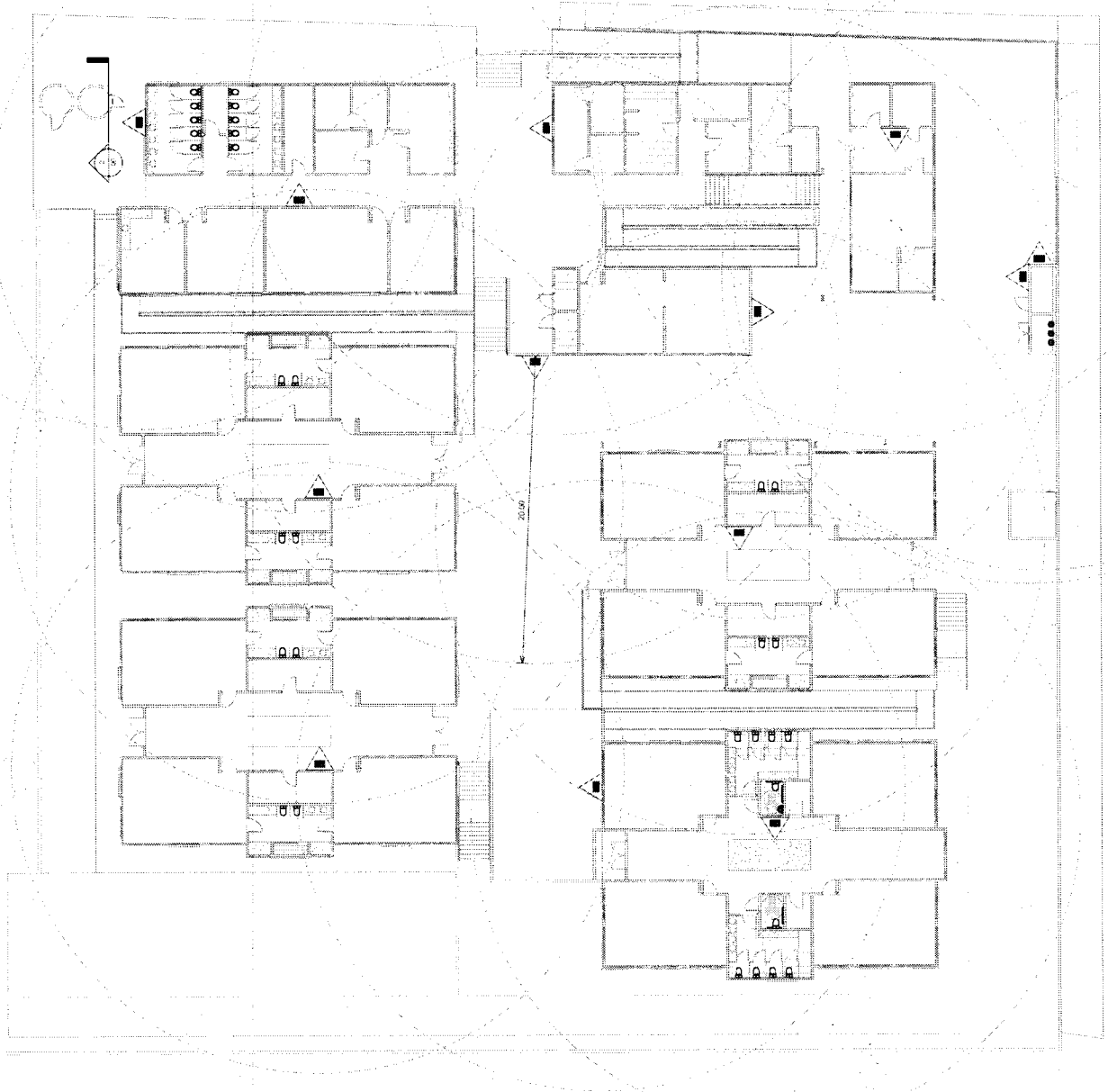
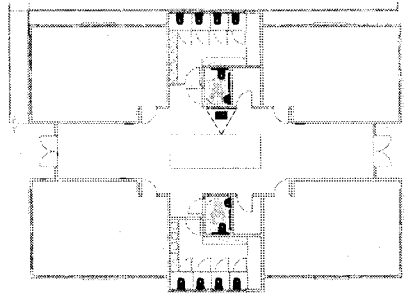
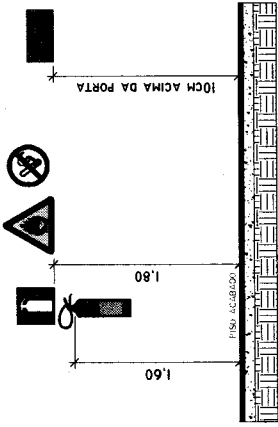

SECRETARIA MUNICIPAL DE EDUCAÇÃO - SEDUC	
ESCOLA: EMEF IRM. SELL. GONCALVES (CREC-3)	SERIE: ESCOLA
ENDEREÇO: RUA. SA. MARCO LINDERO, JARDIM DO NORTE, CE	MUNICÍPIO: JUAZEIRO DO NORTE
CONTEÚDO: LOCALIZAÇÃO DOS EXTINTORES	
DATA: 17/02/2023 09:53:11	PROJETA: CLEDO EMERSON
03 / 06	

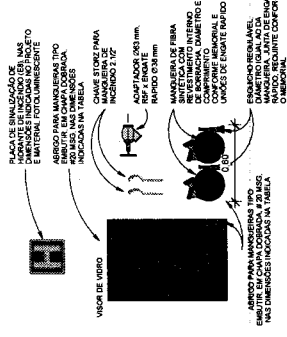
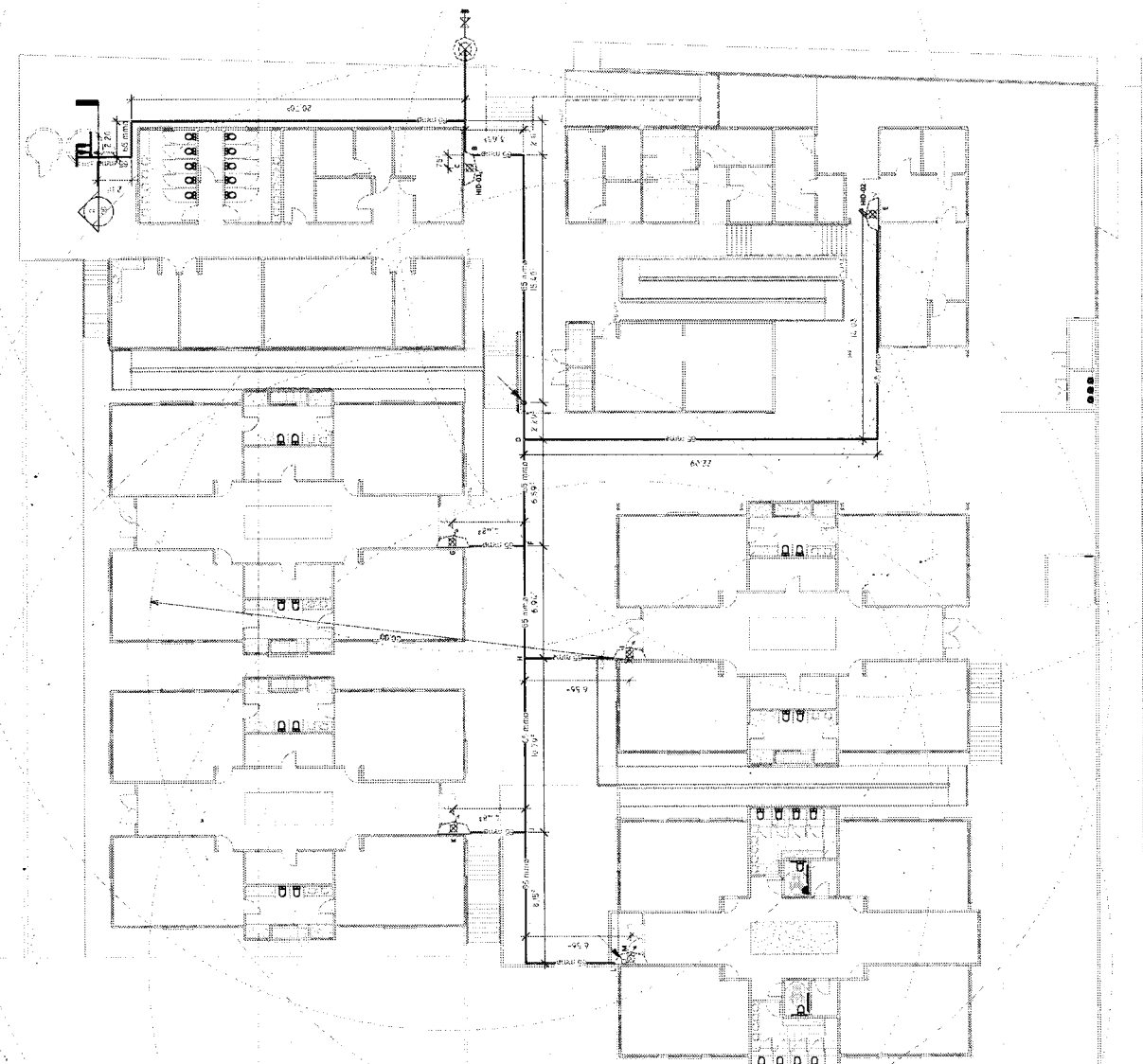

1ª HD MAIS DESF. (HD-01)
PRESSÃO: 5,50 MCA
VAZÃO: 150 L/MIN
2ª HD MAIS DESF. (HD-02)
PRESSÃO: 6,74 MCA
VAZÃO: 150 L/MIN

(2) HID NÍVEL 03
1:150

Jose Valdo Borges Filho
Engenheiro Civil
RNP 061001201-0

Jose Valde Borges Filho
Engenheiro Civil
RNP 0610012017-0

JUAZEIRO DO NORTE
SECRETARIA MUNICIPAL DE EDUCAÇÃO - SEMUC
ESCOLA - EMG PRA VILLI GOMES(CRÓCH) - EMG
ENDEREÇO: DO JACÉ - C/CR - PAVILION - BANCO LIMOSO - JUAZEIRO DO NORTE
PROPOSTA: CONCURSO - LICITAÇÃO DE SERVIÇOS
DATA: 17/02/2012 09:36:00 PROJETISTA: CÍCERO EMERSONIANO

DETALHE GUARDAS-CORRÃO E CORRIMÃO

1.01. O GUARDAS-CORRÃO DEVE TER 4 CM DE LARGURA E 8 CM DE ALTURA. O CORRIMÃO DEVE TER 4 CM DE LARGURA E 8 CM DE ALTURA. O GUARDAS-CORRÃO E O CORRIMÃO DEVEM SER FEITOS DE FERRO, COM O GUARDAS-CORRÃO SEM ENLAÇAMENTO E O CORRIMÃO COM ENLAÇAMENTO. O GUARDAS-CORRÃO DEVE TER O PÊTIMO DE 10 CM, O CORRIMÃO DEVE TER O PÊTIMO DE 8 CM. O GUARDAS-CORRÃO E O CORRIMÃO DEVEM SER ENLAÇADOS ENTRE SI E COM O PÊTIMO DE 10 CM E 8 CM, RESPECTIVAMENTE.

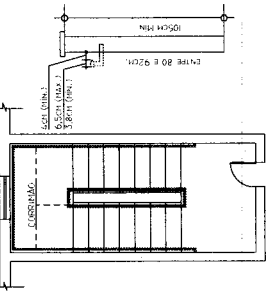
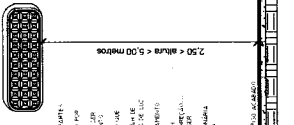

- PLACA QUADRADA**
IDENTIFICAÇÃO DA PLACA
S12
- DIMENSÃO LADO
IDENTIFICAÇÃO DA PLACA
S12
- DIMENSÃO HORIZONTAL/VERTICAL
IDENTIFICAÇÃO DA PLACA
S12
- DIMENSÃO LADO EQUILÁTERO
LOCALIZAÇÃO DO DESENHO
1

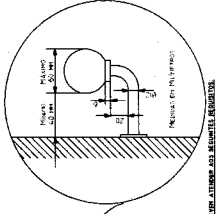

DETALHE GUARDAS-CORRÃO E CORRIMÃO

1.02. O GUARDAS-CORRÃO DEVE TER 4 CM DE LARGURA E 8 CM DE ALTURA. O CORRIMÃO DEVE TER 4 CM DE LARGURA E 8 CM DE ALTURA. O GUARDAS-CORRÃO DEVE TER O PÊTIMO DE 10 CM, O CORRIMÃO DEVE TER O PÊTIMO DE 8 CM. O GUARDAS-CORRÃO E O CORRIMÃO DEVEM SER ENLAÇADOS ENTRE SI E COM O PÊTIMO DE 10 CM E 8 CM, RESPECTIVAMENTE.

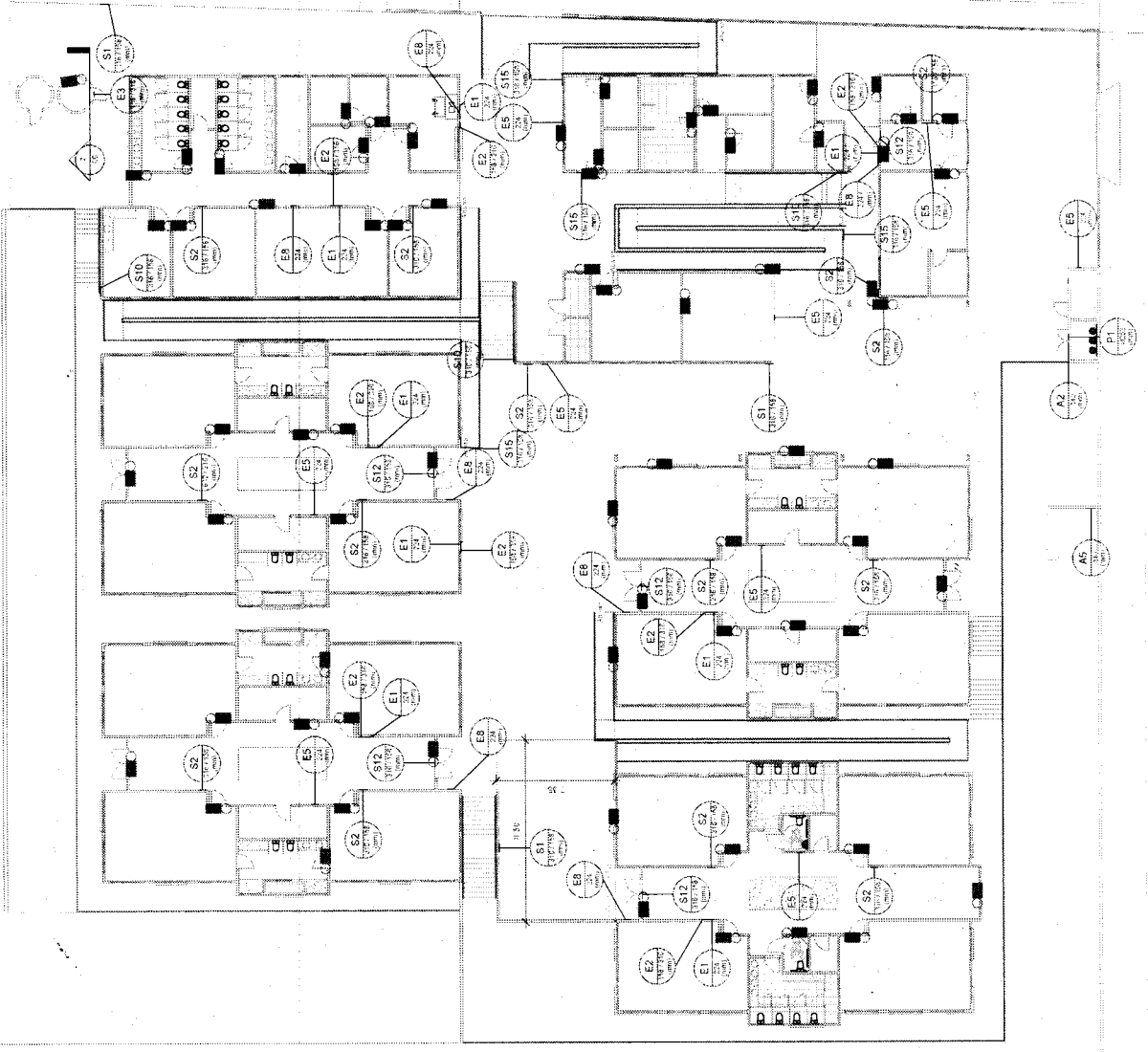
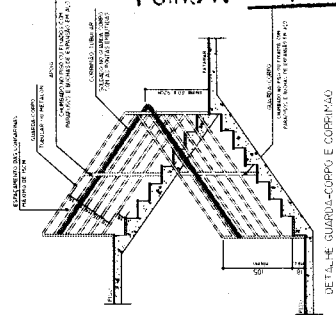

1 SIN - GERAL
1:150

2 SIN - NÍVEL 03
1:150

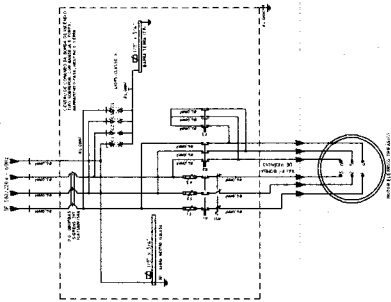

BOMBAS
POTÊNCIA: 3CV
PRESSÃO: 8 M.C.A
SUCCÃO: 2 1/2 POL
RECALQUE: 2 1/2 POL
RESERVATÓRIO
CAPAC. TOTAL: 24 M ³
INCÊNDIO: 4,5 M ³ COM A POSSIBILIDADE DE USAR OS 12 M ³

○ Diagrama Trifilar da Bomba de Incêndio
1:20

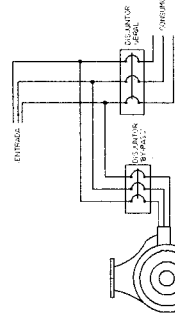

Observações:
 1 - A bomba deve ser instalada em um local adequado, com acesso fácil para manutenção.
 2 - A bomba deve ser instalada em um local protegido contra intempéries.
 3 - A bomba deve ser instalada em um local com acesso fácil para manutenção.
 4 - A bomba deve ser instalada em um local com acesso fácil para manutenção.

○ Esquema de Ligação da Bomba
1:20

COMISSÃO DE LICITAÇÃO
 Folha Nº 013/88
 José Valdo Borges Filho
 Engenheiro Civil
 RNP 061001207-0

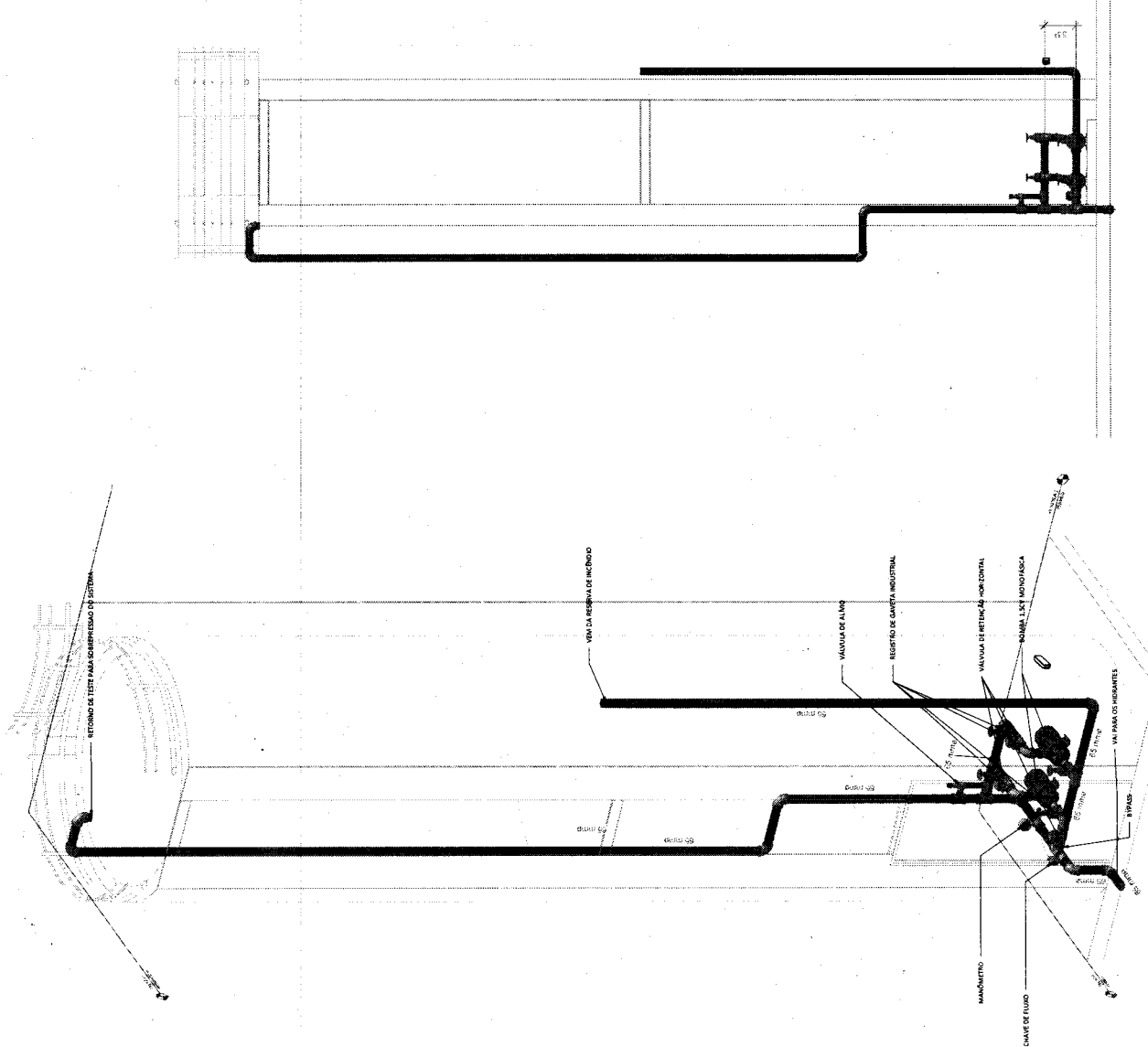

○ 2 ESQUEMA VERTICAL BOMBA
1:25

○ 1 BOMBA
1:25

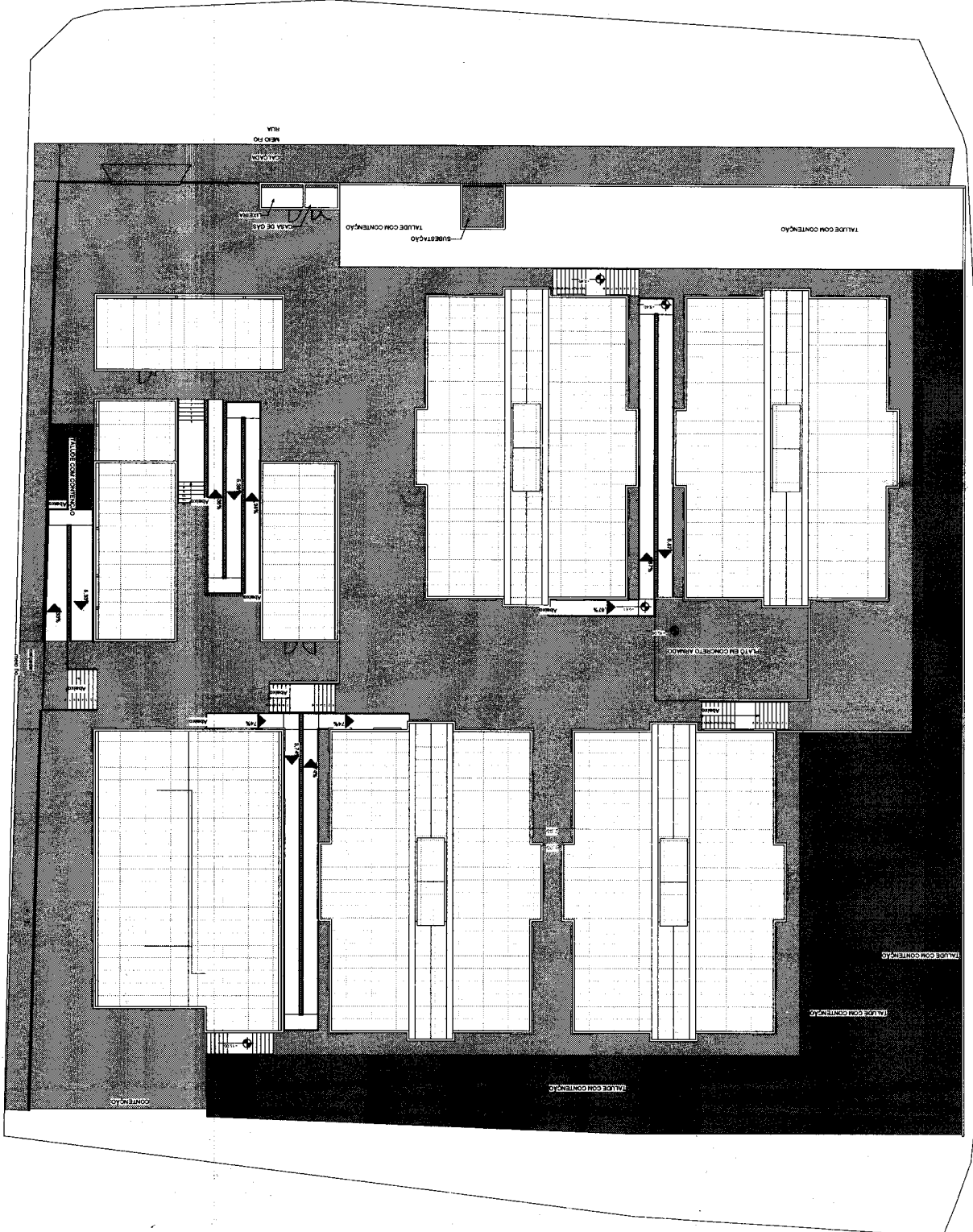

1 PLANTA BAIXA ADMINISTRATIVO
 ESCALA: 1:50

PREFEITURA MUNICIPAL
JANZEIRO DO NORTE - CE

01/10

SECRETARIA MUNICIPAL DE SAÚDE - SEDUC
NOME DO PROJETO: PROJETO DE LICITAÇÃO PARA AQUISIÇÃO DE MATERIAIS DE CONSUMO PARA O LABORATÓRIO DE ANÁLISES CLÍNICAS
TIPO DE PROJETO: LICITAÇÃO
PROJETO ORÇAMENTÁRIO: BENS ADMINISTRATIVOS
ENDEREÇO: AV. JOSÉ BEZERRA, S/N, BAIRRO LAMARCO, JANZEIRO DO NORTE - CE.
RESPONSÁVEL TÉCNICO: JANA VALL BORGES FILHO
RNP: 06-1001207-0

ESPECIFICAÇÃO DE MATERIAIS
CONTENIDO: PAINEL ESTRUTURAL - PAINEL DE COCADO
DATA: 17/02/2021

Jose Vally Borges Filho
RNP 06-1001207-0
Engenheiro Civil

Item	Descrição	Quantidade	Valor Unit.	Valor Total
001
002
003
004
005
006
007
008
009
010
011
012
013
014
015
016
017
018
019
020
021
022
023
024
025
026
027
028
029
030

Item	Descrição	Quantidade	Valor Unit.	Valor Total
031
032
033
034
035
036
037
038
039
040
041
042
043
044
045
046
047
048
049
050

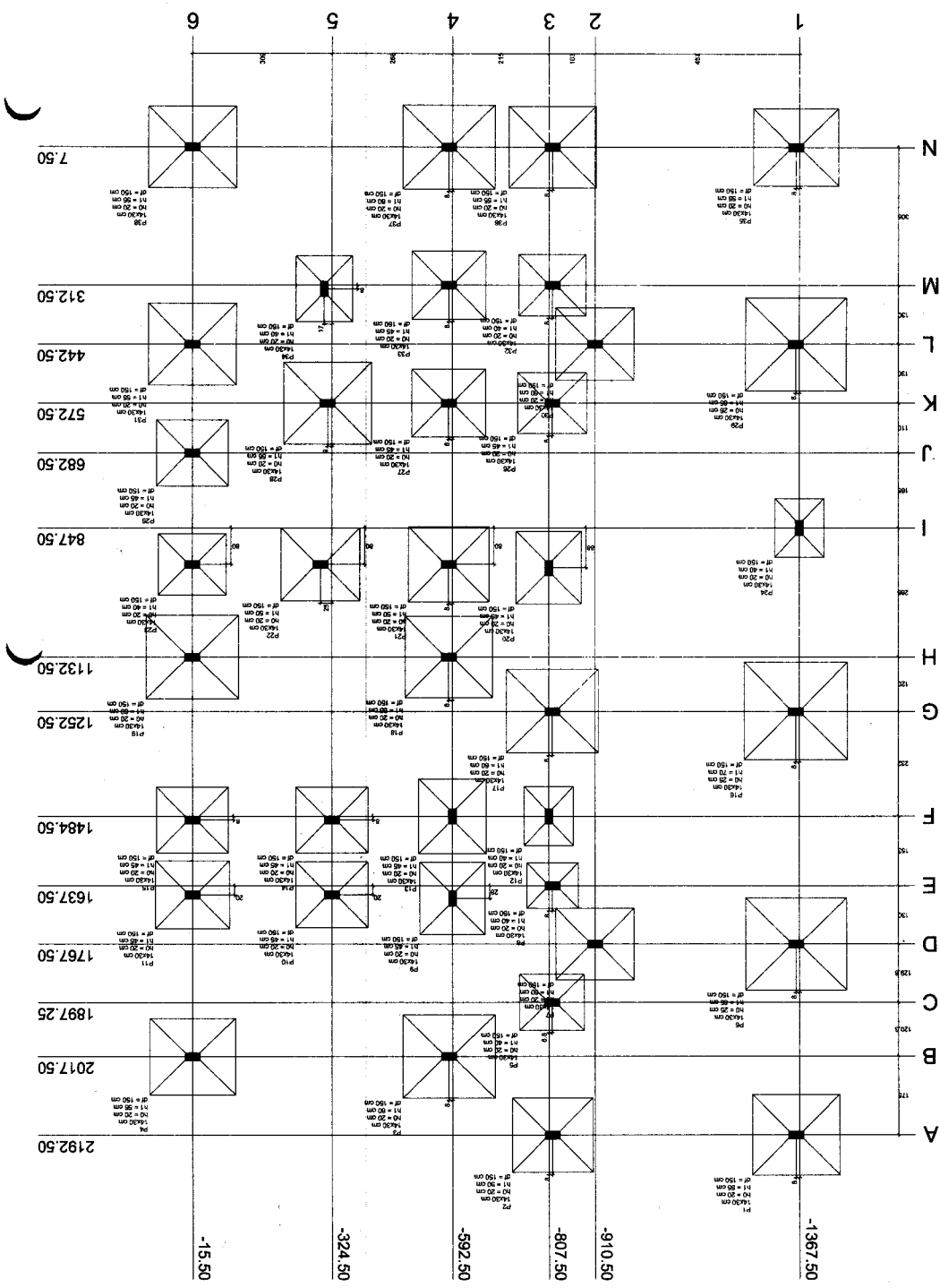

Planta de localização

escala 1:50

Jose Vaid Borges Filho
Engenheiro Civil
RNP 06/100/207-0

PREFEITURA MUNICIPAL DE JUAZEIRO DO NORTE

02 10

SECRETARIA MUNICIPAL DE SAÚDE - SEDUC

NOME DO EMPREENDEDOR: CONSTRUTORA ENEL NO MUNDO LANCEIRO

TIPO DE PROJETO: CONTRATO ADMINISTRATIVO - SETOR ADMINISTRATIVO 01

ENDEREÇO: AV. JOSE MEDeiros, S/N, BARRIO LANCEIRO, JUZEIRO DO NORTE - CE

RESPONSÁVEL TÉCNICO: Engenheiro Civil Nº 06/100/207-0

PROJ. ESTRUTURAL - PLANTA DE FOMA NIVEL - 030

DATA: 17/08/2011

INDICAÇÕES

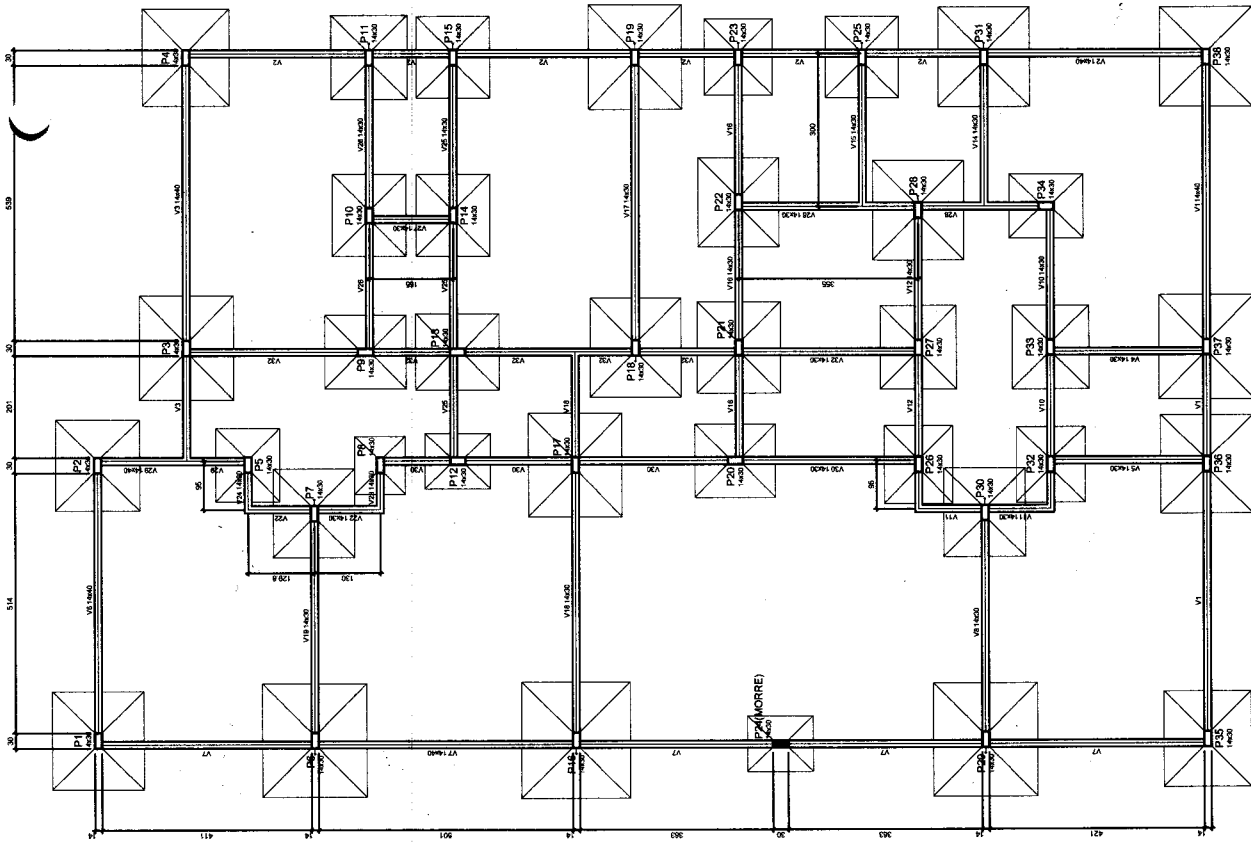

Forma do pavimento Baldrame

escala 1:50

Nome	Matrícula	Assinatura	Assinatura	Nº	Assinatura	Assinatura
V1	14430	0	0	0	0	0
V2	14430	0	0	0	0	0
V3	14430	0	0	0	0	0
V4	14430	0	0	0	0	0
V5	14430	0	0	0	0	0
V6	14430	0	0	0	0	0
V7	14430	0	0	0	0	0
V8	14430	0	0	0	0	0
V9	14430	0	0	0	0	0
V10	14430	0	0	0	0	0
V11	14430	0	0	0	0	0
V12	14430	0	0	0	0	0
V13	14430	0	0	0	0	0
V14	14430	0	0	0	0	0
V15	14430	0	0	0	0	0
V16	14430	0	0	0	0	0
V17	14430	0	0	0	0	0
V18	14430	0	0	0	0	0
V19	14430	0	0	0	0	0
V20	14430	0	0	0	0	0
V21	14430	0	0	0	0	0
V22	14430	0	0	0	0	0
V23	14430	0	0	0	0	0
V24	14430	0	0	0	0	0
V25	14430	0	0	0	0	0
V26	14430	0	0	0	0	0
V27	14430	0	0	0	0	0
V28	14430	0	0	0	0	0
V29	14430	0	0	0	0	0
V30	14430	0	0	0	0	0
V31	14430	0	0	0	0	0
V32	14430	0	0	0	0	0
V33	14430	0	0	0	0	0

Comprovação dos materiais

Nº	Assinatura	Assinatura
1	0	0
2	0	0
3	0	0
4	0	0
5	0	0
6	0	0
7	0	0
8	0	0
9	0	0
10	0	0
11	0	0
12	0	0
13	0	0
14	0	0
15	0	0
16	0	0
17	0	0
18	0	0
19	0	0
20	0	0
21	0	0
22	0	0
23	0	0
24	0	0
25	0	0
26	0	0
27	0	0
28	0	0
29	0	0
30	0	0
31	0	0
32	0	0
33	0	0

Nome	Matrícula	Assinatura	Assinatura
P1	14430	0	0
P2	14430	0	0
P3	14430	0	0
P4	14430	0	0
P5	14430	0	0
P6	14430	0	0
P7	14430	0	0
P8	14430	0	0
P9	14430	0	0
P10	14430	0	0
P11	14430	0	0
P12	14430	0	0
P13	14430	0	0
P14	14430	0	0
P15	14430	0	0
P16	14430	0	0
P17	14430	0	0
P18	14430	0	0
P19	14430	0	0
P20	14430	0	0
P21	14430	0	0
P22	14430	0	0
P23	14430	0	0
P24	14430	0	0
P25	14430	0	0
P26	14430	0	0
P27	14430	0	0
P28	14430	0	0
P29	14430	0	0
P30	14430	0	0
P31	14430	0	0
P32	14430	0	0
P33	14430	0	0
P34	14430	0	0
P35	14430	0	0
P36	14430	0	0
P37	14430	0	0
P38	14430	0	0

Legenda dos Materiais

Para colunas
 Para vigas
 Para contraluz de vedação

PREFEITURA MUNICIPAL
JUAZEIRO DO NORTE - CE

03/10

SECRETARIA MUNICIPAL DE SAÚDE - SEDUC

CONTRATO DE PRESTAÇÃO DE SERVIÇOS DE MANUTENÇÃO E REPARAÇÃO DE OBRAS DE INFRAESTRUTURA DE SAÚDE - CONTRATO Nº 001/2016

TIPO DE PROJETO: PROJETO INSTITUCIONAL - SETOR ADMINISTRATIVO 01

ENDEREÇO: AV. JOSÉ BEZERRA, S/N, BAIRRO LAMBEIRO, JUAZEIRO DO NORTE - CE

RESPONSÁVEL TÉCNICO: Engenheiro Civil - RFP Nº 06/10012017-0

PROJETO INSTITUCIONAL - PLANTA DE FOMAS NÍVEL - 3.10

INDICADAS

José Valdo Borges Filho
Engenheiro Civil
RNP 06/10012017-0

Item	Descrição	Quantidade	Valor Unitário	Valor Total
V1	14x14	0	310	0
V2	14x14	0	310	0
V3	14x14	0	310	0
V4	14x14	0	310	0
V5	14x14	0	310	0
V6	14x14	0	310	0
V7	14x14	0	310	0
V8	14x14	0	310	0
V9	14x14	0	310	0
V10	14x14	0	310	0
V11	14x14	0	310	0
V12	14x14	0	310	0
V13	14x14	0	310	0
V14	14x14	0	310	0
V15	14x14	0	310	0
V16	14x14	0	310	0
V17	14x14	0	310	0
V18	14x14	0	310	0
V19	14x14	0	310	0
V20	14x14	0	310	0
V21	14x14	0	310	0
V22	14x14	0	310	0
V23	14x14	0	310	0
V24	14x14	0	310	0
V25	14x14	0	310	0
V26	14x14	0	310	0
V27	14x14	0	310	0
V28	14x14	0	310	0
V29	14x14	0	310	0
V30	14x14	0	310	0

Item	Descrição	Quantidade	Valor Unitário	Valor Total
V31	14x14	0	310	0
V32	14x14	0	310	0
V33	14x14	0	310	0
V34	14x14	0	310	0
V35	14x14	0	310	0
V36	14x14	0	310	0
V37	14x14	0	310	0
V38	14x14	0	310	0
V39	14x14	0	310	0
V40	14x14	0	310	0
V41	14x14	0	310	0
V42	14x14	0	310	0
V43	14x14	0	310	0
V44	14x14	0	310	0
V45	14x14	0	310	0
V46	14x14	0	310	0
V47	14x14	0	310	0
V48	14x14	0	310	0
V49	14x14	0	310	0
V50	14x14	0	310	0

Item	Descrição	Quantidade	Valor Unitário	Valor Total
P1	14x14	0	310	0
P2	14x14	0	310	0
P3	14x14	0	310	0
P4	14x14	0	310	0
P5	14x14	0	310	0
P6	14x14	0	310	0
P7	14x14	0	310	0
P8	14x14	0	310	0
P9	14x14	0	310	0
P10	14x14	0	310	0
P11	14x14	0	310	0
P12	14x14	0	310	0
P13	14x14	0	310	0
P14	14x14	0	310	0
P15	14x14	0	310	0
P16	14x14	0	310	0
P17	14x14	0	310	0
P18	14x14	0	310	0
P19	14x14	0	310	0
P20	14x14	0	310	0
P21	14x14	0	310	0
P22	14x14	0	310	0
P23	14x14	0	310	0
P24	14x14	0	310	0
P25	14x14	0	310	0
P26	14x14	0	310	0
P27	14x14	0	310	0
P28	14x14	0	310	0
P29	14x14	0	310	0
P30	14x14	0	310	0
P31	14x14	0	310	0
P32	14x14	0	310	0
P33	14x14	0	310	0
P34	14x14	0	310	0
P35	14x14	0	310	0
P36	14x14	0	310	0
P37	14x14	0	310	0
P38	14x14	0	310	0

LEGENDA

- Preço unitário
- Preço global
- Preço unitário
- Preço global

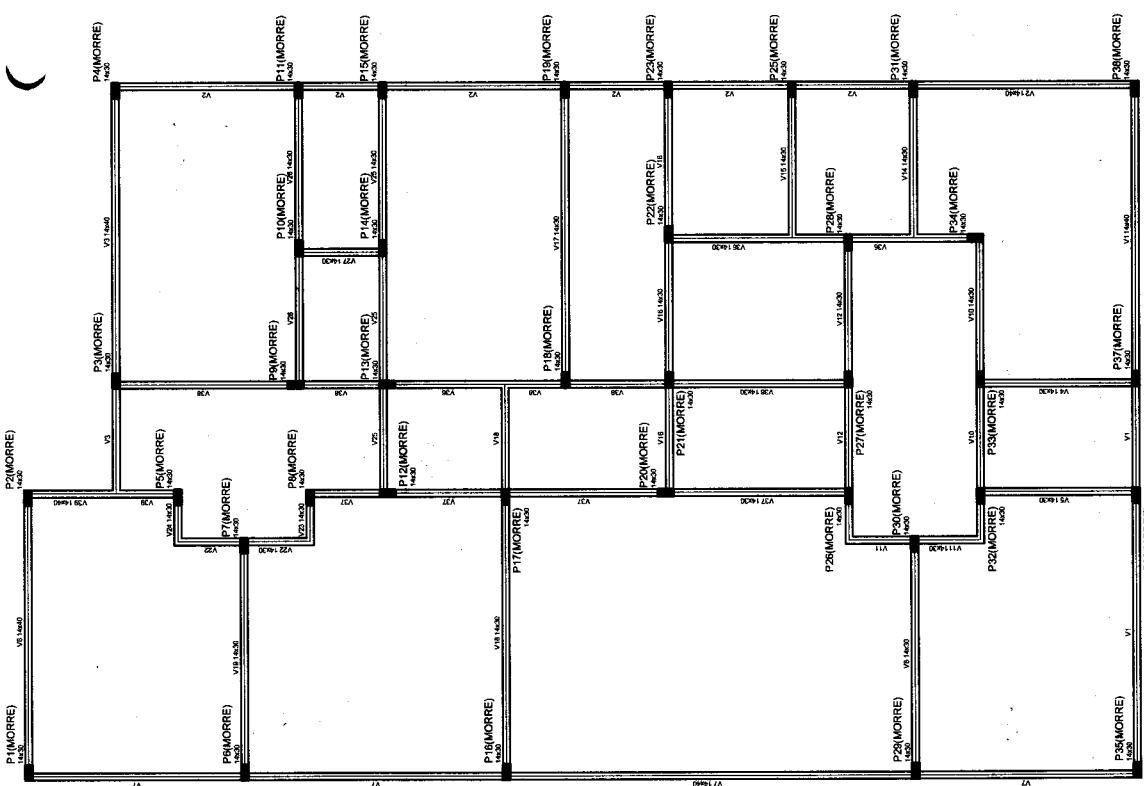

Forma do pavimento terreo escala 1:50

Relação do aço

ZANZ	SITE	AB19					
2324	2428	4319					
QD	N	QD	N	QD	N	QD	N
1	3	1	3	1	3	1	3
150	150	150	150	150	150	150	150
4	10,0	4	10,0	4	10,0	4	10,0
6	14,7	6	14,7	6	14,7	6	14,7
8	20,0	8	20,0	8	20,0	8	20,0
10	25,0	10	25,0	10	25,0	10	25,0
12	30,0	12	30,0	12	30,0	12	30,0
14	35,0	14	35,0	14	35,0	14	35,0
16	40,0	16	40,0	16	40,0	16	40,0
18	45,0	18	45,0	18	45,0	18	45,0
20	50,0	20	50,0	20	50,0	20	50,0
22	55,0	22	55,0	22	55,0	22	55,0
24	60,0	24	60,0	24	60,0	24	60,0
26	65,0	26	65,0	26	65,0	26	65,0
28	70,0	28	70,0	28	70,0	28	70,0
30	75,0	30	75,0	30	75,0	30	75,0
32	80,0	32	80,0	32	80,0	32	80,0
34	85,0	34	85,0	34	85,0	34	85,0
36	90,0	36	90,0	36	90,0	36	90,0
38	95,0	38	95,0	38	95,0	38	95,0
40	100,0	40	100,0	40	100,0	40	100,0
42	105,0	42	105,0	42	105,0	42	105,0
44	110,0	44	110,0	44	110,0	44	110,0
46	115,0	46	115,0	46	115,0	46	115,0
48	120,0	48	120,0	48	120,0	48	120,0
50	125,0	50	125,0	50	125,0	50	125,0
52	130,0	52	130,0	52	130,0	52	130,0
54	135,0	54	135,0	54	135,0	54	135,0
56	140,0	56	140,0	56	140,0	56	140,0
58	145,0	58	145,0	58	145,0	58	145,0
60	150,0	60	150,0	60	150,0	60	150,0
62	155,0	62	155,0	62	155,0	62	155,0
64	160,0	64	160,0	64	160,0	64	160,0
66	165,0	66	165,0	66	165,0	66	165,0
68	170,0	68	170,0	68	170,0	68	170,0
70	175,0	70	175,0	70	175,0	70	175,0
72	180,0	72	180,0	72	180,0	72	180,0
74	185,0	74	185,0	74	185,0	74	

Volume de concreto C-20: 18,29 m³
 Área de forma: 4,41 m²

918/08

Engenheiro Civil
 José Valdo Borges Filho
 ENP/06/10/12/17-0

PRESIDENTE MUNICIPAL
 JARUÍ - SÃO PAULO

04/10

SECRETARIA MUNICIPAL DE SAÚDE - SEDUC

RECEITA MUNICIPAL - JARUÍ - SÃO PAULO

CONTRATAÇÃO DA EXECUÇÃO DE OBRAS DE REFORMA E AMPLIAÇÃO DE

TIPO DE PROJETO: RECONSTRUÇÃO DE OBRAS DE REFORMA E AMPLIAÇÃO DE

ENCARGOS: PROJEÇÃO, EXECUÇÃO, ADMINISTRAÇÃO, FISCALIZAÇÃO,

RESPONSÁVEL TÉCNICO: Engenheiro Civil

PROL. ESCRITÓRIO: JARUÍ - SÃO PAULO

DATA: 10/08/2017

INDICADAS

S1=S19=S28=S33=S38
 PLANTA ESC. 1:20

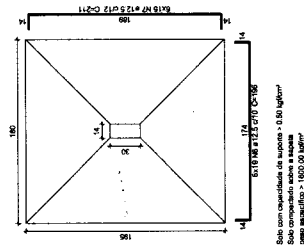

Solo com capacidade de suporte = 0,50 kgf/cm²
 Solo compactado sobre a superfície = 1800,00 kgf/m²

CORTE ESC. 1:20

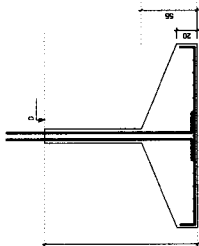

S3=S17=S19=S37
 PLANTA ESC. 1:20

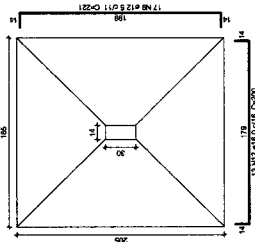

Solo com capacidade de suporte = 0,50 kgf/cm²
 Solo compactado sobre a superfície = 1800,00 kgf/m²

CORTE ESC. 1:20

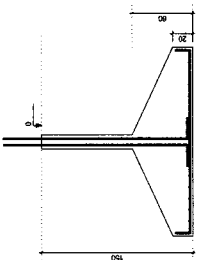

S4=S34
 PLANTA ESC. 1:20

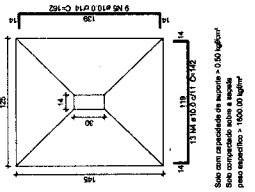

Solo com capacidade de suporte = 0,50 kgf/cm²
 Solo compactado sobre a superfície = 1800,00 kgf/m²

CORTE ESC. 1:20

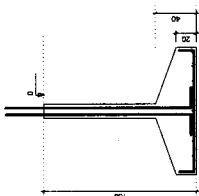

P3=P17=P19=P27
 BALDRAME L1 ESC. 1:20

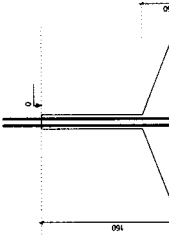
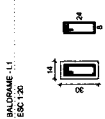

P5=P34
 BALDRAME L1 ESC. 1:20

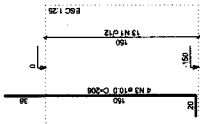
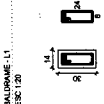

S2=S21
 PLANTA ESC. 1:20

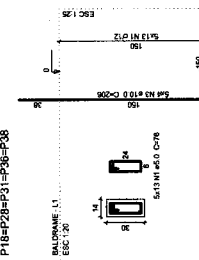

Solo com capacidade de suporte = 0,50 kgf/cm²
 Solo compactado sobre a superfície = 1800,00 kgf/m²

CORTE ESC. 1:20

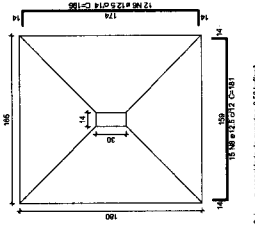
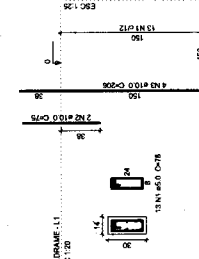

Solo com capacidade de suporte = 0,50 kgf/cm²
 Solo compactado sobre a superfície = 1800,00 kgf/m²

S4=S35
 PLANTA ESC. 1:20

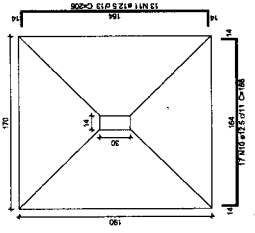

Solo com capacidade de suporte = 0,50 kgf/cm²
 Solo compactado sobre a superfície = 1800,00 kgf/m²

CORTE ESC. 1:20

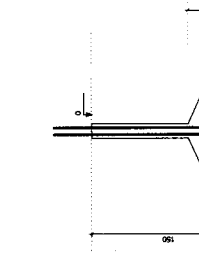

P2=P21
 BALDRAME L1 ESC. 1:20

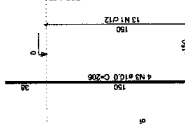

P4=P25
 BALDRAME L1 ESC. 1:20

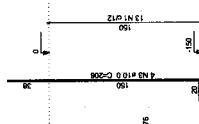

9198
 José Valdir Borges Filho
 Engenheiro Civil
 RNP 061001207-0

SECRETARIA MUNICIPAL DE SAÚDE - SEDUC
 NOME DO PROJETO: CONTRUÇÃO DA CRECHE IRMÃ NELINDA BARRAL LINDOSO
 TIPO DE PROJETO: PROJETO ESTRUTURAL - SETOR ADMINISTRATIVO 01
 ENDEREÇO: RUA MARCELO LACERDA, JARDIM DO LARTE, CE
 RESPONSÁVEL TÉCNICO: José Valdir Borges Filho
 Registro Profissional: 280.700/01

PRESENTAÇÃO, MARCA,
 JUZAMENTO DO MATERIAL

05 10

CONTÉUDO: PROJ. ESTRUTURAL - PLANTA DE FUNDAÇÃO
 DATA: 11/06/2011
 ESCALA: INDICADAS

Relatório do aço

ACO	DIMEN.	QUANT.	C TOTAL
(CM)	(CM)	(REBAR)	(CM)
CA-50	10,0	206	1400
CA-50	12,5	206	1400
CA-50	16,0	132	736
CA-50	10,0	109	1090
CA-50	12,5	60	1020
CA-50	16,0	40	640
CA-50	10,0	25	190
CA-50	12,5	14	107
CA-50	16,0	33	528
CA-50	12,5	11	139
CA-50	16,0	4	264
CA-50	10,0	30	1950

Resumo do aço

ACO	DIMEN.	C TOTAL	RESQ. 10%
(CM)	(CM)	(CM)	(CM)
CA-50	10,0	206	206
CA-50	12,5	206	206
CA-50	16,0	103	103
CA-50	10,0	109	109
CA-50	12,5	60	60
CA-50	16,0	40	40
CA-50	10,0	25	25
CA-50	12,5	14	14
CA-50	16,0	33	33
CA-50	12,5	11	11
CA-50	16,0	4	4
CA-50	10,0	30	30

Área do aço = 47,22 m²
 Área do aço Resq = 10,51 m²

S7-S22-S30

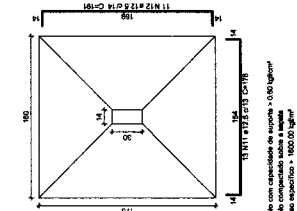

CORTE ESC. 1:20

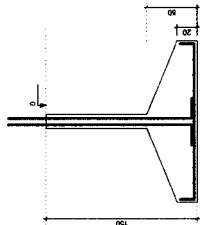

P7-P22-P30

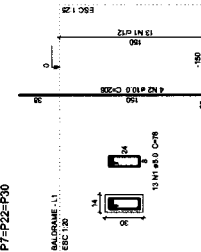
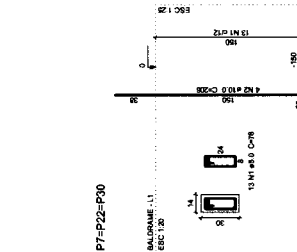

S8-S29

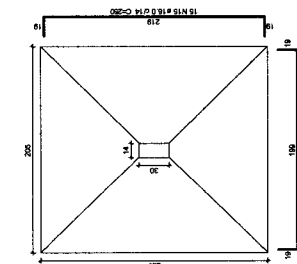

CORTE ESC. 1:20

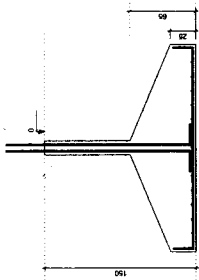

P8-P29

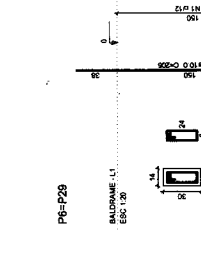
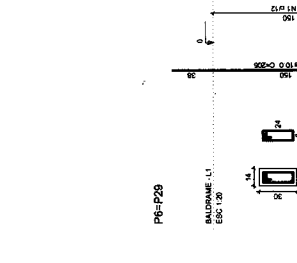

S9-S10-S14-S15-S20-S25

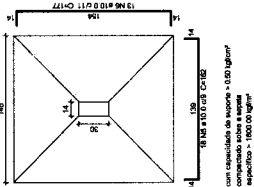

CORTE ESC. 1:20

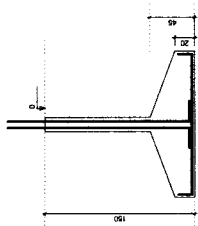

P8-P10-P14-P15-P20-P25

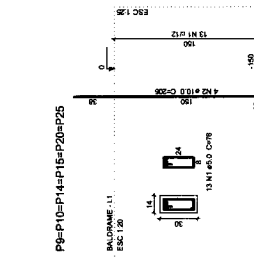

CORTE ESC. 1:20

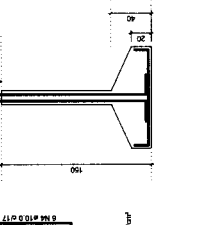

S11-S13-S27-S33

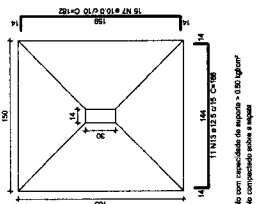

CORTE ESC. 1:20

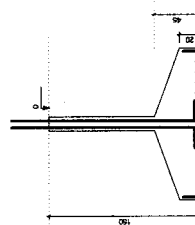

P11-P13-P27-P33

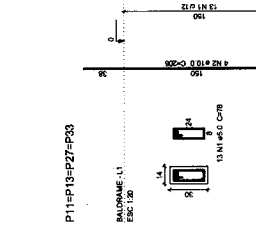

CORTE ESC. 1:20

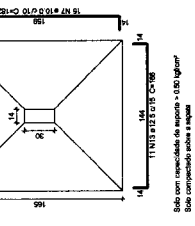

S12-S24

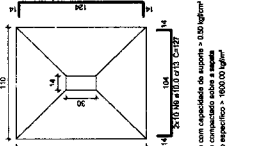

CORTE ESC. 1:20

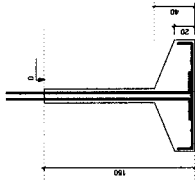

P24

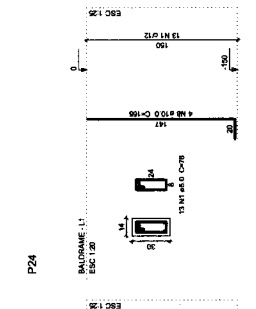

CORTE ESC. 1:20

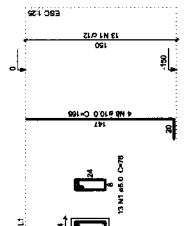

P12

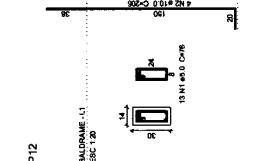

CORTE ESC. 1:20

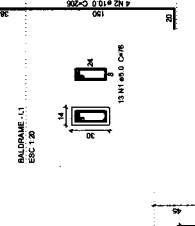

S11-S13-S27-S33

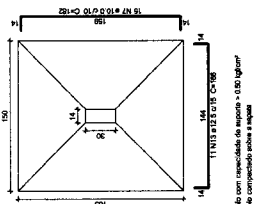

CORTE ESC. 1:20

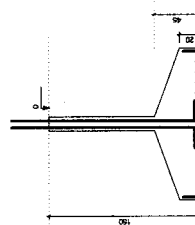

P11-P13-P27-P33

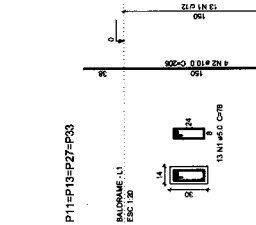

CORTE ESC. 1:20

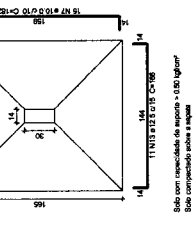

930
 José Valdir Borges Filho
 Engenheiro Civil
 CNP 06/10/1207-0

SECRETARIA MUNICIPAL DE SAÚDE - SEDUC

NOME DO PROJETO: DO CIECIE EMANUELO BARRIO LACERDA

TIPO DE PROJETO: PROJETO DE OBRAS

PROJETO EXECUTIVO - SETOR ADMINISTRATIVO 01

ENDEREÇO: AV. JOSÉ BEZERRA, S/N, BARRIO LACERDA, JUAZEIRO DO NORTE, CE

RESPONSÁVEL TÉCNICO: José Valdir Borges Filho

PROF. REGISTRO: 17722/2017

CONTÉUDO: PROJETO EXECUTIVO DE OBRAS DE REFORMAÇÃO

DATA: 17/02/2017

Relatório do aço

ACD	N	DIAM	QUANT	UNIT	C TOTAL
CAPO	2	3,0	16	208	3328
CAPO	3	3,0	45	183	8115
CAPO	4	3,0	11	172	1892
CAPO	5	3,0	11	172	1892
CAPO	6	3,0	17	208	3536
CAPO	7	3,0	17	208	3536
TOTAL					24532

Resumo do aço

ACD	N	DIAM	QUANT	UNIT	C TOTAL
CAPO	2	3,0	16	208	3328
CAPO	3	3,0	45	183	8115
CAPO	4	3,0	11	172	1892
CAPO	5	3,0	11	172	1892
CAPO	6	3,0	17	208	3536
CAPO	7	3,0	17	208	3536
TOTAL					24532

Volume de concreto C-25 = 4,68 m³
 Área de forma = 128 m²

S23=SS2
 PLANTA
 ESC 1:25

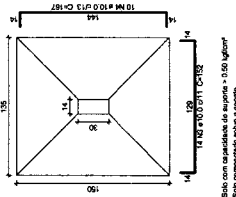

Solo com capacidade de suporte = 1.50 kgf/cm²
 Solo compactado para a sapata = 1.00 kgf/cm²
 para sapatas = 1.00 kgf/cm²

CONTE
 ESC 1:25

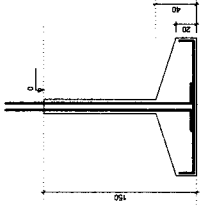

P23=P32
 BALDAUME - L1
 ESC 1:20

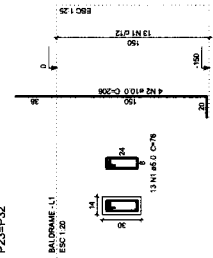

S26
 PLANTA
 ESC 1:25

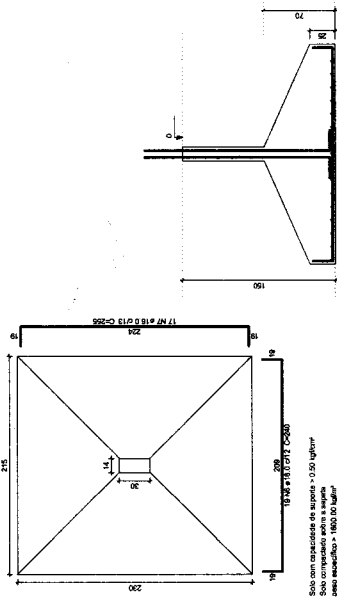

Solo com capacidade de suporte = 1.50 kgf/cm²
 Solo compactado para a sapata = 1.00 kgf/cm²
 para sapatas = 1.00 kgf/cm²

CONTE
 ESC 1:25

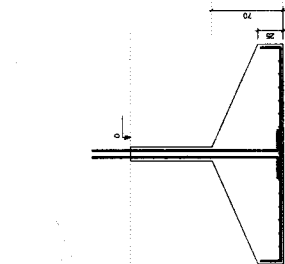

P16
 BALDAUME - L1
 ESC 1:20

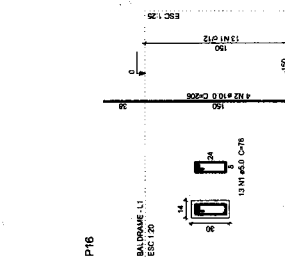

S28
 PLANTA
 ESC 1:25

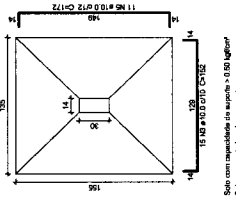

Solo com capacidade de suporte = 1.50 kgf/cm²
 Solo compactado para a sapata = 1.00 kgf/cm²
 para sapatas = 1.00 kgf/cm²

CONTE
 ESC 1:25

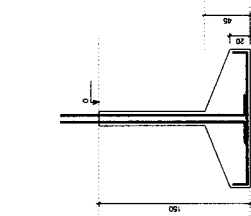

P28
 BALDAUME - L1
 ESC 1:20

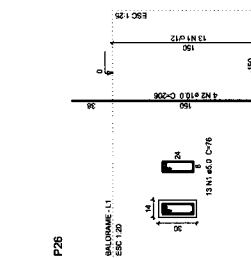

P1
 3x6/P2

Relatório do aço

ACD	N	DIAM	QUANT	UNIT	C TOTAL
CAPO	2	3,0	28	354	9892
CAPO	3	3,0	158	197	31126
TOTAL					41018

Resumo do aço

ACD	N	DIAM	QUANT	UNIT	C TOTAL
CAPO	2	3,0	28	354	9892
CAPO	3	3,0	158	197	31126
TOTAL					41018

Volume de concreto C-25 = 4,82 m³
 Área de forma = 100 m²

P2=P3=P4=P5=P6=P7=P8=P9=P10=P11=P12=P13
 =P14=P15=P16=P17=P18=P19=P20=P21=P22
 =P23=P24=P25=P26=P27=P28=P29=P30=P31=P32
 =P33=P34=P35=P36=P37=P38

P1

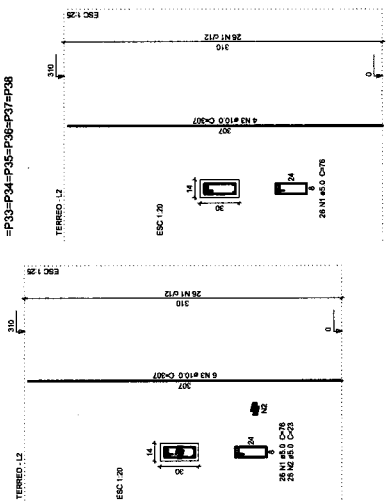

SECRETARIA MUNICIPAL DE SAÚDE - SEDUC
 NOME DO MUNICÍPIO: LIMÃO PAULISTA - SP
 TIPO DE PROJETO: CONTRATAÇÃO DE SERVIÇOS DE ENFERMEIROS PARA ATENDIMENTO EM UNIDADES DE SAÚDE DE LIMÃO PAULISTA - SP
 ENDEREÇO: RUA DA REPÚBLICA, 116 - CENTRO - LIMÃO PAULISTA - SP
 RESPONSÁVEL TÉCNICO: JOSÉ VALDÉRMIR SILVA
 RFP Nº 06/10012017-0

09 10

INDICADAS

Relação do apo

VI	VII	VIII	IX	X	XI	XII	XIII	XIV	XV	XVI	XVII	XVIII	XIX	XX	XXI	XXII	XXIII	XXIV	XXV
0,0	5,0	10,0	15,0	20,0	25,0	30,0	35,0	40,0	45,0	50,0	55,0	60,0	65,0	70,0	75,0	80,0	85,0	90,0	95,0
0,0	5,0	10,0	15,0	20,0	25,0	30,0	35,0	40,0	45,0	50,0	55,0	60,0	65,0	70,0	75,0	80,0	85,0	90,0	95,0
0,0	5,0	10,0	15,0	20,0	25,0	30,0	35,0	40,0	45,0	50,0	55,0	60,0	65,0	70,0	75,0	80,0	85,0	90,0	95,0
0,0	5,0	10,0	15,0	20,0	25,0	30,0	35,0	40,0	45,0	50,0	55,0	60,0	65,0	70,0	75,0	80,0	85,0	90,0	95,0
0,0	5,0	10,0	15,0	20,0	25,0	30,0	35,0	40,0	45,0	50,0	55,0	60,0	65,0	70,0	75,0	80,0	85,0	90,0	95,0
0,0	5,0	10,0	15,0	20,0	25,0	30,0	35,0	40,0	45,0	50,0	55,0	60,0	65,0	70,0	75,0	80,0	85,0	90,0	95,0
0,0	5,0	10,0	15,0	20,0	25,0	30,0	35,0	40,0	45,0	50,0	55,0	60,0	65,0	70,0	75,0	80,0	85,0	90,0	95,0
0,0	5,0	10,0	15,0	20,0	25,0	30,0	35,0	40,0	45,0	50,0	55,0	60,0	65,0	70,0	75,0	80,0	85,0	90,0	95,0
0,0	5,0	10,0	15,0	20,0	25,0	30,0	35,0	40,0	45,0	50,0	55,0	60,0	65,0	70,0	75,0	80,0	85,0	90,0	95,0
0,0	5,0	10,0	15,0	20,0	25,0	30,0	35,0	40,0	45,0	50,0	55,0	60,0	65,0	70,0	75,0	80,0	85,0	90,0	95,0

Volume de concreto (C20) = 5,61 m³
 Área de forma = 65,64 m²

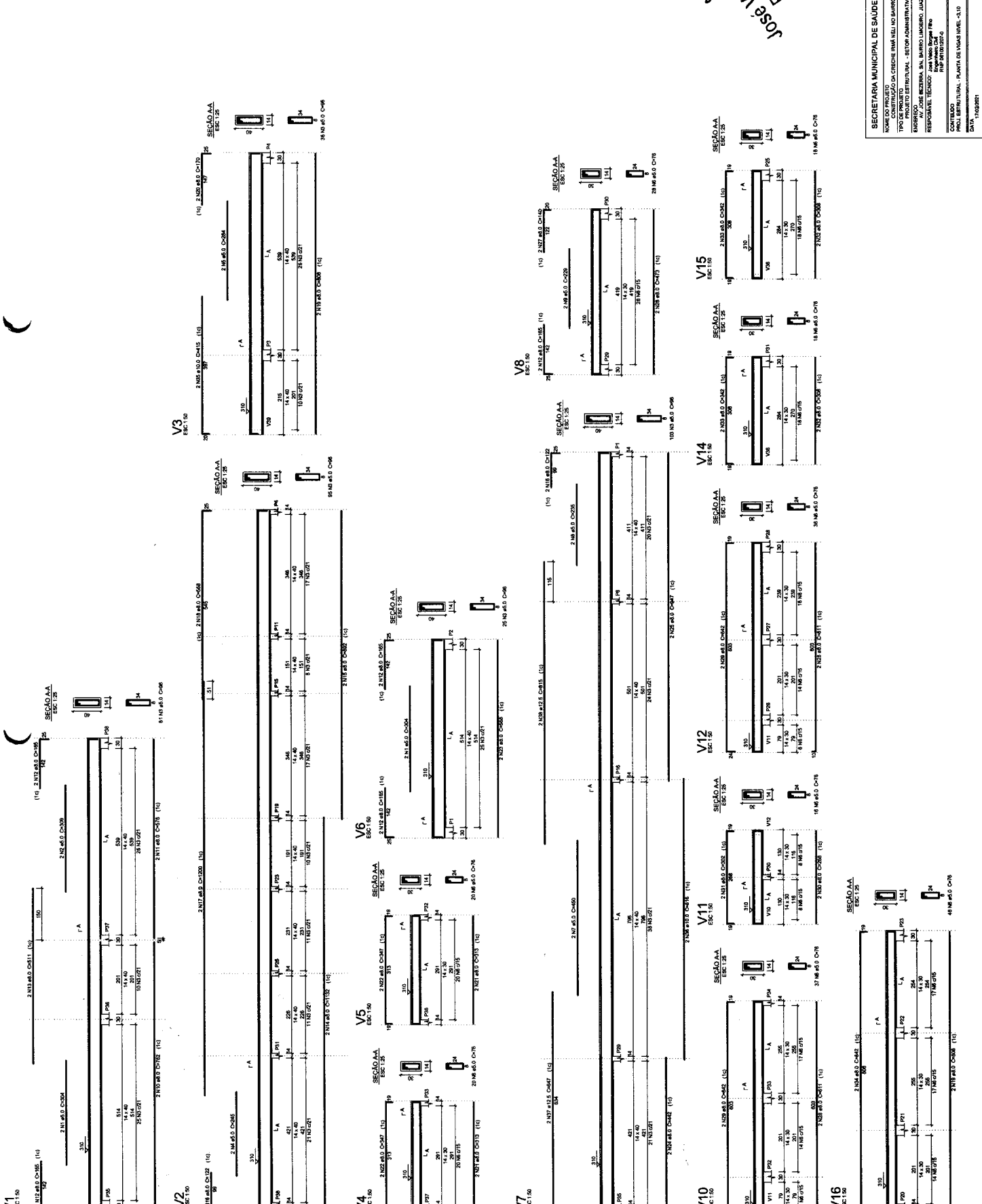

José Valdeir Borges Filho
 Engenheiro Civil
 RNP 06/10012017-0

Resumo do apo

ACO	DM	C TOTAL	PREO %	%
0,0	5,0	10,0	15,0	20,0
5,0	10,0	15,0	20,0	25,0
10,0	15,0	20,0	25,0	30,0
15,0	20,0	25,0	30,0	35,0
20,0	25,0	30,0	35,0	40,0
25,0	30,0	35,0	40,0	45,0
30,0	35,0	40,0	45,0	50,0
35,0	40,0	45,0	50,0	55,0
40,0	45,0	50,0	55,0	60,0
45,0	50,0	55,0	60,0	65,0
50,0	55,0	60,0	65,0	70,0
55,0	60,0	65,0	70,0	75,0
60,0	65,0	70,0	75,0	80,0
65,0	70,0	75,0	80,0	85,0
70,0	75,0	80,0	85,0	90,0
75,0	80,0	85,0	90,0	95,0
80,0	85,0	90,0	95,0	100,0
85,0	90,0	95,0	100,0	105,0
90,0	95,0	100,0	105,0	110,0
95,0	100,0	105,0	110,0	115,0
100,0	105,0	110,0	115,0	120,0

FOLHA Nº 024/81

Jose Valdir Borges Filho
 Engenheiro Civil
 R.Nº 0610012017-0

SECRETARIA MUNICIPAL DE SAÚDE - SEDUC
 NOME COMPLETO: JOSE VALDIR BORGES FILHO
 TIPO DE PROJETO: PROPOSTA INSTITUCIONAL - SETOR ADMINISTRATIVO 01
 ENDEREÇO: AV. JOSÉ BEZERRA, S/N, BARRIO AMOLEGADO, JARDIM DO NORTE - C.E. Nº 133
 RESPONSÁVEL TÉCNICO: JOSE VALDIR BORGES FILHO
 INSCRIÇÃO Nº: 0610012017-0
 CONTATO: (74) 3103-4044
 CORREIO ELETRÔNICO: JOSEVALDIRBORGESFILHO@GMAIL.COM
 DATA: 17/02/2021

INDICADAS

10 10

Relação do eço

VI1	VI8	VI9	VI17	VI8	VI9	VI7	VI8	VI9	VI17	VI8	VI9
0.00	1.00	2.00	3.00	4.00	5.00	6.00	7.00	8.00	9.00	10.00	11.00
0.00	1.00	2.00	3.00	4.00	5.00	6.00	7.00	8.00	9.00	10.00	11.00
0.00	1.00	2.00	3.00	4.00	5.00	6.00	7.00	8.00	9.00	10.00	11.00

Resumo do eço

ACO	TIPO	COD	QNTD	UNIT	VAL	COTAL
0.00	1.00	2.00	3.00	4.00	5.00	6.00
0.00	1.00	2.00	3.00	4.00	5.00	6.00
0.00	1.00	2.00	3.00	4.00	5.00	6.00

Resumo do eço (cont)

ACO	TIPO	COD	QNTD	UNIT	VAL	COTAL
0.00	1.00	2.00	3.00	4.00	5.00	6.00
0.00	1.00	2.00	3.00	4.00	5.00	6.00
0.00	1.00	2.00	3.00	4.00	5.00	6.00

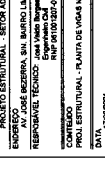
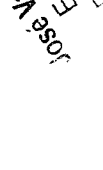
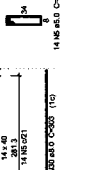
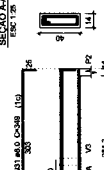
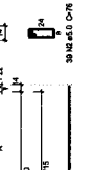
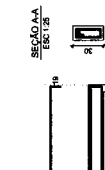
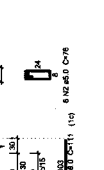

SECRETARIA MUNICIPAL DE SAÚDE - SEDUC
 NOME DO PROJETO: COMISSÃO DE LICITAÇÃO
 TIPO DE PROJETO: LICITAÇÃO
 ENDEREÇO: RUA BRAGA, S/N, BAIRRO LINDO, JARDIM DO MONTE - CE
 RESPONSAVEL TÉCNICO: JOSÉ VALDO BORGES FILHO
 RUA VILHA BEATRIZ, 140
 CEP: 62210-000
 CONTATO: (85) 3333-1000
 DATA: 11/08/2021

Handwritten signature: José Valdo Borges Filho
 Engenheiro Civil
 RNP 08/1001207-0

Localidade do BOM X	Nome
1001207-0	PR
1001207-0	PR
1001207-0	PR
1001207-0	PR
1001207-0	PR

Localidade do BOM X	Nome
1001207-0	PR
1001207-0	PR
1001207-0	PR
1001207-0	PR
1001207-0	PR

Item	Quantidade	Unidade	Valor Unitário (R\$)	Valor Total (R\$)	Observações
01	40	m	11,50	460,00	
02	40	m	11,50	460,00	
03	40	m	11,50	460,00	
04	40	m	11,50	460,00	
05	40	m	11,50	460,00	
06	40	m	11,50	460,00	
07	40	m	11,50	460,00	
08	40	m	11,50	460,00	
09	40	m	11,50	460,00	
10	40	m	11,50	460,00	
11	40	m	11,50	460,00	
12	40	m	11,50	460,00	
13	40	m	11,50	460,00	
14	40	m	11,50	460,00	
15	40	m	11,50	460,00	
16	40	m	11,50	460,00	
17	40	m	11,50	460,00	
18	40	m	11,50	460,00	
19	40	m	11,50	460,00	
20	40	m	11,50	460,00	
21	40	m	11,50	460,00	
22	40	m	11,50	460,00	
23	40	m	11,50	460,00	
24	40	m	11,50	460,00	
25	40	m	11,50	460,00	
26	40	m	11,50	460,00	
27	40	m	11,50	460,00	
28	40	m	11,50	460,00	
29	40	m	11,50	460,00	
30	40	m	11,50	460,00	
31	40	m	11,50	460,00	
32	40	m	11,50	460,00	
33	40	m	11,50	460,00	
34	40	m	11,50	460,00	
35	40	m	11,50	460,00	
36	40	m	11,50	460,00	
37	40	m	11,50	460,00	
38	40	m	11,50	460,00	
39	40	m	11,50	460,00	
40	40	m	11,50	460,00	

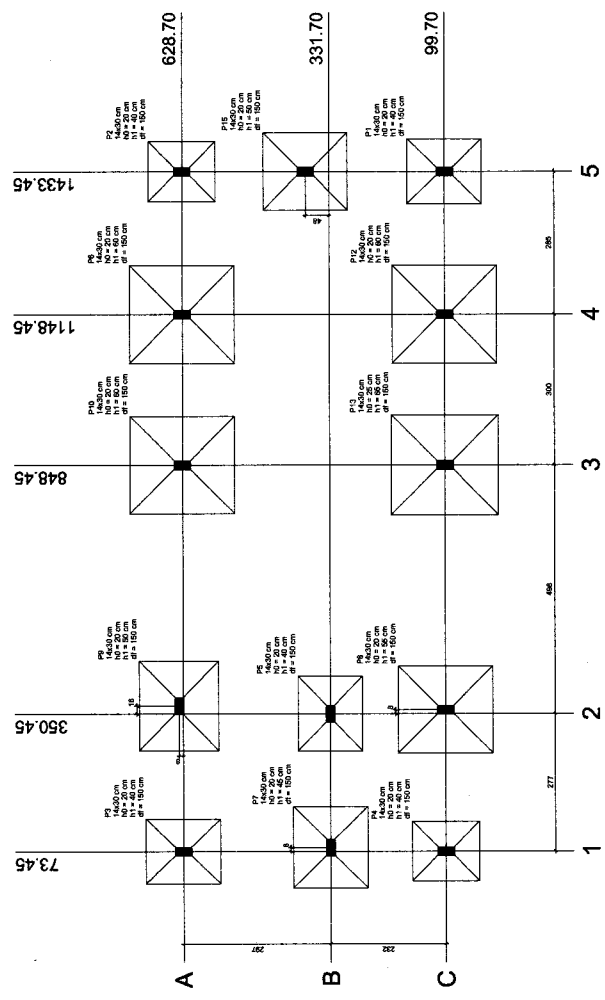
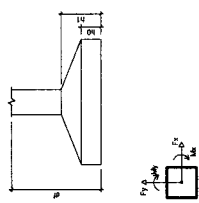

Planta de locação
 escala 1:50

SECRETARIA MUNICIPAL DE SAÚDE - SEDUC

NOME DO PROVEDOR: JACSON DE CUNHA RIMA NETO DO BARRIO LUCIANO

TIPO DE PROVEDOR: PISICÓLOGO

PROFESSOR DE EDUCAÇÃO ESPECIAL - BEM-ESTAR DA CRIANÇA

RESPONSÁVEL TÉCNICO: JOSÉ WAZEMAN JUN. BARRIO LUCIANO JARDIM DO MONTE - CE

RESPONSÁVEL TÉCNICO: JOSÉ WAZEMAN JUN. BARRIO LUCIANO JARDIM DO MONTE - CE

CONTEÚDO: TERAPIA OCUPACIONAL - 20 HORAS

VALOR: R\$ 120.000,00

CNPJ: 07.103.208/0001-00

INSCRIÇÃO ESTADUAL: 06.946.314 DE CORNATOS

INSCRIÇÃO MUNICIPAL: 01/17032921

02/06

INDICADAS

José Vaid Borges Filho
Engenheiro Civil
RNP 06/100/1207-0

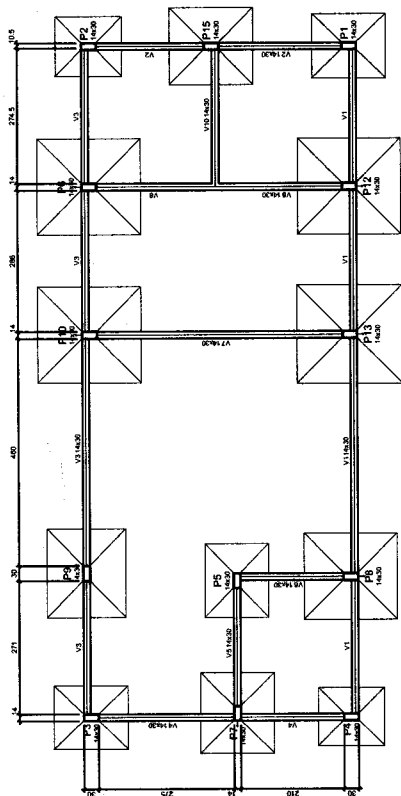

Forma do pavimento BALDRAME
escala: 1:50

Nome	Área	Volume	Altura
V1	14,28	0	0
V2	14,28	0	0
V3	14,28	0	0
V4	14,28	0	0
V5	14,28	0	0
V6	14,28	0	0
V7	14,28	0	0
V8	14,28	0	0
V9	14,28	0	0
V10	14,28	0	0
V11	14,28	0	0
V12	14,28	0	0
V13	14,28	0	0
V14	14,28	0	0
V15	14,28	0	0

Características dos materiais

UNIDADE

QTD

VALOR

TOTAL

UNIDADE

QTD

VALOR

TOTAL

UNIDADE

QTD

VALOR

TOTAL

UNIDADE

QTD

VALOR

TOTAL

UNIDADE

QTD

VALOR

TOTAL

ÁREAS DAS ÁREAS	
<input type="checkbox"/>	Área dos muros
<input type="checkbox"/>	Área dos pilares
<input type="checkbox"/>	Área dos telhados
<input type="checkbox"/>	Área com muros de vedação

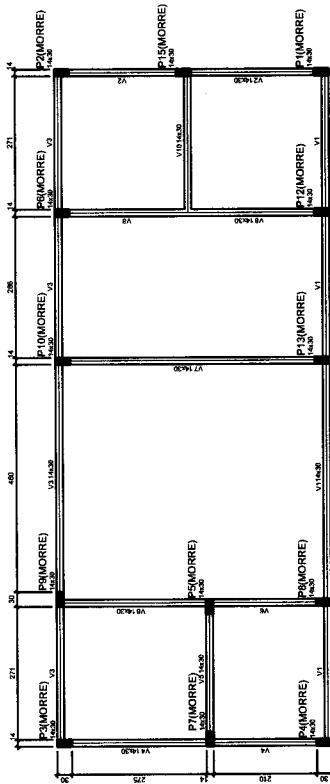

Forma do pavimento TÊRREO
escala: 1:50

Nome	Área	Volume	Altura
V1	14,28	0	0
V2	14,28	0	0
V3	14,28	0	0
V4	14,28	0	0
V5	14,28	0	0
V6	14,28	0	0
V7	14,28	0	0
V8	14,28	0	0
V9	14,28	0	0
V10	14,28	0	0
V11	14,28	0	0
V12	14,28	0	0
V13	14,28	0	0
V14	14,28	0	0
V15	14,28	0	0

Características dos materiais

UNIDADE

QTD

VALOR

TOTAL

UNIDADE

QTD

VALOR

TOTAL

UNIDADE

QTD

VALOR

TOTAL

UNIDADE

QTD

VALOR

TOTAL

UNIDADE

QTD

VALOR

TOTAL

ÁREAS DAS ÁREAS	
<input type="checkbox"/>	Área dos muros
<input type="checkbox"/>	Área dos pilares
<input type="checkbox"/>	Área dos telhados
<input type="checkbox"/>	Área com muros de vedação

LEGENDA DAS ÁREAS	
<input type="checkbox"/>	Área dos muros
<input type="checkbox"/>	Área dos pilares
<input type="checkbox"/>	Área dos telhados
<input type="checkbox"/>	Área com muros de vedação

PREFEITURA MUNICIPAL
SANTO ANTONIO DO NORTE - RS

03/06

SECRETARIA MUNICIPAL DE SAÚDE - SEDUC
NOME DO PROJETO: CONSTRUÇÃO DA CRÉCHE INFÂNCIA MARCO LACERDA
TIPO: PROJETO ESTRUTURAL - SETOR COABAMA
ENDEREÇO: RUA JOSÉ BELTRAMI, S/N, MARCO LACERDA, JANGUARI DO NORTE - RS
RESPONSÁVEL TÉCNICO: JOSÉ VILAS BOAS FILHO
RNP: 061001207-0

CONTÊUDO: PROJ. ESTRUTURAL - PLANTA DE LAJADAGEM PAVIMENTO
DATA: 19/05/2021

INDICADAS

Relatório do aço

AÇO	M	DMAN	DMANV	DMNT	C TOTAL	DMAN D
1	44	100	100	100	100	100
2	10	100	100	100	100	100
3	10	100	100	100	100	100
4	10	100	100	100	100	100
5	10	100	100	100	100	100
6	10	100	100	100	100	100
7	10	100	100	100	100	100
8	10	100	100	100	100	100
9	10	100	100	100	100	100
10	10	100	100	100	100	100
11	10	100	100	100	100	100
12	10	100	100	100	100	100
13	10	100	100	100	100	100
14	10	100	100	100	100	100
15	10	100	100	100	100	100
16	10	100	100	100	100	100
17	10	100	100	100	100	100
18	10	100	100	100	100	100
19	10	100	100	100	100	100
20	10	100	100	100	100	100
21	10	100	100	100	100	100
22	10	100	100	100	100	100
23	10	100	100	100	100	100
24	10	100	100	100	100	100
25	10	100	100	100	100	100
26	10	100	100	100	100	100
27	10	100	100	100	100	100
28	10	100	100	100	100	100
29	10	100	100	100	100	100
30	10	100	100	100	100	100
31	10	100	100	100	100	100
32	10	100	100	100	100	100
33	10	100	100	100	100	100
34	10	100	100	100	100	100
35	10	100	100	100	100	100
36	10	100	100	100	100	100
37	10	100	100	100	100	100
38	10	100	100	100	100	100
39	10	100	100	100	100	100
40	10	100	100	100	100	100
41	10	100	100	100	100	100
42	10	100	100	100	100	100
43	10	100	100	100	100	100
44	10	100	100	100	100	100
45	10	100	100	100	100	100
46	10	100	100	100	100	100
47	10	100	100	100	100	100
48	10	100	100	100	100	100
49	10	100	100	100	100	100
50	10	100	100	100	100	100

Relatório do concreto

AÇO	DMAN	DMANV	DMNT	C TOTAL	DMAN D
1	100	100	100	100	100
2	100	100	100	100	100
3	100	100	100	100	100
4	100	100	100	100	100
5	100	100	100	100	100
6	100	100	100	100	100
7	100	100	100	100	100
8	100	100	100	100	100
9	100	100	100	100	100
10	100	100	100	100	100
11	100	100	100	100	100
12	100	100	100	100	100
13	100	100	100	100	100
14	100	100	100	100	100
15	100	100	100	100	100
16	100	100	100	100	100
17	100	100	100	100	100
18	100	100	100	100	100
19	100	100	100	100	100
20	100	100	100	100	100
21	100	100	100	100	100
22	100	100	100	100	100
23	100	100	100	100	100
24	100	100	100	100	100
25	100	100	100	100	100
26	100	100	100	100	100
27	100	100	100	100	100
28	100	100	100	100	100
29	100	100	100	100	100
30	100	100	100	100	100
31	100	100	100	100	100
32	100	100	100	100	100
33	100	100	100	100	100
34	100	100	100	100	100
35	100	100	100	100	100
36	100	100	100	100	100
37	100	100	100	100	100
38	100	100	100	100	100
39	100	100	100	100	100
40	100	100	100	100	100
41	100	100	100	100	100
42	100	100	100	100	100
43	100	100	100	100	100
44	100	100	100	100	100
45	100	100	100	100	100
46	100	100	100	100	100
47	100	100	100	100	100
48	100	100	100	100	100
49	100	100	100	100	100
50	100	100	100	100	100

Nota: C/DMAN = 15%
Fator de forma = 25.00 m²

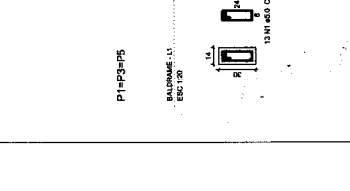
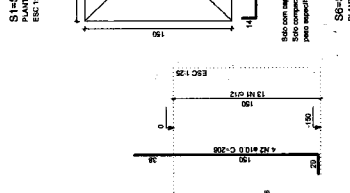
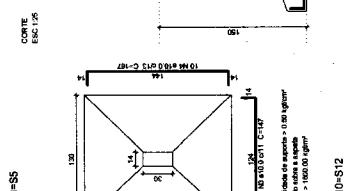
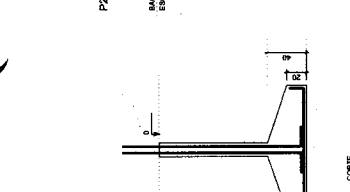
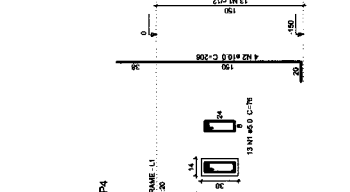
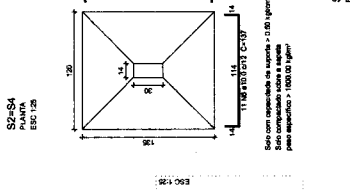
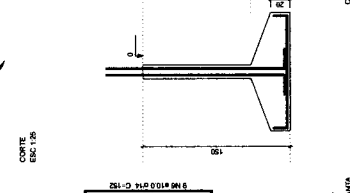
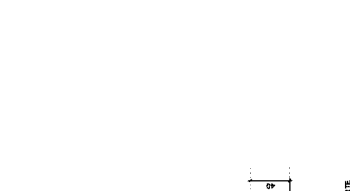

Jose Vilas Boas Filho
 Engenheiro Civil
 RNP: 061001207-0

PREFEITURA MUNICIPAL
JAPERÓ DO NORTE - CE

04 06

SECRETARIA MUNICIPAL DE SAÚDE - SEDUC

NOME DO PROJETO: SAL. CRED. IMA BARRIO LAMBERO
 TIPO DE PROJETO: PROJETO DE REFORMA E AMPLIAÇÃO DE SALA DE ATENDIMENTO
 PROJETO ESTRUTURAL - SETOR COMUM
 RESPONSÁVEL TÉCNICO: JOSÉ VALDIR BORGES FILHO
 RNP: 06-10-1207-0

INDICADAS

Jose Valdir Borges Filho
 Engenheiro Civil
 RNP 06-10-1207-0

Relatório do aço

BALDRAME	S13	S15				
TERREÇO	13P1	15P1				
ACAO	N	DIAM	T	QUANT	UNID	C TOTAL
1	10,0	10,0	1	78	kg	780,0
2	10,0	10,0	1	17	kg	170,0
3	10,0	10,0	1	17	kg	170,0
4	10,0	10,0	1	297	kg	2970,0
5	10,0	10,0	1	228	kg	2280,0
6	10,0	10,0	1	228	kg	2280,0
7	10,0	10,0	1	201	kg	2010,0

Resumo do aço

ACAO	DIAM	T	QUANT <th>UNID <th>C TOTAL</th> </th>	UNID <th>C TOTAL</th>	C TOTAL
10,0	10,0	10,0	228	kg	2280,0
10,0	10,0	10,0	141	kg	1410,0
10,0	10,0	10,0	100,8	kg	1008,0
10,0	10,0	10,0	228,7	kg	2287,0
10,0	10,0	10,0	228,1	kg	2281,0
10,0	10,0	10,0	201,0	kg	2010,0

Volume de concreto (C-20) = 4,36 m³
 Volume de terra = 11,41 m³

S15
PLANTA
ESC: 1/20

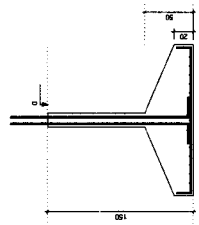
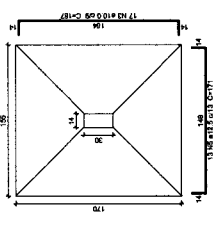

S13
PLANTA
ESC: 1/20

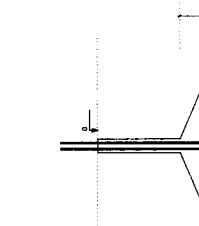
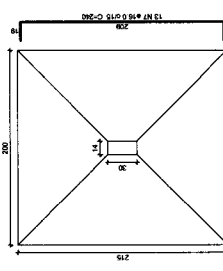

P15

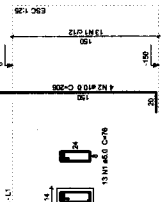

BALDRAME: L1
ESC: 1/20

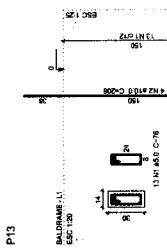

P13

P1=P2=P3=P4=P5=P6=P7=P8=P9=P10=P12=P13
P15

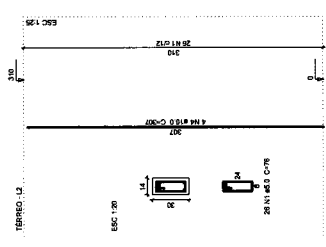

P15

José Valdo Borges Filho
 Engenheiro Civil
 RMP de nº 12079

SECRETARIA MUNICIPAL DE SAÚDE - SEDUC
 NOME DO PROJETO: OBRAS DE REFORMA E AMPLIAÇÃO DO BARRIO LANCERO
 TIPO DE PROJETO: REFORMA E AMPLIAÇÃO DE OBRAS
 NOME DO PROPOSTOR: ENG. JOSÉ VALDO BORGES FILHO
 AV. JOSE BEZERRA, S/N, BARRIO LANCERO - JARDIM DO NORTE - CE.
 RESPONSÁVEL TÉCNICO: JOSÉ VALDO BORGES FILHO
 RMP Nº 12079
 CONTATO: (16) 3312-6791
 PROL. ESTADUAL: PLANTA DE VIGAS MV1-1, 0
 DATA: 11/09/2011

06 06

INDICADAS

Relação do aço

ACO	N	DIA	QUANT	DIAM	C. TOTAL	V5	V6	V7	V8
CA80	1	50	2	200	200				
CA80	2	50	2	240	240				
CA80	3	50	2	270	270				
CA80	4	50	4	292	1168				
CA80	5	50	4	322	1288				
CA80	6	50	6	350	2100				
CA80	7	50	6	380	2280				
CA80	8	50	6	410	2460				
CA80	9	50	2	320	640				
CA80	10	50	2	350	700				
CA80	11	50	2	370	740				
CA80	12	50	2	390	780				
CA80	13	50	2	410	820				
CA80	14	50	2	430	860				
CA80	15	50	2	450	900				
CA80	16	50	2	470	940				
CA80	17	50	2	490	980				
CA80	18	50	2	510	1020				
CA80	19	50	2	530	1060				
CA80	20	50	2	550	1100				

Retorno do aço

ACO	DIAM	C. TOTAL	RESQ. 10%	V5	V6	V7	V8
CA80	50	1984	198	1786			
CA80	50	3052	305	2747			
CA80	50	1144	114	1030			
CA80	50	317	31	286			

Volume de concreto C-30 = 32,0 m³
 Área de forma = 45,4 m²

V2 ESC: 1/6

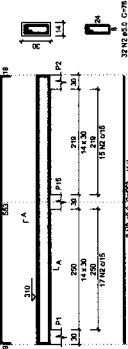

V5 ESC: 1/6

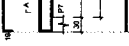

V4 ESC: 1/6

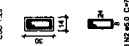

V10 ESC: 1/6

V8 ESC: 1/6

V1 ESC: 1/6

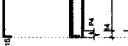

V3 ESC: 1/6

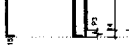

V6 ESC: 1/6

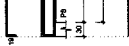

V7 ESC: 1/6

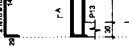

COMISSÃO DE LICITAÇÃO

Folha Nº 931 *BC*

FE
 José Valdo Borges Filho
 Engenheiro Civil
 RNP 061002070

PREFEITURA MUNICIPAL
 JANDAIA DO SUL - PR
 COMISSÃO DE LICITAÇÃO

10 10

SECRETARIA MUNICIPAL DE SAÚDE - SEDUC

NOME DO EMPREENHEIRO: _____
 TIPO DE PROJETO: _____
 ENDEREÇO: _____
 INSCRIÇÃO ESTADUAL: _____
 INSCRIÇÃO MUNICIPAL: _____
 INSCRIÇÃO FEDERAL: _____
 DATA: 17/02/2021

INDICADAS

Relação do aço

ACO	Nº	DIA	QUANT	LIMIT	C TOTAL
(mm)	(mm)	(Barra)	(cm)	(cm)	(cm)
CA50	2	5,0	92	23	211,2
	3	5,0	78	76	600,8
	5	10,0	196	307	4180,0
	6	12,5	24	307	756,0

Resumo do aço

ACO	DIA	C TOTAL	PESO x 10%
(mm)	(mm)	(kg)	(kg)
CA50	5,0	497,8	254,6
	5,0	73,7	38,1
	10,0	741	370,8
	12,5	741	370,8
			128,4

Volume do concreto C20 = 4,51 m³
 Área de forma = 92,20 m²

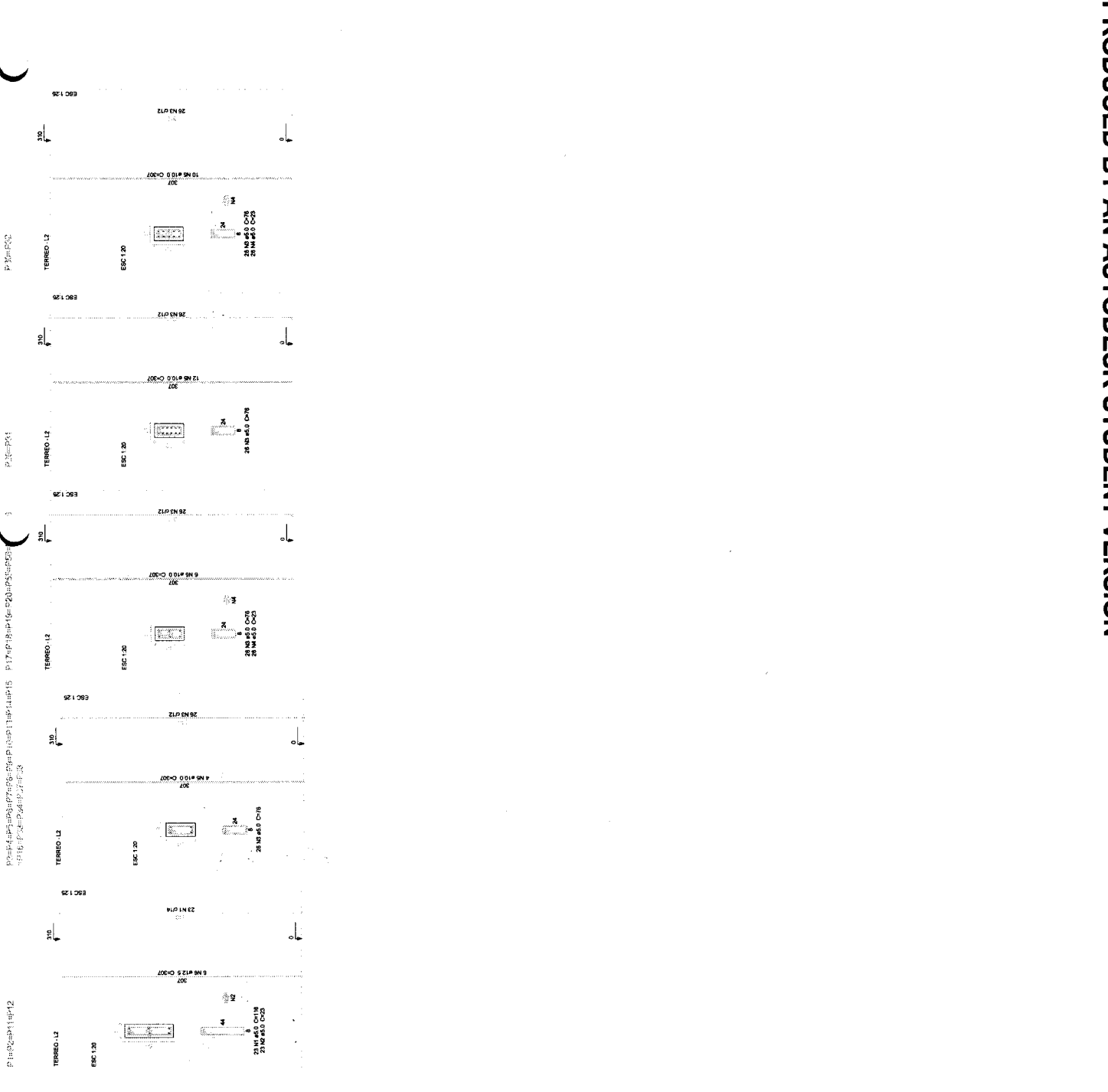

SECRETARIA MUNICIPAL DE SAÚDE - SEDUC

INDICAÇÃO: ESCOLA PÚBLICA MUNICIPAL - PLANTA, VOLUME 1-10 DATA: 19/02/2017

Relação do esp	QUNT	UNIT	C TOTAL
V27	2	600	1200
V28	4	3000	12000
V29	2	1000	2000
V30	4	2000	8000
V31	2	1000	2000
V32	2	1000	2000
V33	2	1000	2000
V34	2	1000	2000
V35	2	1000	2000
V36	2	1000	2000
V37	2	1000	2000
V38	2	1000	2000
V39	2	1000	2000
V40	2	1000	2000
V41	2	1000	2000
V42	2	1000	2000
V43	2	1000	2000
V44	2	1000	2000
V45	2	1000	2000
V46	2	1000	2000
V47	2	1000	2000
V48	2	1000	2000
V49	2	1000	2000
V50	2	1000	2000
V51	2	1000	2000
V52	2	1000	2000
V53	2	1000	2000
V54	2	1000	2000
V55	2	1000	2000
V56	2	1000	2000
V57	2	1000	2000
V58	2	1000	2000
V59	2	1000	2000
V60	2	1000	2000

Relação do eço	QTY	UNID	VALOR UNIT	VALOR TOTAL
V1	1	10	1000	1000
V2	1	10	1000	1000
V3	1	10	1000	1000
V4	1	10	1000	1000
V5	1	10	1000	1000
V6	1	10	1000	1000
V7	1	10	1000	1000
V8	1	10	1000	1000
V9	1	10	1000	1000
V10	1	10	1000	1000
V11	1	10	1000	1000
V12	1	10	1000	1000
V13	1	10	1000	1000
V14	1	10	1000	1000
V15	1	10	1000	1000
V16	1	10	1000	1000
V17	1	10	1000	1000
V18	1	10	1000	1000
V19	1	10	1000	1000
V20	1	10	1000	1000
V21	1	10	1000	1000
V22	1	10	1000	1000
V23	1	10	1000	1000
V24	1	10	1000	1000
V25	1	10	1000	1000
V26	1	10	1000	1000
V27	1	10	1000	1000
V28	1	10	1000	1000
V29	1	10	1000	1000
V30	1	10	1000	1000
V31	1	10	1000	1000
V32	1	10	1000	1000
V33	1	10	1000	1000
V34	1	10	1000	1000
V35	1	10	1000	1000
V36	1	10	1000	1000
V37	1	10	1000	1000
V38	1	10	1000	1000
V39	1	10	1000	1000
V40	1	10	1000	1000
V41	1	10	1000	1000
V42	1	10	1000	1000
V43	1	10	1000	1000
V44	1	10	1000	1000
V45	1	10	1000	1000
V46	1	10	1000	1000
V47	1	10	1000	1000
V48	1	10	1000	1000
V49	1	10	1000	1000
V50	1	10	1000	1000
V51	1	10	1000	1000
V52	1	10	1000	1000
V53	1	10	1000	1000
V54	1	10	1000	1000
V55	1	10	1000	1000
V56	1	10	1000	1000
V57	1	10	1000	1000
V58	1	10	1000	1000
V59	1	10	1000	1000
V60	1	10	1000	1000
V61	1	10	1000	1000
V62	1	10	1000	1000
V63	1	10	1000	1000
V64	1	10	1000	1000
V65	1	10	1000	1000
V66	1	10	1000	1000
V67	1	10	1000	1000
V68	1	10	1000	1000
V69	1	10	1000	1000
V70	1	10	1000	1000
V71	1	10	1000	1000
V72	1	10	1000	1000
V73	1	10	1000	1000
V74	1	10	1000	1000
V75	1	10	1000	1000
V76	1	10	1000	1000
V77	1	10	1000	1000
V78	1	10	1000	1000
V79	1	10	1000	1000
V80	1	10	1000	1000
V81	1	10	1000	1000
V82	1	10	1000	1000
V83	1	10	1000	1000
V84	1	10	1000	1000
V85	1	10	1000	1000
V86	1	10	1000	1000
V87	1	10	1000	1000
V88	1	10	1000	1000
V89	1	10	1000	1000
V90	1	10	1000	1000
V91	1	10	1000	1000
V92	1	10	1000	1000
V93	1	10	1000	1000
V94	1	10	1000	1000
V95	1	10	1000	1000
V96	1	10	1000	1000
V97	1	10	1000	1000
V98	1	10	1000	1000
V99	1	10	1000	1000
V100	1	10	1000	1000

Resumo do eço	QTY	UNID	VALOR UNIT	VALOR TOTAL
DM	1	10	1000	1000
DM1	1	10	1000	1000
DM2	1	10	1000	1000
DM3	1	10	1000	1000
DM4	1	10	1000	1000
DM5	1	10	1000	1000
DM6	1	10	1000	1000
DM7	1	10	1000	1000
DM8	1	10	1000	1000
DM9	1	10	1000	1000
DM10	1	10	1000	1000
DM11	1	10	1000	1000
DM12	1	10	1000	1000
DM13	1	10	1000	1000
DM14	1	10	1000	1000
DM15	1	10	1000	1000
DM16	1	10	1000	1000
DM17	1	10	1000	1000
DM18	1	10	1000	1000
DM19	1	10	1000	1000
DM20	1	10	1000	1000
DM21	1	10	1000	1000
DM22	1	10	1000	1000
DM23	1	10	1000	1000
DM24	1	10	1000	1000
DM25	1	10	1000	1000
DM26	1	10	1000	1000
DM27	1	10	1000	1000
DM28	1	10	1000	1000
DM29	1	10	1000	1000
DM30	1	10	1000	1000
DM31	1	10	1000	1000
DM32	1	10	1000	1000
DM33	1	10	1000	1000
DM34	1	10	1000	1000
DM35	1	10	1000	1000
DM36	1	10	1000	1000
DM37	1	10	1000	1000
DM38	1	10	1000	1000
DM39	1	10	1000	1000
DM40	1	10	1000	1000
DM41	1	10	1000	1000
DM42	1	10	1000	1000
DM43	1	10	1000	1000
DM44	1	10	1000	1000
DM45	1	10	1000	1000
DM46	1	10	1000	1000
DM47	1	10	1000	1000
DM48	1	10	1000	1000
DM49	1	10	1000	1000
DM50	1	10	1000	1000
DM51	1	10	1000	1000
DM52	1	10	1000	1000
DM53	1	10	1000	1000
DM54	1	10	1000	1000
DM55	1	10	1000	1000
DM56	1	10	1000	1000
DM57	1	10	1000	1000
DM58	1	10	1000	1000
DM59	1	10	1000	1000
DM60	1	10	1000	1000
DM61	1	10	1000	1000
DM62	1	10	1000	1000
DM63	1	10	1000	1000
DM64	1	10	1000	1000
DM65	1	10	1000	1000
DM66	1	10	1000	1000
DM67	1	10	1000	1000
DM68	1	10	1000	1000
DM69	1	10	1000	1000
DM70	1	10	1000	1000
DM71	1	10	1000	1000
DM72	1	10	1000	1000
DM73	1	10	1000	1000
DM74	1	10	1000	1000
DM75	1	10	1000	1000
DM76	1	10	1000	1000
DM77	1	10	1000	1000
DM78	1	10	1000	1000
DM79	1	10	1000	1000
DM80	1	10	1000	1000
DM81	1	10	1000	1000
DM82	1	10	1000	1000
DM83	1	10	1000	1000
DM84	1	10	1000	1000
DM85	1	10	1000	1000
DM86	1	10	1000	1000
DM87	1	10	1000	1000
DM88	1	10	1000	1000
DM89	1	10	1000	1000
DM90	1	10	1000	1000
DM91	1	10	1000	1000
DM92	1	10	1000	1000
DM93	1	10	1000	1000
DM94	1	10	1000	1000
DM95	1	10	1000	1000
DM96	1	10	1000	1000
DM97	1	10	1000	1000
DM98	1	10	1000	1000
DM99	1	10	1000	1000
DM100	1	10	1000	1000

COMISSÃO DE LICITAÇÃO
 Folha Nº 933

Jose Valdir Borges Filho
 Engenheiro Civil
 RNP 08/10/2017-0

SECRETARIA MUNICIPAL DE SAÚDE - SEDUC

PREFEIURA MUNICIPAL DE JARUÍ

08 10

INDICADORES

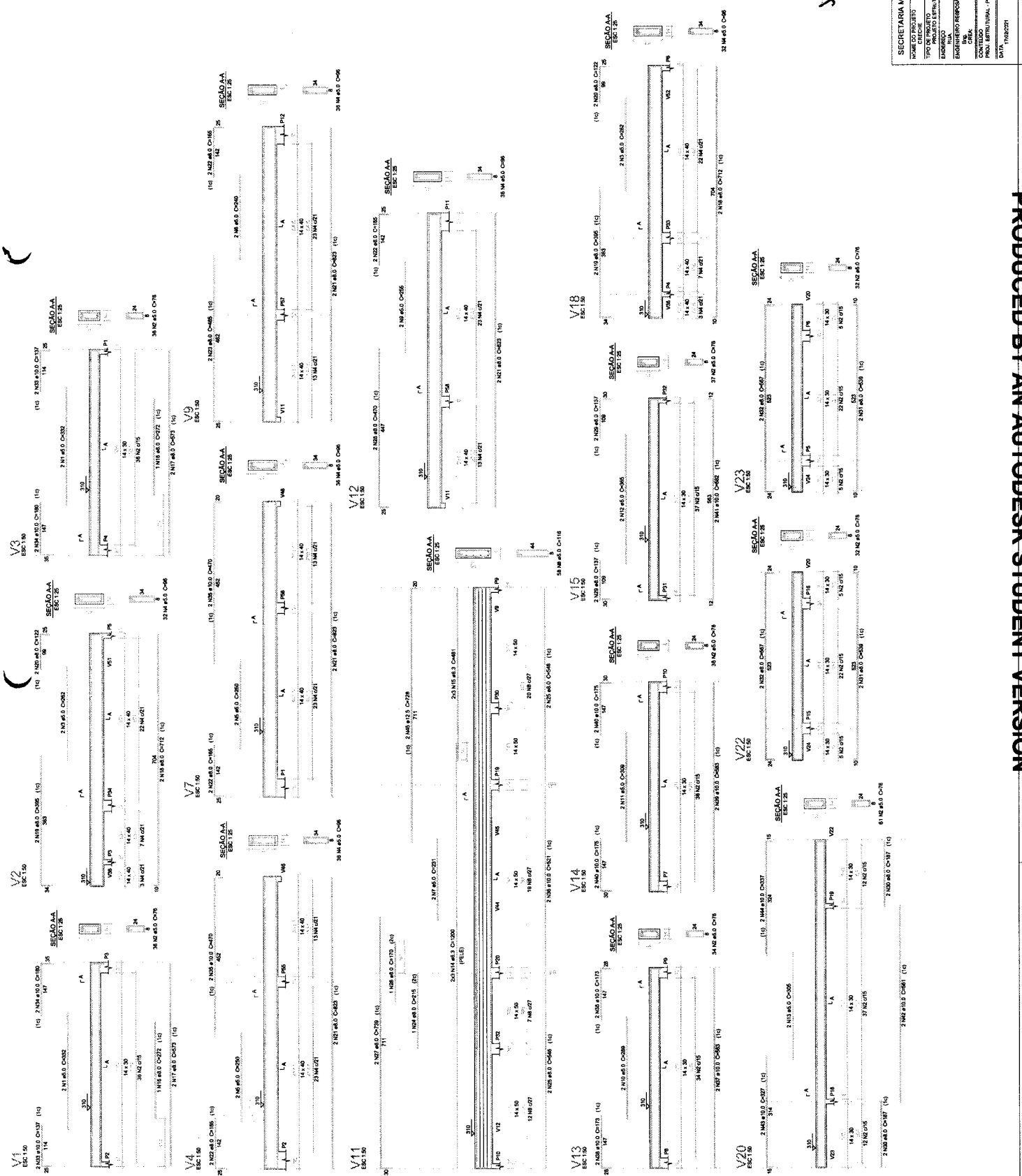

PRODUCED BY AN AUTODESK STUDENT VERSION

PRODUCED BY AN AUTODESK STUDENT VERSION

PRODUCED BY AN AUTODESK STUDENT VERSION

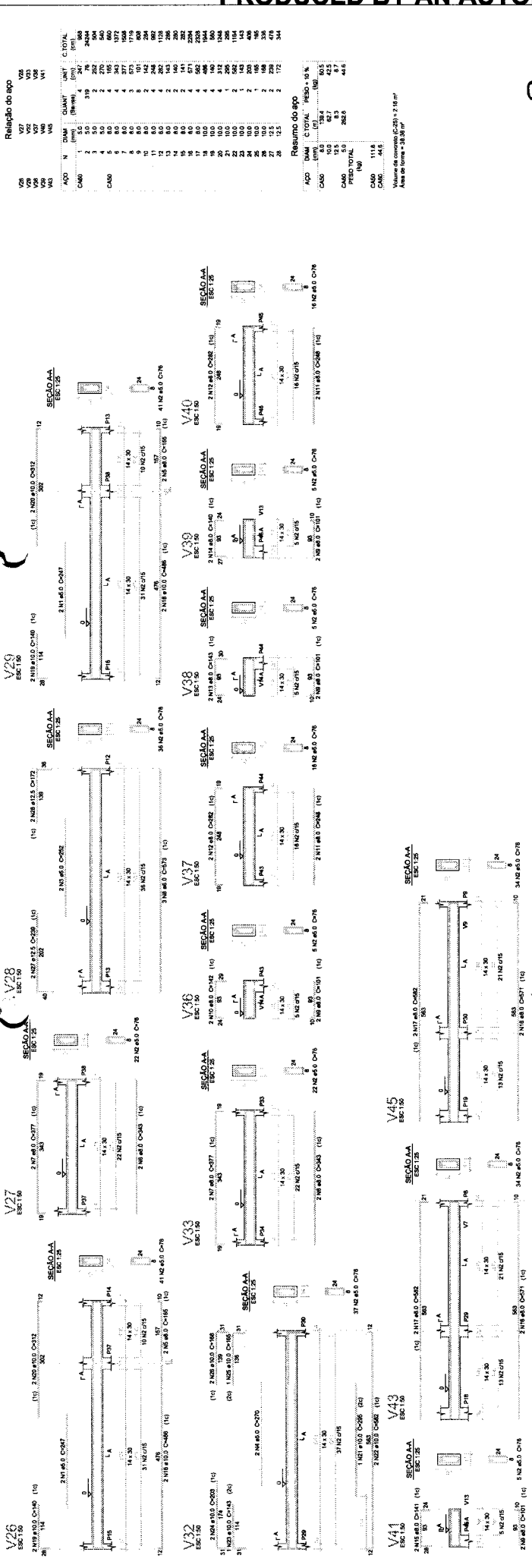

Relação do aço													
VAR	ACO	N	DIA	QUANT	UNIT	C TOTAL	VAR	ACO	N	DIA	QUANT	UNIT	C TOTAL
VAR	VAR	VAR	VAR	VAR	VAR	VAR	VAR	VAR	VAR	VAR	VAR	VAR	VAR
V26	50	3	10	3	m	300	V26	50	3	10	3	m	300
V27	50	3	10	3	m	300	V27	50	3	10	3	m	300
V28	50	3	10	3	m	300	V28	50	3	10	3	m	300
V29	50	3	10	3	m	300	V29	50	3	10	3	m	300
V30	50	3	10	3	m	300	V30	50	3	10	3	m	300
V31	50	3	10	3	m	300	V31	50	3	10	3	m	300
V32	50	3	10	3	m	300	V32	50	3	10	3	m	300
V33	50	3	10	3	m	300	V33	50	3	10	3	m	300
V34	50	3	10	3	m	300	V34	50	3	10	3	m	300
V35	50	3	10	3	m	300	V35	50	3	10	3	m	300
V36	50	3	10	3	m	300	V36	50	3	10	3	m	300
V37	50	3	10	3	m	300	V37	50	3	10	3	m	300
V38	50	3	10	3	m	300	V38	50	3	10	3	m	300
V39	50	3	10	3	m	300	V39	50	3	10	3	m	300
V40	50	3	10	3	m	300	V40	50	3	10	3	m	300
V41	50	3	10	3	m	300	V41	50	3	10	3	m	300
V42	50	3	10	3	m	300	V42	50	3	10	3	m	300
V43	50	3	10	3	m	300	V43	50	3	10	3	m	300
V44	50	3	10	3	m	300	V44	50	3	10	3	m	300
V45	50	3	10	3	m	300	V45	50	3	10	3	m	300
Resumo do aço													
ACO	DIA	C TOTAL	PREO. 10 %	VAR	ACO	DIA	C TOTAL	PREO. 10 %	VAR	ACO	DIA	C TOTAL	PREO. 10 %
50	3	312	312	V26	50	3	312	312	V26	50	3	312	312
50	3	312	312	V27	50	3	312	312	V27	50	3	312	312
50	3	312	312	V28	50	3	312	312	V28	50	3	312	312
50	3	312	312	V29	50	3	312	312	V29	50	3	312	312
50	3	312	312	V30	50	3	312	312	V30	50	3	312	312
50	3	312	312	V31	50	3	312	312	V31	50	3	312	312
50	3	312	312	V32	50	3	312	312	V32	50	3	312	312
50	3	312	312	V33	50	3	312	312	V33	50	3	312	312
50	3	312	312	V34	50	3	312	312	V34	50	3	312	312
50	3	312	312	V35	50	3	312	312	V35	50	3	312	312
50	3	312	312	V36	50	3	312	312	V36	50	3	312	312
50	3	312	312	V37	50	3	312	312	V37	50	3	312	312
50	3	312	312	V38	50	3	312	312	V38	50	3	312	312
50	3	312	312	V39	50	3	312	312	V39	50	3	312	312
50	3	312	312	V40	50	3	312	312	V40	50	3	312	312
50	3	312	312	V41	50	3	312	312	V41	50	3	312	312
50	3	312	312	V42	50	3	312	312	V42	50	3	312	312
50	3	312	312	V43	50	3	312	312	V43	50	3	312	312
50	3	312	312	V44	50	3	312	312	V44	50	3	312	312
50	3	312	312	V45	50	3	312	312	V45	50	3	312	312
50	3	312	312	PESO TOTAL	1118		1118			1118		1118	
50	3	312	312		93		93			93		93	
50	3	312	312		282		282			282		282	
50	3	312	312		414		414			414		414	

COMISSÃO DE LICITAÇÃO
 Folha Nº 934 88C

José Vado Borges Filho
 Engenheiro Civil
 RNF 0610012017-0

SECRETARIA MUNICIPAL DE SAÚDE - SEDUC

SECRETARIA MUNICIPAL DE SAÚDE - SEDUC

TIPO DE PROJETO: PROJETO DE LICITAÇÃO

PROPOSTA Nº: 07/100

INDICADAS

PRODUCED BY AN AUTODESK STUDENT VERSION

PRODUCED BY AN AUTODESK STUDENT VERSION

Relação do apo

VI	DIAM	QUANT	UNIT	C TOTAL
V1	60	1	M	1512
V2	60	1	M	1512
V3	60	1	M	1512
V4	60	1	M	1512
V5	60	1	M	1512
V6	60	1	M	1512
V7	60	1	M	1512
V8	60	1	M	1512
V9	60	1	M	1512
V10	60	1	M	1512
V11	60	1	M	1512
V12	60	1	M	1512
V13	60	1	M	1512
V14	60	1	M	1512
V15	60	1	M	1512
V16	60	1	M	1512
V17	60	1	M	1512
V18	60	1	M	1512
V19	60	1	M	1512
V20	60	1	M	1512
V21	60	1	M	1512
V22	60	1	M	1512
V23	60	1	M	1512
V24	60	1	M	1512
V25	60	1	M	1512

Retorno do apo

ACO	DIAM	TOTAL	PERO	10%
CA60	60	1512	114,8	17,1
CA60	60	1512	107,1	16,1
CA60	60	1512	101,1	15,2
CA60	60	1512	94,4	14,3
CA60	60	1512	88,4	13,4
CA60	60	1512	82,4	12,5
CA60	60	1512	76,4	11,6
CA60	60	1512	70,4	10,7
CA60	60	1512	64,4	9,8
CA60	60	1512	58,4	8,9
CA60	60	1512	52,4	8,0
CA60	60	1512	46,4	7,1
CA60	60	1512	40,4	6,2
CA60	60	1512	34,4	5,3
CA60	60	1512	28,4	4,4
CA60	60	1512	22,4	3,5
CA60	60	1512	16,4	2,6
CA60	60	1512	10,4	1,7
CA60	60	1512	4,4	0,8

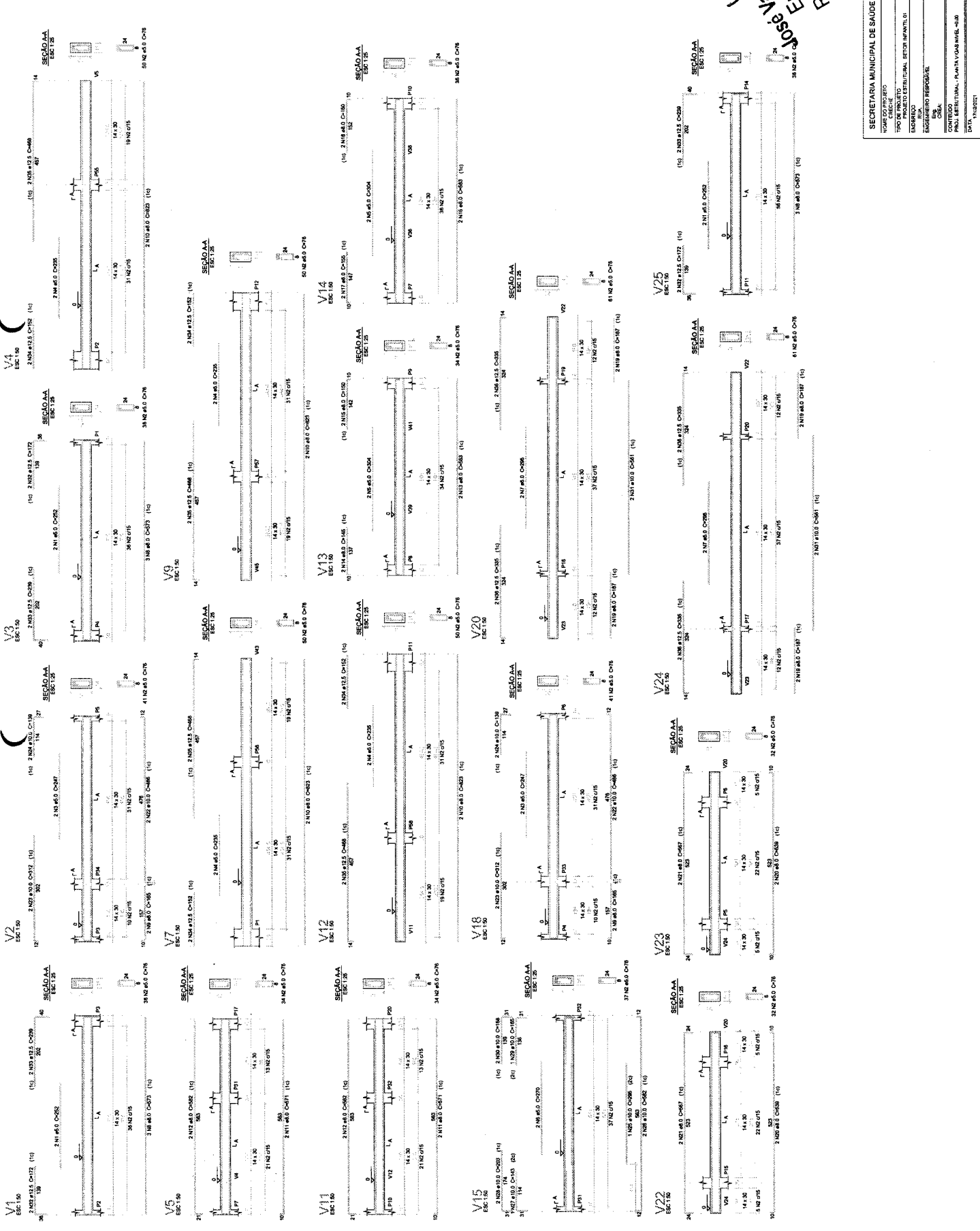

COMISSÃO DE LICITAÇÃO
 Folha No 93580

Eng.º José Valdir Borges Filho
 RNP 061001207-0

SECRETARIA MUNICIPAL DE SAÚDE - SEDUC

ENGENHEIRO CIVIL

06 10

ESCALA INDICADAS

QTD	QTD	SSZ	4x153
1	1	1	1
2	2	2	2
3	3	3	3
4	4	4	4
5	5	5	5
6	6	6	6
7	7	7	7
8	8	8	8
9	9	9	9
10	10	10	10
11	11	11	11
12	12	12	12
13	13	13	13
14	14	14	14
15	15	15	15
16	16	16	16
17	17	17	17
18	18	18	18
19	19	19	19
20	20	20	20

QTD	QTD	SSZ	4x153
1	1	1	1
2	2	2	2
3	3	3	3
4	4	4	4
5	5	5	5
6	6	6	6
7	7	7	7
8	8	8	8
9	9	9	9
10	10	10	10
11	11	11	11
12	12	12	12
13	13	13	13
14	14	14	14
15	15	15	15
16	16	16	16
17	17	17	17
18	18	18	18
19	19	19	19
20	20	20	20

Resumo do apo
 Volume de concreto (C-20) = 14,8 m³
 Área de forma = 38 m²

COMISSAO DE LICITACAO
 Folha Nº 936

Jose Valdir Borges Filho
 Engenheiro Civil
 RNP 06/10/1207-0

SECRETARIA MUNICIPAL DE SAUDE - SEDUC
 NOME DO PROJETO: PROJETO ESTRUTURAL SETOR INFANTIL 01
 TIPO DE PROJETO: PROJETO ESTRUTURAL SETOR INFANTIL 01
 ESTABELECIAMENTO: SAUDE
 ENDEREÇO: RUA...
 CÍTYA: ...
 DATA: 17/02/2021

PRELIMINAR
 INDICADAS

05 10

SSZ PLANTA ESC: 1/25

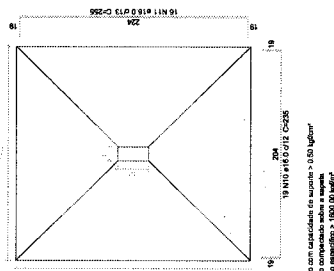

Solo com capacidade de suporte = 0,50 kg/cm²
 Solo compactado sobre a sapata
 peso específico = 1800,00 kg/m³

SSZ PLANTA ESC: 1/25

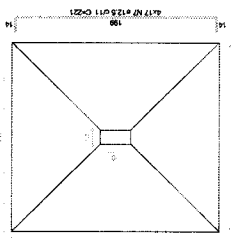

Solo com capacidade de suporte = 0,50 kg/cm²
 Solo compactado sobre a sapata
 peso específico = 1800,00 kg/m³

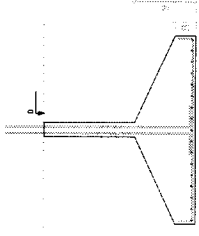

SSZ CORTA ESC: 1/25

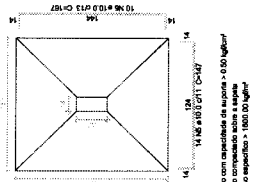

Solo com capacidade de suporte = 0,50 kg/cm²
 Solo compactado sobre a sapata
 peso específico = 1800,00 kg/m³

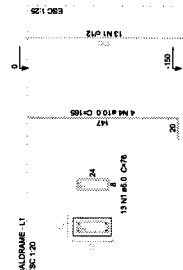

SSZ CORTA ESC: 1/25

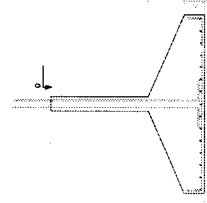

Solo com capacidade de suporte = 0,50 kg/cm²
 Solo compactado sobre a sapata
 peso específico = 1800,00 kg/m³

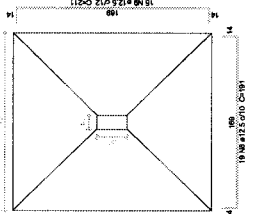

SSZ CORTA ESC: 1/25

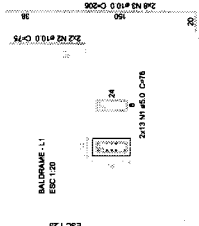

SSZ CORTA ESC: 1/25

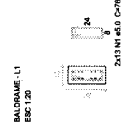

SSZ CORTA ESC: 1/25

Relatório do aço

ACO	N	DMAX	QUANT	UNID	C TOTAL
(cm)		(mm)	(Strms)	(cm³)	(cm³)
CA50	1	5,0	44	16	704
CA60	3	5,0	247	74	1072
CA60	5	10,0	24	208	1736
CA60	6	10,0	6	57	456
CA60	8	12,5	50	226	1580
CA60	10	12,5	100	200	2500
CA60	11	12,5	60	48	1080
CA60	13	15,0	52	106	960
CA60	15	18,0	31	206	1512

Resumo do aço

ACO	DMAX	C TOTAL	RESOL	%
CA50	5,0	177,8	12,4	12,4
CA60	10,0	3067	217,6	87,6
CA60	12,5	3067	217,6	87,6
CA60	15,0	206	14,8	14,8
CA60	18,0	206	14,8	14,8

Volume de concreto (C30) = 23,8 m³
 Área da laje = 156,66 m²

Jose Valde Borges Filho
 Engenheiro Civil
 RMP 06/1001207-0

SECRETARIA MUNICIPAL DE SAÚDE - SEDUC

NOME DO EMPREITEIRO: Jose Valde Borges Filho

TIPO DE PROJETO: PROJETO ESTRUTURAL SETOR INFANTIL II

ENDEREÇO: AV. ...

CIDADE: ...

ESTADO: ...

ENGENHEIRO RESPONSÁVEL: Jose Valde Borges Filho

CRI: ...

CONTROLE: ...

PROPOSTA: ...

PLANTA DE FUNDAÇÃO

DATA: 10/02/2011

INDICAÇÃO: 04 10

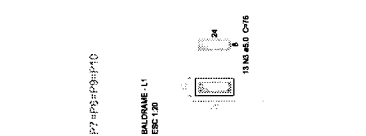
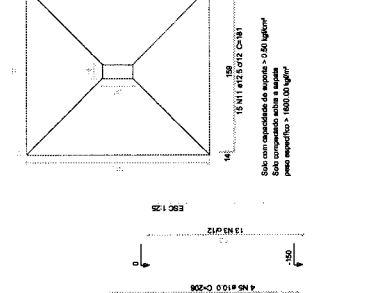
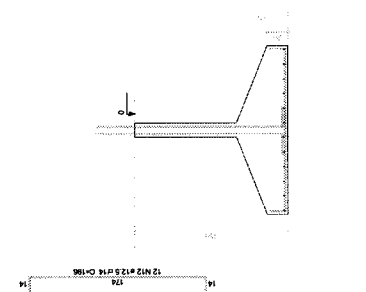
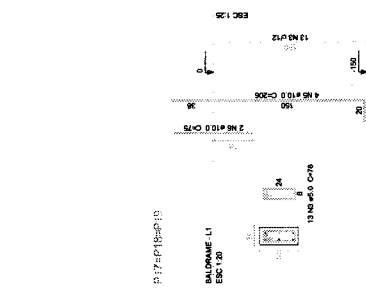
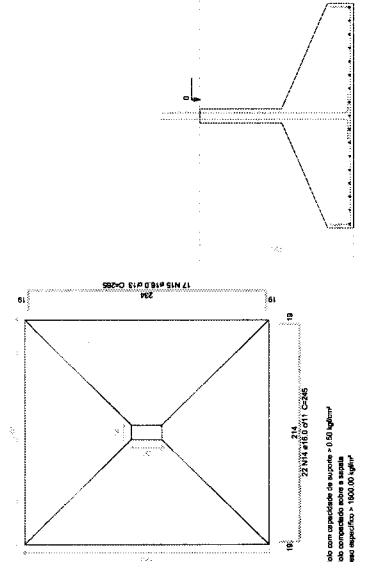
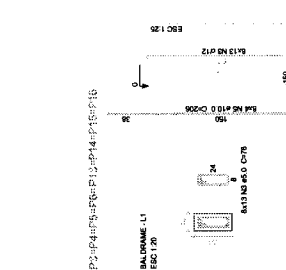
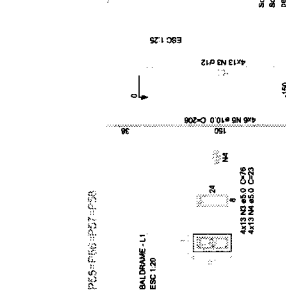
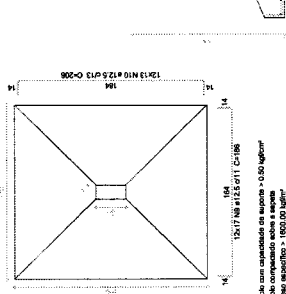
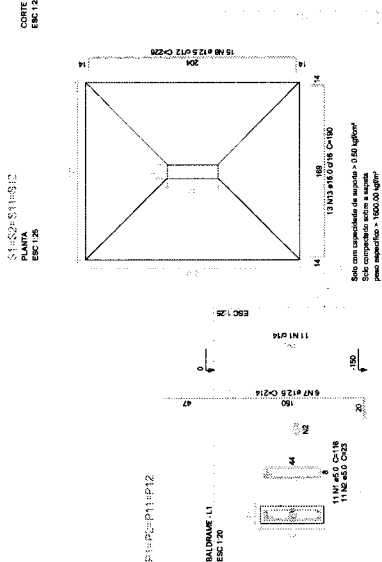

Jose Valde Borges Filho
Engenheiro Civil
RNP 061001207-0

SECRETARIA MUNICIPAL DE SAÚDE - SEDUC

NOME DO PROJETO: PROJETO ESTRUTURAL SETOR INFANTIL II
TIPO DE PROJETO: PROJETO ESTRUTURAL SETOR INFANTIL II
LOCAL DO PROJETO: RUA
ESCALA: 1:50
ENGENHEIRO RESPONSÁVEL: JOSÉ VALDE BORGES FILHO
C.R.C.: 061001207-0

ESCALA INDICADAS: 1:50
DATA: 10/02/2011

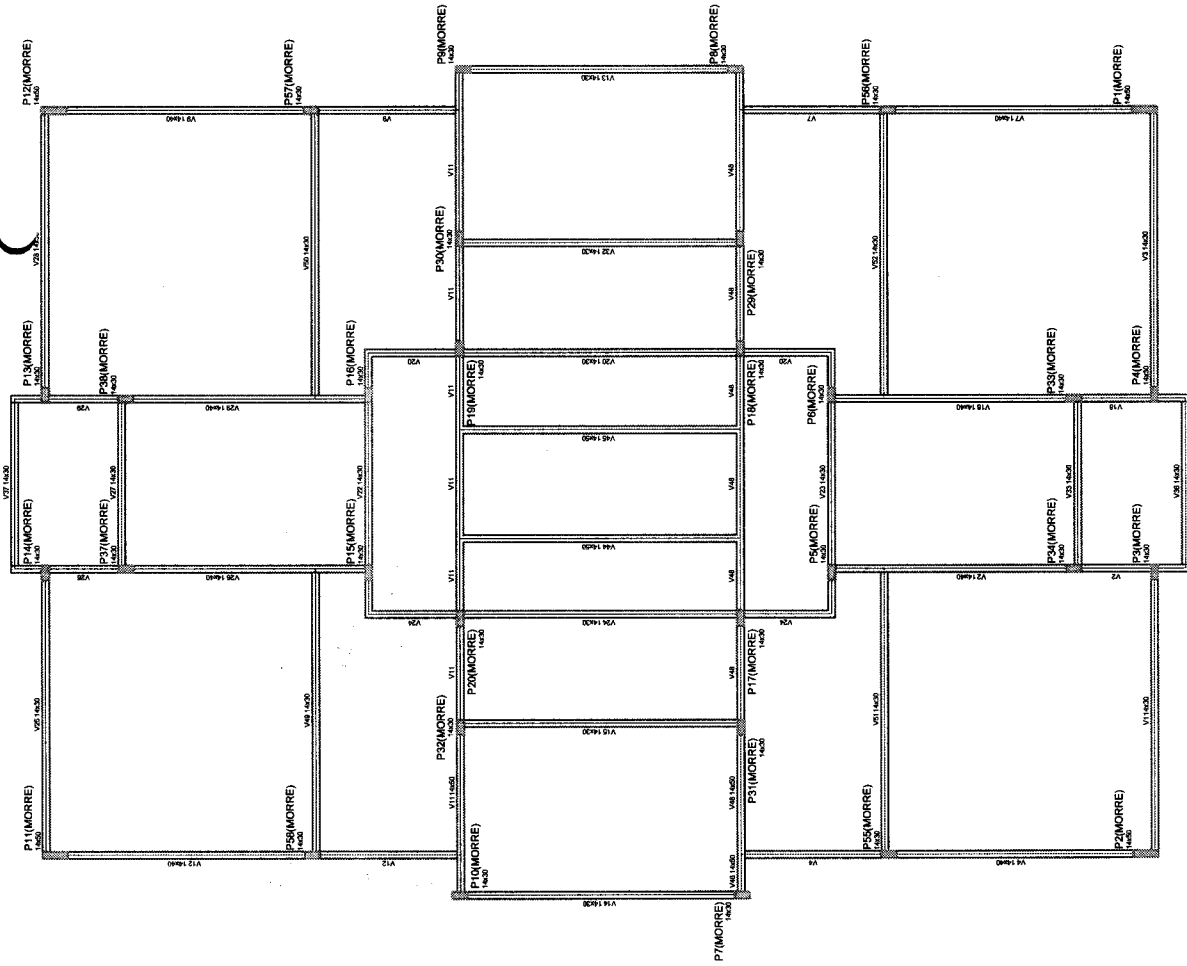

Forma do pavimento TERREO
escala: 1:50

Table with 4 columns: Item, Descrição, Valor, Total. It lists various structural items and their corresponding values.

Table with 2 columns: Descrição, Valor. It provides a summary of the total values for different categories.

Table with 4 columns: Item, Descrição, Valor, Total. It lists various structural items and their corresponding values, similar to the first table.

Legend for the diagram, including symbols for 'Linha de Paredo', 'Paredo com portas', 'Paredo sem portas', and 'Paredo com molduras de madeira'.

SECRETARIA MUNICIPAL DE SAÚDE - SEDUC

NOME DO PROJETO: _____

TIPO DE PROJETO: _____

PROJETO ESTRUTURAL: SETOR IMPLANT. 01

ENDEREÇO: _____

CIDADE: SAO PAULO - SP

ENGENHEIRO RESPONSÁVEL: _____

CARGO: CREA _____

CONTÉUDO: ESCOLA

PÚBLIC. SERVIÇO: PAVIMENTO DE FORMAS DE L=1100

INDICADAS: _____

DATA: 10/03/2011

Jose Vabb Borges Filho
Engenheiro Civil
RNP 06/101207-0

PRODUCED BY AN AUTODESK STUDENT VERSION

PRODUCED BY AN AUTODESK STUDENT VERSION

Nº	Área	Extensão	Área	Total
V1	14,50	0	0	0
V2	14,50	0	0	0
V3	14,50	0	0	0
V4	14,50	0	0	0
V5	14,50	0	0	0
V6	14,50	0	0	0
V7	14,50	0	0	0
V8	14,50	0	0	0
V9	14,50	0	0	0
V10	14,50	0	0	0
V11	14,50	0	0	0
V12	14,50	0	0	0
V13	14,50	0	0	0
V14	14,50	0	0	0
V15	14,50	0	0	0
V16	14,50	0	0	0
V17	14,50	0	0	0
V18	14,50	0	0	0
V19	14,50	0	0	0
V20	14,50	0	0	0
V21	14,50	0	0	0
V22	14,50	0	0	0
V23	14,50	0	0	0
V24	14,50	0	0	0
V25	14,50	0	0	0
V26	14,50	0	0	0
V27	14,50	0	0	0
V28	14,50	0	0	0
V29	14,50	0	0	0
V30	14,50	0	0	0
V31	14,50	0	0	0
V32	14,50	0	0	0
V33	14,50	0	0	0
V34	14,50	0	0	0
V35	14,50	0	0	0

Nº	Área	Extensão	Área	Total
V36	14,50	0	0	0
V37	14,50	0	0	0
V38	14,50	0	0	0
V39	14,50	0	0	0
V40	14,50	0	0	0
V41	14,50	0	0	0
V42	14,50	0	0	0
V43	14,50	0	0	0
V44	14,50	0	0	0
V45	14,50	0	0	0
V46	14,50	0	0	0
V47	14,50	0	0	0
V48	14,50	0	0	0
V49	14,50	0	0	0
V50	14,50	0	0	0
V51	14,50	0	0	0
V52	14,50	0	0	0
V53	14,50	0	0	0
V54	14,50	0	0	0
V55	14,50	0	0	0
V56	14,50	0	0	0
V57	14,50	0	0	0
V58	14,50	0	0	0
V59	14,50	0	0	0
V60	14,50	0	0	0
V61	14,50	0	0	0
V62	14,50	0	0	0
V63	14,50	0	0	0
V64	14,50	0	0	0
V65	14,50	0	0	0

Nº	Área	Extensão	Área	Total
V66	14,50	0	0	0
V67	14,50	0	0	0
V68	14,50	0	0	0
V69	14,50	0	0	0
V70	14,50	0	0	0
V71	14,50	0	0	0
V72	14,50	0	0	0
V73	14,50	0	0	0
V74	14,50	0	0	0
V75	14,50	0	0	0
V76	14,50	0	0	0
V77	14,50	0	0	0
V78	14,50	0	0	0
V79	14,50	0	0	0
V80	14,50	0	0	0
V81	14,50	0	0	0
V82	14,50	0	0	0
V83	14,50	0	0	0
V84	14,50	0	0	0
V85	14,50	0	0	0
V86	14,50	0	0	0
V87	14,50	0	0	0
V88	14,50	0	0	0
V89	14,50	0	0	0
V90	14,50	0	0	0
V91	14,50	0	0	0
V92	14,50	0	0	0
V93	14,50	0	0	0
V94	14,50	0	0	0
V95	14,50	0	0	0
V96	14,50	0	0	0
V97	14,50	0	0	0
V98	14,50	0	0	0
V99	14,50	0	0	0
V100	14,50	0	0	0

LEGENDA DAS LINHAS

______ Para que entre

______ Para que saia

______ Para que não saia

______ Para com moldagem de todos

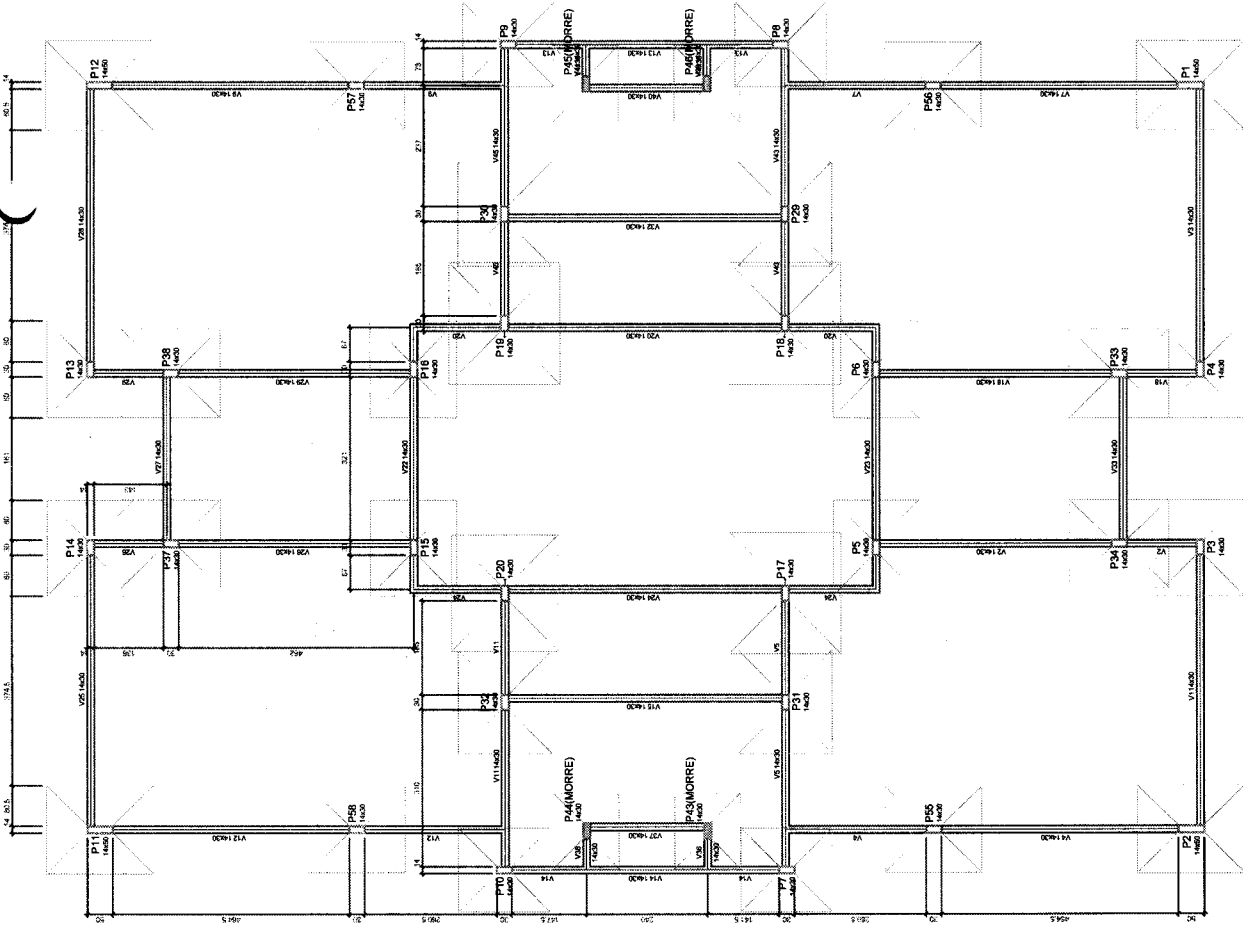

Forma do pavimento BALDRAME

escala 1:50

PRODUCED BY AN AUTODESK STUDENT VERSION

José Válio Borges Filho
 Engenheiro Civil
 RNF 06/1001207-0

NOME DO PROJETO: PROPOSTA DE LICITAÇÃO Nº 06/1001207-0
 TIPO DE PROJETO: LICITAÇÃO Nº 06/1001207-0
 ANEXO Nº 06/1001207-0
 NOME DO RESPONSÁVEL: JOSÉ VÁLIO BORGES FILHO
 CREA Nº 104895/2010

Item	Descrição	Unidade	Quantidade	Valor Unitário	Valor Total
001
002
003
004
005
006
007
008
009
010
011
012
013
014
015
016
017
018
019
020
021
022
023
024
025
026
027
028
029
030
031
032
033
034
035
036
037
038
039
040
041
042
043
044
045
046
047
048
049
050
051
052
053
054
055
056
057
058
059
060
061
062
063
064
065
066
067
068
069
070
071
072
073
074
075
076
077
078
079
080
081
082
083
084
085
086
087
088
089
090
091
092
093
094
095
096
097
098
099
100

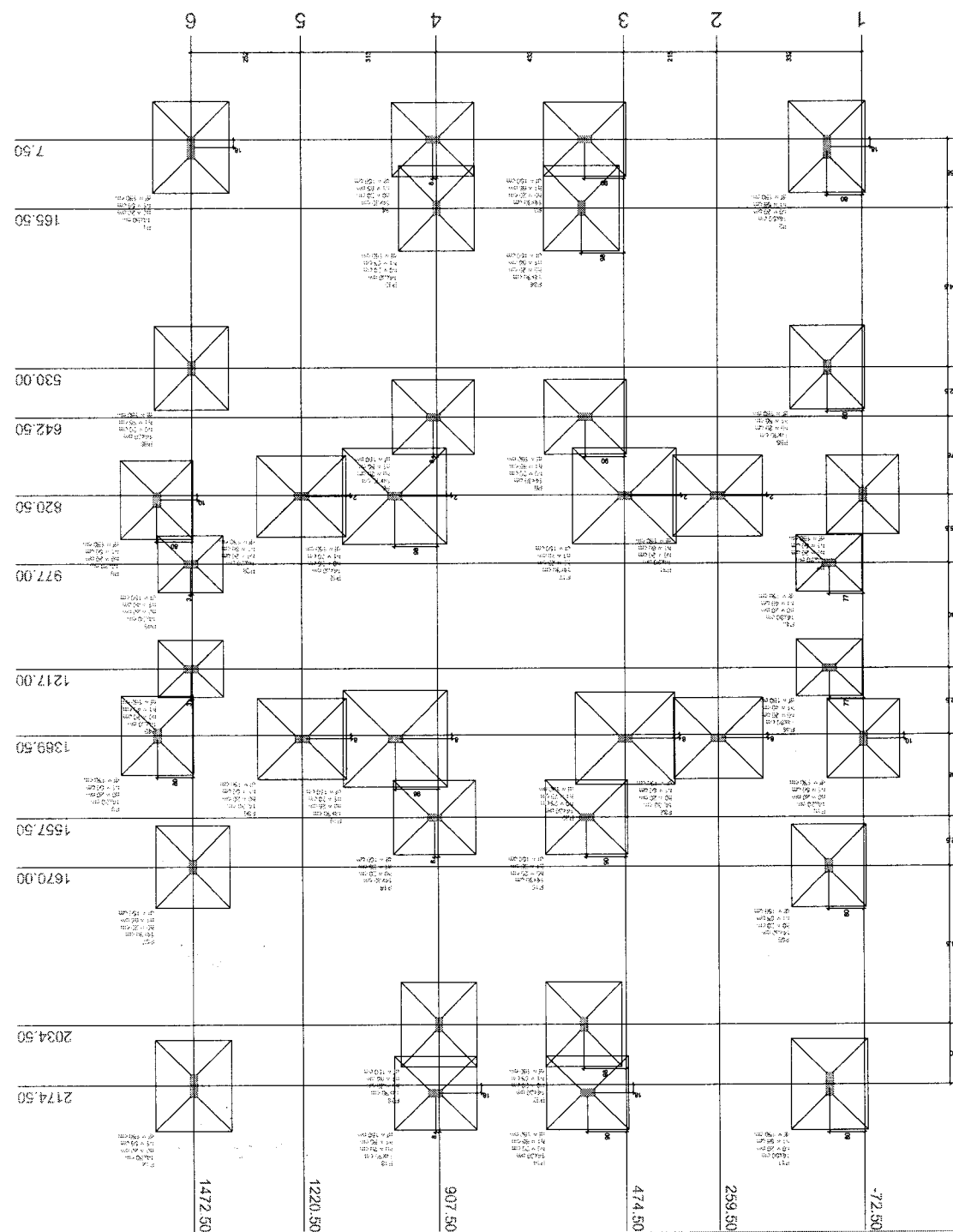
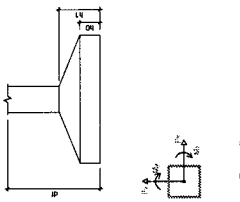

Planta de locação

COTAÇÃO PLACAS SOLARES

COMISSÃO DE LICITAÇÃO

Folha Nº 941

https://www.americanas.com.br/produto/3527723897?epar=bp_pl_00_go_pla_casaconst_geral_gmv&opn=YSMESP&WT.srch=1&gclid=EAlaIqobChMlKknk9siB9gIVhoiRCh2bMQiiEAQYAiABEgLEjFD_BwE&cor=Unica&tamanho=U&divisao=Importa%C3%A3o%20direta&estampa=Unica&departamento=Ativos&categoria=Proprio&grupo=M%C3%B3dulo%20solar%20fotovoltaico&subcolecao=Disponivel%20para%20kit&colecao=Sem%20ipi

CNPJ: 00.776.574/0006-60

Valor do produto +frete: 1352,93

W37
José Valdo Borges Filho
Engenheiro Civil
RNP 061001207-0

https://www.minhacasasolar.com.br/produto/painel-solar-420w-halfcell-policristalino-canadian-solar-cs3w-420p-81011?utm_source=&utm_medium=&utm_campaign=&gclid=EAlaIQobChMIkKnk9siB9gIVhoiRCh2bMQiiEAQYAyABEgITdfD_BwE

CNPJ Matriz: 11.945.569/0001-46

Valor + frete: 1204,29

MINHA CASA SOLAR

MEU CARRINHO

MINHA CONTA ATENDIMENTO INTEGRADORES BLOG TELEFONAS: (31) 3479-1400

IDEIAS CATEGORIAS OFF-GRID GRID-TIE PAINEL SOLAR KIT SOLAR BOMBA SOLAR CONTROLADOR INVERSOR BATERIA CURSOS

Painel Solar 420W Halfcell policristalino Canadian Solar - CS3W-420P

R\$ 1.096,47 4 vers

CONFIRA PREÇOS ESPECIAIS PARA INTEGRADORES

(7% de desconto no boleto bancário)

R\$ 1.126,06 (desconto de 5% à vista no cartão de crédito)

ou R\$ 1.178,00 no cartão de crédito

6 x sem juros de R\$ 196,58 na Cartão

ou 12 x de R\$ 95,78 com juros

Parcelamento

QUANTIDADE 1

COMPRAR

Frete e prazo: 50050-999 OK

PROCESSO DE LICITAÇÃO Nº 107/2019

1037
José Valdo Borges Filho
Engenheiro Civil
RNP 081001207-0

https://www.casasbahia.com.br/painel-solar-420w-halfcell-policristalino-canadian-solar-cs3w-420p-1520352189/p/1520352189?utm_medium=Cpc&utm_source=GP_PLA&IdSKU=1520352189&idLojista=29105&utm_campaign=3P_agrupamento_medio_SSC&gclid=EAlaQobChMIkKnk9siB9gIVhoiRCh2bMQiiEAQYBCABEglbevD_BwE

CNPJ: 33.041.260/0652-90

Valor + frete: 1200,21

Composicao CRSE... Composicao Emp... Quadro Policrist... 4 - PLANTA BAHA... REPROGRAFACAO... Centro - Redregr... Editar todos

Valor médio: 1252,47

W3H
José Vaido Borges Filho
Engenheiro Civil
RNP 061001207-0

https://www.lojaclamper.com.br/clamper-solar-string-box-1040v-32a-1-2e-2s/p?idsku=85&utm_source=google&utm_medium=cpc&keyword=&gclid=EAIaIQobChMIqpGfvNCB9gIVkQ-RCh2vpgbtEAQYAIABEgIOavD BwE

CNPJ: 66.429.895/0004-35

Valor: 920,00

CLAMPER | TODOS PRODUTOS | FOTOVOLTAICO | TELECOM | CANEIS

CLAMPER / Equipamentos Específicos / Energia Solar Fotovoltaico / CLAMPER String Box

CLAMPER Solar String Box 1040V 32A 2E/2S
 5 estrelas (agrad.)
 REF: 025008
 CLAMPER Solar SB é uma String Box (caixa de junção) desenvolvida especialmente para a proteção e recionamento de sistemas de geração de energia solar fotovoltaica.
 Ver mais

Por: R\$ 920,00
 ou 8x de R\$ 306,66

1

Compre com **ame** e recebe até 10% de cashback

VALOR	DISPONIBILIDADE
Preço Cash	Transportado, entrega em 12 dias úteis
Preço Cash	PAC, entrega em 15 dias úteis
Preço Cash	Sede, entrega em 13 dias úteis

JVZ
 José Valdo Borges Filho
 Engenheiro Civil
 RNP 061001207-0

<https://www.solisdistribuidora.com.br/acessorios/string-box/string-box-para-inversores-growatt-3600-4200-e-5500-mtl-s>

CNPJ 28.790.422/0001-27 [MATRIZ]

COMISSÃO DE LICITAÇÃO
Folha Nº 945 / 10

Valor + frete: 1047,57

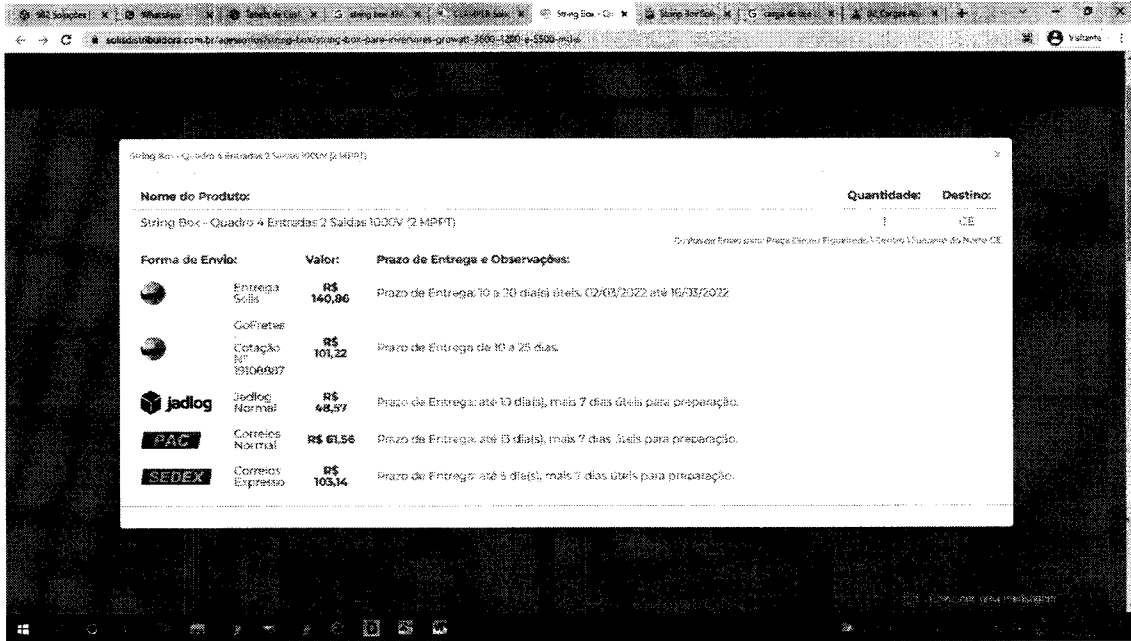

YUB
José Valdo Borges Filho
Engenheiro Civil
RNP 061001207-0

https://loja.opussolar.com.br/produto/string-box-solar-beny-4e-2s/?utm_source=Google%20Shopping&utm_campaign=Feed%202022&utm_medium=cpc&utm_term=12177&gclid=EAlaIqobChMIqGfvNCB9gIVkQ-RCh2vpGBTAsYAiABEgIyaPD BwE

COMISSÃO DE LICITAÇÃO
Folha Nº 946 / 11

CNPJ: 00.406.262/0001-50

Valor + frete: 1363,25

Valor médio: 1110,27

Y032
José Valdo Borges Filho
Engenheiro Civil
RNP 061001207-0

https://www.tecnoall.com.br/inversor-solar-fotovoltaico-on-grid-inversor-mid20ktl3-x-20kw-trifasico-380v-2mppt-monitoramento?gclid=EAlaIQobChMIyP3Gn9mB9gIVDgaRCh0cuQrkeEAQYECABEgJsKPD_BwE

CNPJ 37.722.011/0001-95

Valor + frete 10585,74

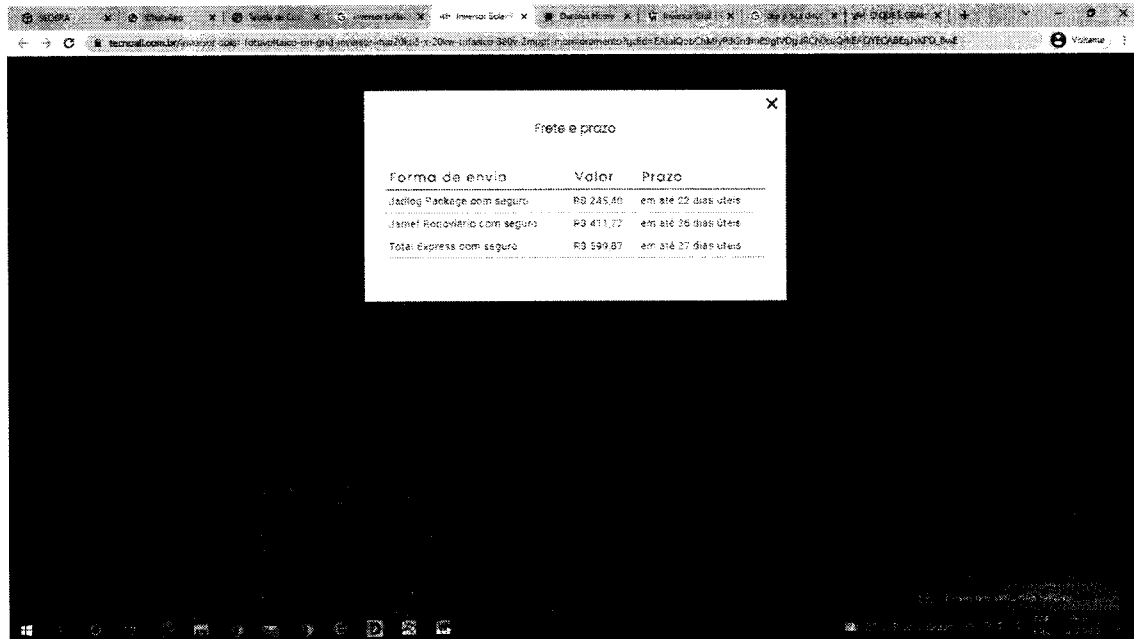

W375
José Valdo Borges Filho
Engenheiro Civil
RNP 061001207-0

https://ourolux.com.br/inversor-fotovoltaico-20kw-3x380v-growatt.html?gclid=EAlaIQobChMIyP3Gn9mB9gIVDgaRCh0cuQrkEAQYAYABEgKstPD_BwE

05.393.234/0001-60

Valor + frete: 14384,24

COMISSÃO DE LICITAÇÃO

Folha Nº 948 *nk*

Item	Preço	Qtd	Sub-total
 Inversor Fotovoltaico 20KW 3x380V Growatt	R\$ 13.889,06	1	R\$ 13.889,06

RESUMO

Consultar Valor do Frete e Imposto

Interação Q1 para exibição de frete e imposto

País:

CEP:

Transportadora:
 Melhor Preço - R\$ 425,35
 Melhor Preço a partir de 20kg - R\$ 0,00

Sub-total: R\$ 13.922,56
Frete (Transportadora - Melhor Preço): R\$ 425,35
Total: R\$ 14.347,91

W37
José Valdo Borges Filho
Engenheiro Civil
RNP 061001207-0

https://www.energyshop.com.br/inversor-solar/inversor-grid-tie/inversor-grid-tie-growatt-20kw-trifasico-380v-2mppt?parceiro=9109&gclid=EAlaIQobChMI-YmY1diB9gIVwoORCh3XLg6AEAQYAiABEGJwafD_BwE

COMISSÃO DE LICITAÇÃO
Folha Nº 949

CNPJ: 22.219.118/0001-48

Valor + frete: 19117,89

INVERSOR GRID TIE GROWATT 20KW TRIFÁSICO 380V 2MPPT

Nome: **growatt**
Inversor 20KW 380V 4
Disponibilidade: Disponível em 4 dias úteis

Por: **R\$ 18.799,00**
R\$ 13.047,04 a vista com desconto (até 15 dias úteis) ou R\$ 2.369,96 2x em juros ou 12x de R\$ 1.760,00 cada parcel.

PRD: R\$ 921,61
SEDEX: R\$ 1.352,18
TRANSPORTADORA: R\$ 318,99

Prazo de entrega: 17 dias úteis
Prazo de entrega: 7 dias úteis
Prazo de entrega: 15 a 19 dias úteis

PERGUNTE E VEJA OPINIÕES DE QUEM JÁ COMPROU

A TrustvoX certifica que a nota média da loja é:

Valor médio: 14695,96

Y032
José Valdo Borges Filho
Engenheiro Civil
RNP 061001207-0

https://www.magazineluiza.com.br/conector-mc4-30a-1000v-p-cabo-25mm-4mm-6mm-painel-solar-nelstar-solar/p/jf167b2ca2/rc/rcnm/?&seller_id=nelstar-solar

47.960.950/1088-36

Valor + frete: 38,39

2037
José Valdo Borges Filho
Engenheiro Civil
RNP 061001207-0

https://www.casasbahia.com.br/conector-mc4-30a-1000v-p-cabo-25mm-4mm-6mm-painel-solar-1531019123/p/1531019123?utm_medium=Cpc&utm_source=google_freelisting&idSku=1531019123&idLojista=185100

: 33.041.260/0652-90

Calculo o frete e prazo de entrega	63010-147	Rua São Francisco, Salimiana - Juazeiro do Norte - CE
Econômica	19 dias úteis	R\$ 30,43
Normal	14 dias úteis	R\$ 60,04

Below the table, there is a 'Ver regras de frete' link. At the bottom of the page, there is a WhatsApp chat widget with the text 'Quer receber ofertas de produtos semelhantes a este em seu WhatsApp? Procure seu número no campo abaixo.' and a 'Enviar' button.

WBF
José Valdo Borges Filho
Engenheiro Civil
RNP 061001207-0

https://www.pontofrio.com.br/conector-mc4-30a-1000v-p-cabo-25mm-4mm-6mm-painel-solar-1531019123/p/1531019123?utm_medium=cpc&utm_source=google_freelisting&idSKU=1531019123&idLojista=185100

33.041.260/0652-90

Valor + frete: 45,42

COMISSÃO DE LICITAÇÃO

Folha Nº 952 MK

Conector MC4 30A 1000V P/ Cabo 2,5mm 4mm 6mm Painel Solar
R\$ 14,99
ou até 1x de R\$14,99 sem juros ver parcelamento

Calculo o frete e prazo de entrega:	63019-147	Rua São Pedro, Salesianos - Juazeiro do Norte - CE
Econômica	19 dias úteis	R\$ 30,43
Normal	14 dias úteis	R\$ 60,04

Ver regras de frete

Valor médio:43,07

JVB
José Valdo Borges Filho
Engenheiro Civil
RNP 061001207-0

https://www.extra.com.br/cabo-fotovoltaico-4mm-p-energia-solar-100m-preto-1517921961/p/1517921961?utm_medium=cpc&utm_source=google_freelisting&idSKU=1517921961&idLojista=478

59

33.041.260/0652-90

Valor + frete 602,13

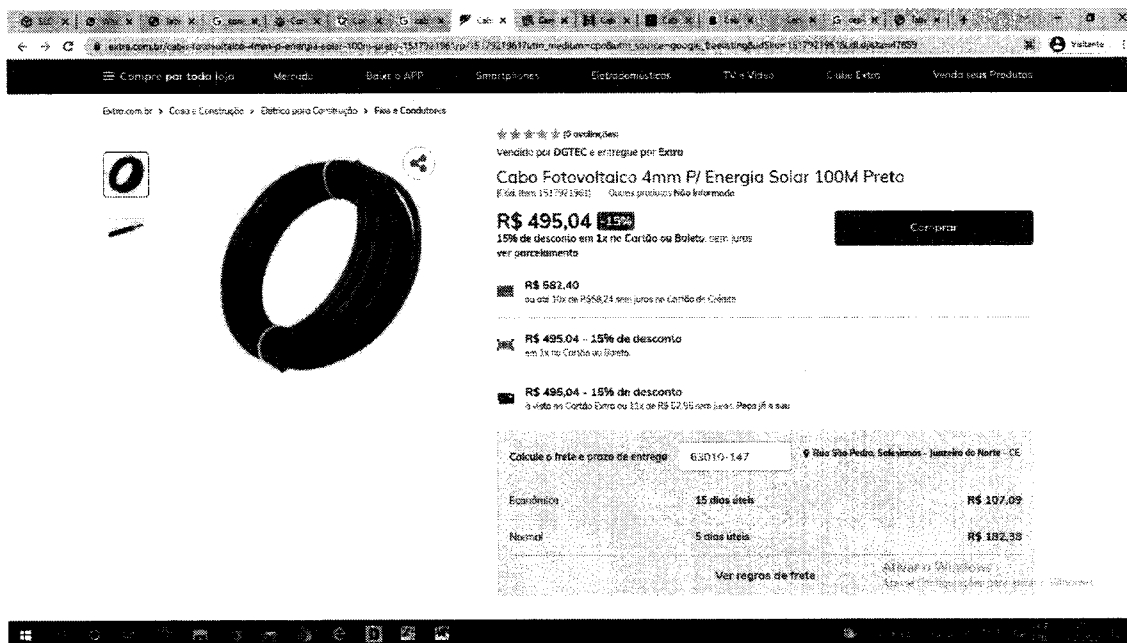

W3H
José Valdo Borges Filho
Engenheiro Civil
RNP 061001207-0

<https://www.madeiramadeira.com.br/cabo-fotovoltaico-1x4-0mm-0-6-1kv-condutec-com-100-metros-vermelho-3930587.html?seller=10895&origem=pla->

3930587&utm_source=google&utm_medium=cpc&utm_
content=cabos-de-energia-
1128&utm_term=&utm_id=12917648383&gclid=EA1aIQo
bChMI48L10-
GB9gIVU4GRCh3oVADdEAsYCYABEgKY6vD_BwE

10.490.181/0001-35

Valor + frete 651,48

madeiramadeira.com.br

Busque aqui tudo para sua casa...

Carrinho Entrega Pagamento

Cabo Fotovoltaico 1X4,0Mm 0,6/1Kv Conditec Com 100 Metros Vermelho **rs 523,00**
A vista no cartão ou Pix
em 50 parcelas de R\$ 10,46
12x sem juros

Vendido e entregue por **Altiere Digital**

Entrega Transportadora até 13 dias úteis após a confirmação do pagamento

Calcular frete e prazo 63010-147
Situação para Juazeiro do Norte, CE

Subtotal rs 523,00
Frete rs 128,48
Total rs 651,48
Cartão de crédito ou em até 12x de R\$ 54,29 no cartão

Cupom de desconto
Cupom de desconto Aplicar

Cookies: A Madeiramaadeira usa cookies para personalizar conteúdos e melhorar a sua experiência no site. Ao continuar navegando, você concorda com a nossa Política de Privacidade.

Conceder e fechar

Adriano: Wando M. Chat

Este site é protegido pela Captura e as Políticas de Privacidade e Termos de Serviço do mesmo se aplicam.

JUB
José Valdo Borges Filho
Engenheiro Civil
RNP 061001207-0

https://www.americanas.com.br/produto/2923028677?e-par=bp_pl_00_go_pla_casaconst_geral_gmv&opn=YSMESP&WT.srch=1&gclid=EAlaIqobChMI48L10-GB9gIVU4GRCh3oVADdEAQYASABEgLFtFD_BwE&cor=Vermelho&voltagem=0%2C6%2F1kv

CNPJ: 00.776.574/0006-60

Valor + frete: 490,17

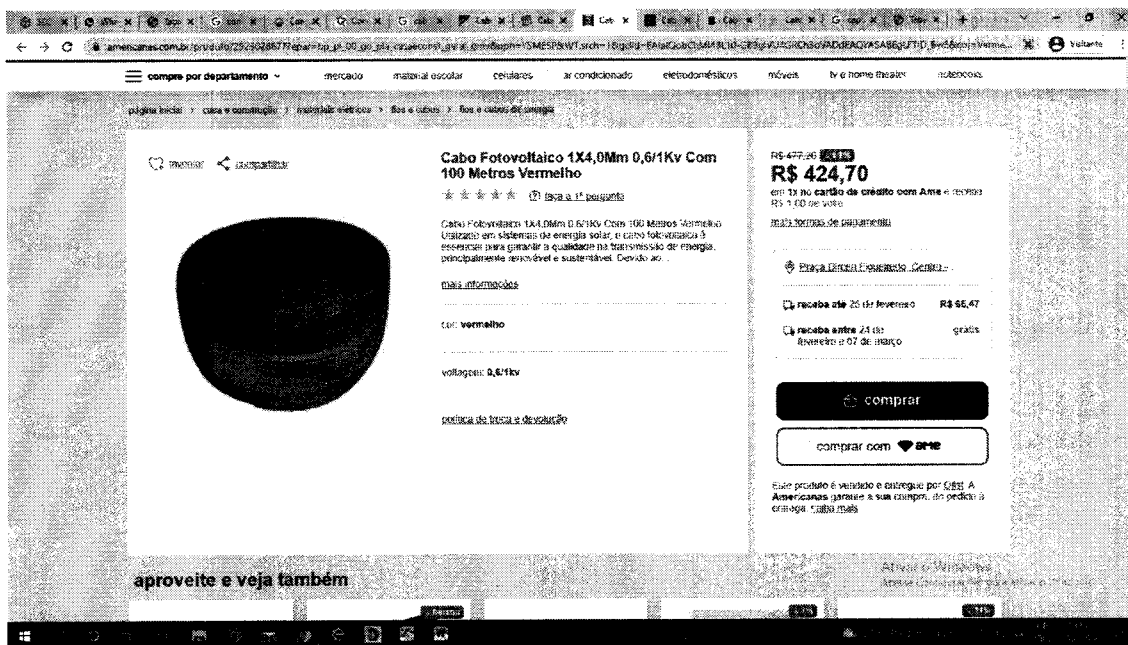

Valor médio: 581,26

Y03h
José Valdo Borges Filho
Engenheiro Civil
RNP 061001207-0

<https://www.eletrafo.com.br/kit-p-4-modulos-35mm-laje-telha-met--fibrocim--s-inc--cod-107-p-535w-pratyc-11290003/p?idsku=9680>

valor + frete: 379,04

José Valdo ^{Yuzhi} Borges Filho
Engenheiro Civil
RNP 061001207-0

<https://www.americanas.com.br/produto/4619735490?o>

pn=YSMESP

CNPJ: 00.776.574/0006-60

Valor + frete: 511,97

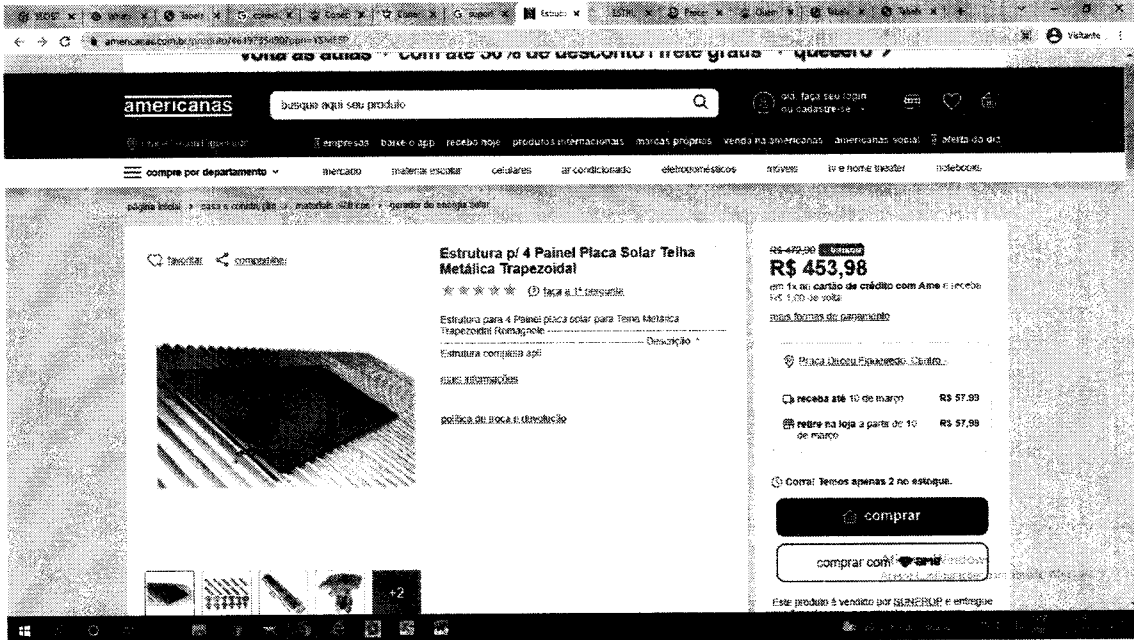

JUZ
José Valdo Borges Filho
Engenheiro Civil
RNP 061001207-0

https://loja.opussolar.com.br/produto/suporte-painel-solar-metalico-4-modulos/?utm_source=Google%20Shopping&utm_campaign=Feed%202022&utm_medium=cpc&utm_term=3361&gclid=EAlaIQobChMI4MPF-aB9gIVzhJMCh0SQgkSEAQYBiABEGLVNfD_BwE

CNPJ: 00.406.262/0001-50

valor + frete: 463,11

Valor médio 451,37

1032
José Valdo Borges Filho
Engenheiro Civil
RNP 061001207-0

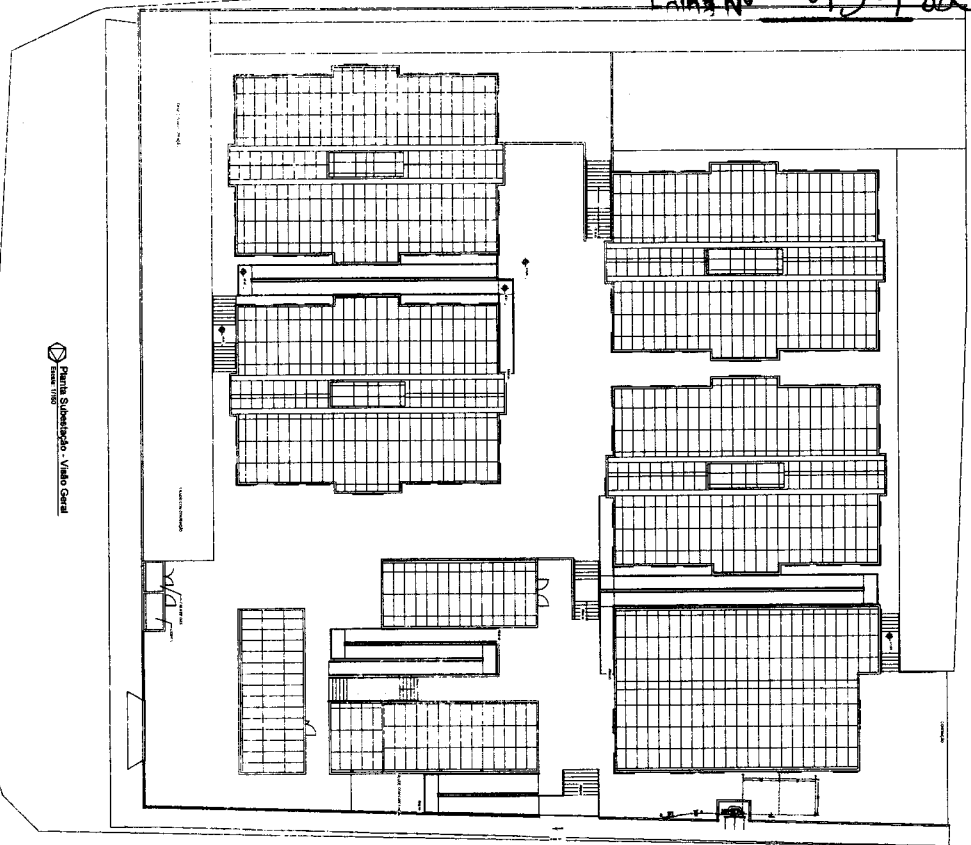

Planta Situada - VILÃO GERAL

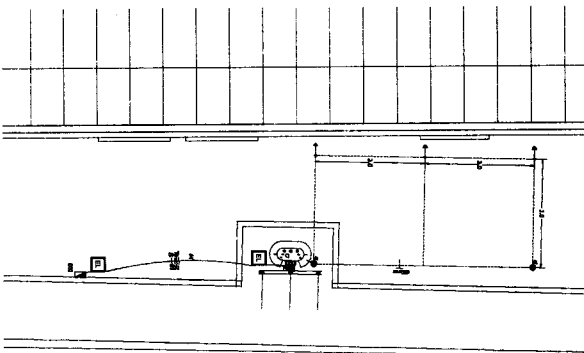

Planta Situada - VILA ACROSMIDA

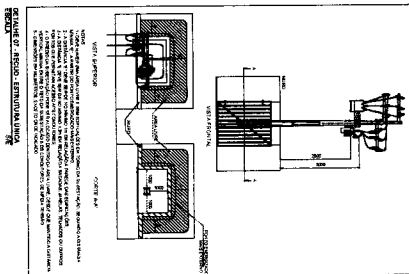

DETALHE DE INSCULPTURAÇÃO

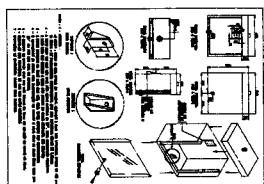

DETALHE DA CAIXA DE DISPLAY

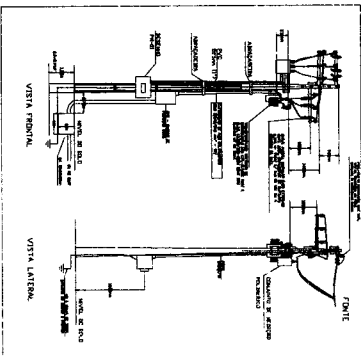

DETALHE 01 - CONJ. DE MEDIÇÃO E TRACO DE 225 VVA

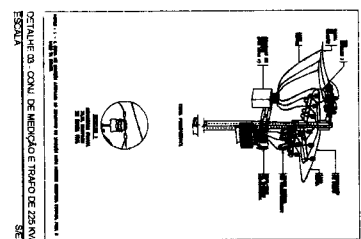

DETALHE 02 - CONJ. DE MEDIÇÃO E TRACO DE 225 VVA

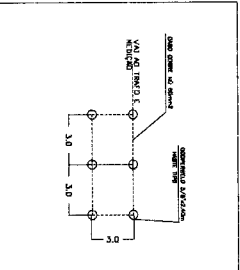

DETALHE MALHA DE ATERRAMENTO

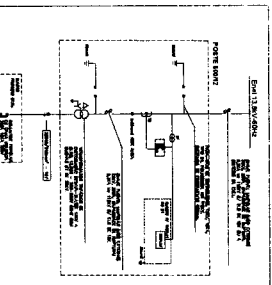

ESQUEMA UNITÁRIO

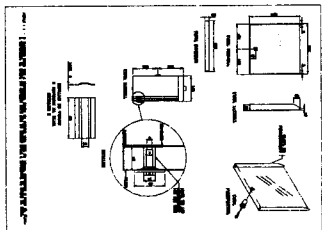

DETALHE 05 - CAIXA DE DISPLAY

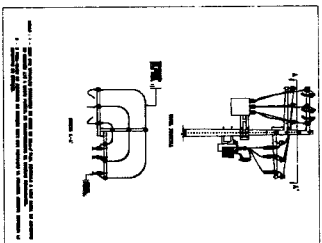

DETALHE 04 - CONJ. DE MEDIÇÃO E TRACO DE 225 VVA

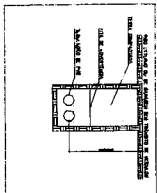

DETALHE 06 - DE TUBULAÇÕES SUBTERRÂNEAS

José Valdo Borges Filho
 Engenheiro Civil
 RNP 06/1001207-0

APROVAÇÃO

DATA	REVISÃO	DESCRIÇÃO

PROJETO	01/01
DISCIPLINA	ELETRICO
OBJETO	PROJETO DE
INDICAÇÃO	
REVISÃO	

SECRETARIA MUNICIPAL DE ADMINISTRAÇÃO
 Av. Manoel Gomes de Araújo, 111 - Centro
 Prefeitura Municipal de Jandara do Sul - MS

PLANTA BAIXA
ESCALA 1/200

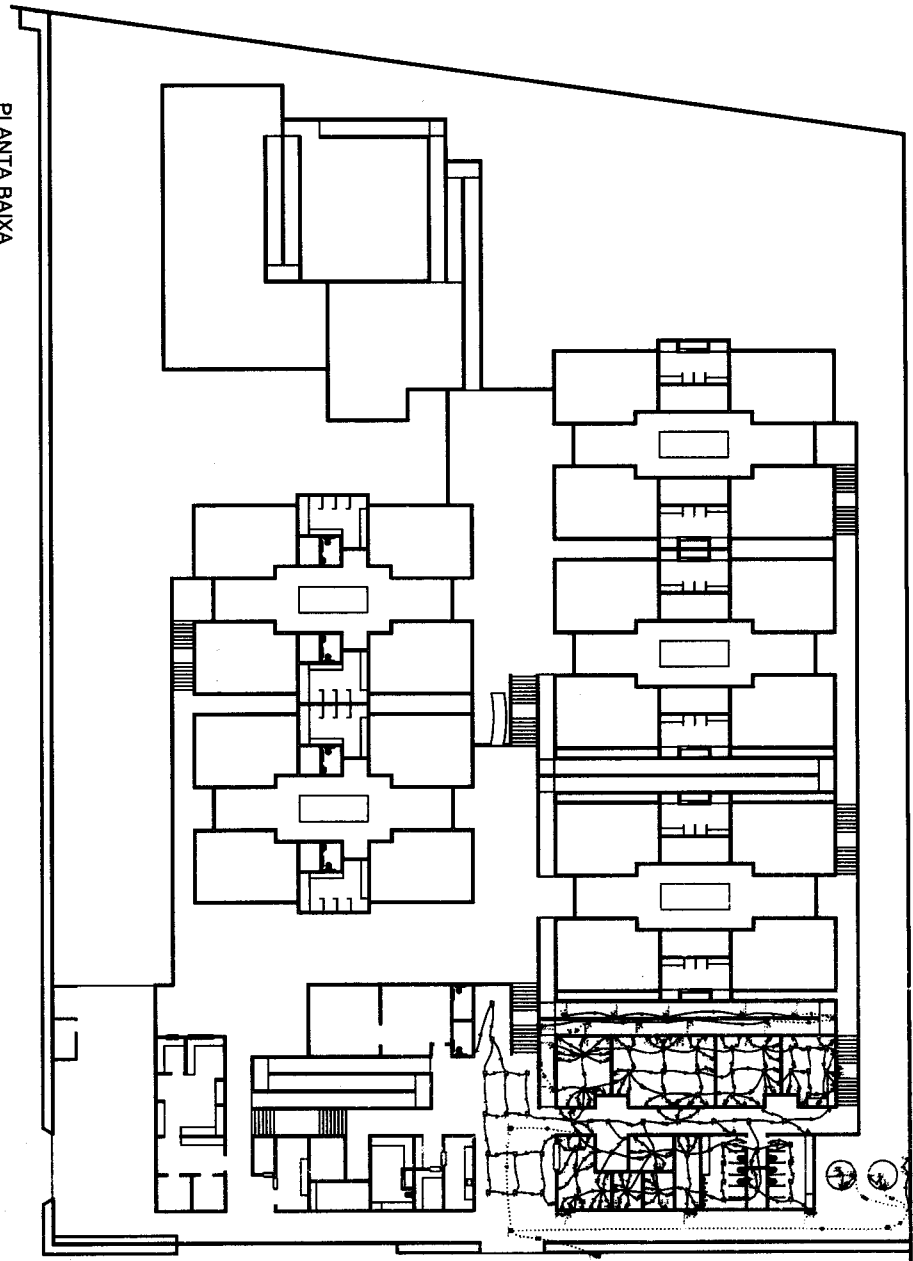

PMJN

Pré-projeto Registrado, s/nº - Centro, Assis do Norte - CE
CEPLAN - Fone: (85) 3306-1944

PROJETO ELÉTRICO - BLOCO ADMINISTRATIVO

PROJ. EMELIBIA NEI LOBEREIRA
CLIENTE SECRETARIA MUNICIPAL DE EDUCAÇÃO DE JUAZEIRO DO NORTE
ENDEREÇO AV. JOSÉ BEZERRA, S/N, BARRIO LIMOEIRO, JUAZEIRO DO NORTE - CE
RESPONSÁVEL TÉCNICO
NOME DO EMPREENHADOR CISA

INDICADA PLANTA BAIXA
DATA 17/02/2022
REVISÃO 00
INDICADA M
REVISÃO XXX
INDICADA XXX
REVISÃO 00

José Vitor Borges Filho
 Engenheiro Civil
 RNP 061001207-0

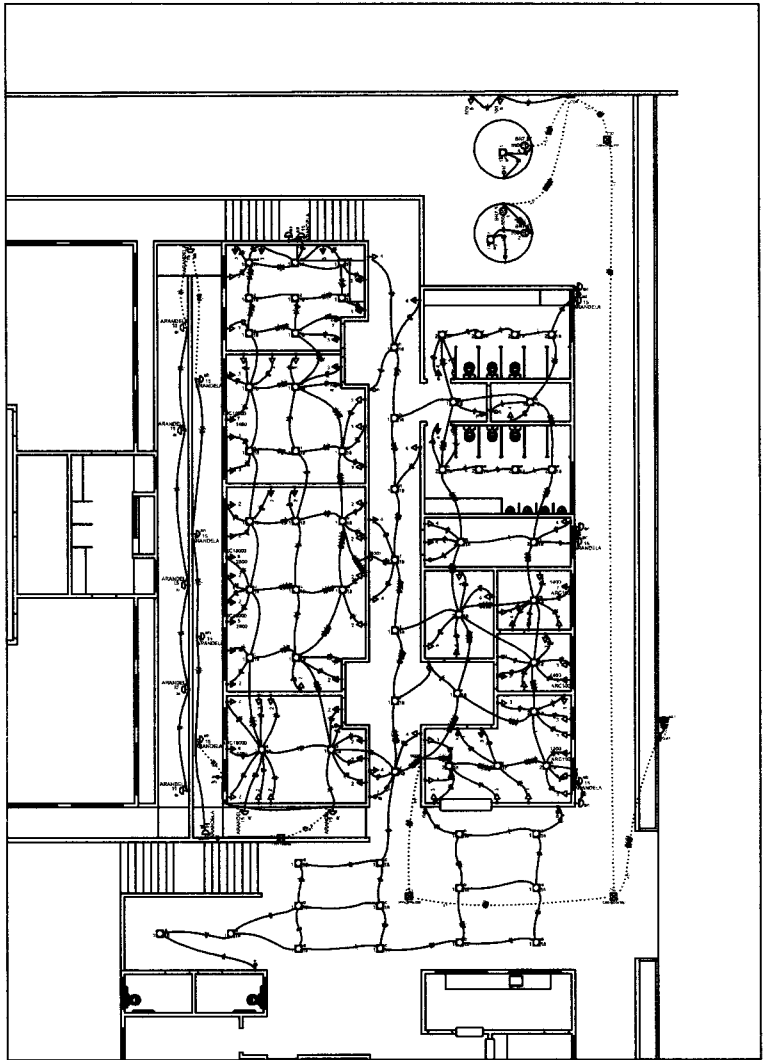

PLANTA BAIXA
ESCALA 1/100

Legenda	
	AVENIDA TAPERIÚCA
	Casa de madeira simples - 1,20m de piso
	Casa de passagem de vidro no piso
	Casa de passagem de vidro no piso
	Elevador de serviço novo
	Interruptor simples 1 botão - 1,0m do piso
	Interruptor simples 2 botões - 1,0m do piso
	Interruptor simples 3 botões - 1,0m do piso
	LED 18 W
	Ponto 3P+T a 0,30m do piso
	Quadro de distribuição - altura 1,50m do piso
	Caixa de fibra a 1,00m do piso
	Tomada simples 1P+T 10A a 4,20m do piso
	Tomada simples 1P+T 10A a 1,10m do piso
	Tomada simples 1P+T 10A a 1,20m do piso
	Tomada simples 1P+T 10A a 4,20m do piso
	AEROC 08/00
	2000

JB
José Valdo Borges Filho
Engenheiro Civil
RNP 061001207-0

PMJN			
Praça Ottoni, 100 - Centro, Juazeiro do Norte - CE			
CEJUNA - Fone: (85) 7096-1044			
PROJETO ELÉTRICO - BLOCO ADMINISTRATIVO			
OBJETO:			
ENGENHEIRO RESPONSÁVEL:			
CLIENTE:			
SECRETARIA MUNICIPAL DE EDUCAÇÃO DE JUAZEIRO DO NORTE			
ENGENHEIRO:			
AV. JOSÉ BEZERRA, S/N, BARRIO LIMÓEROS, JUAZEIRO DO NORTE - CE			
RESPONSÁVEL TÉCNICO:			
NOME DO EMPREENHADOR:			
CNPJ:			
ENDEREÇO:			
RUA DO BARRIO ADMINISTRATIVO E LEGISLAÇÃO			
CNPJ:			
INDICADA:			
DATA: 17/02/2022			
EMPRESA:			
CNPJ:			
RASCUNHO:			
FOLHA: 02/16			
RASCUNHO:			
FOLHA: 00			

Q02 (QUADRO DE DISTRIBUIÇÃO 01)

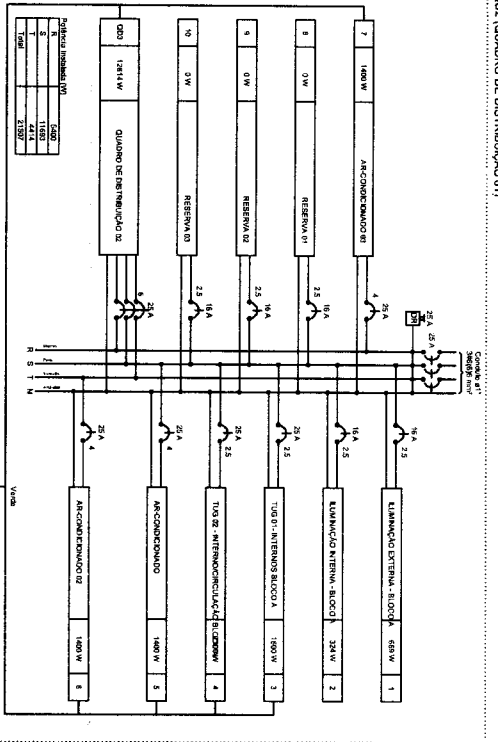

Q04 (QUADRO TORRES D'AGUA)

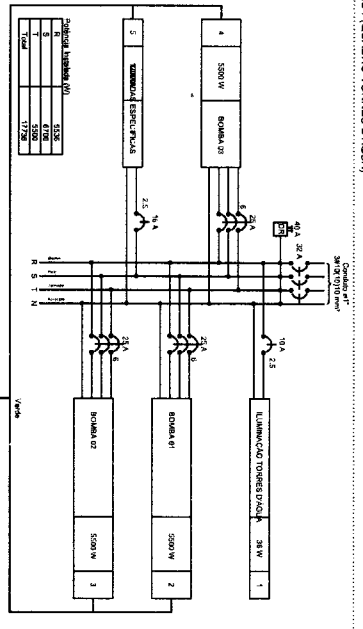

Q01 (QUADRO DE MEDIÇÃO)

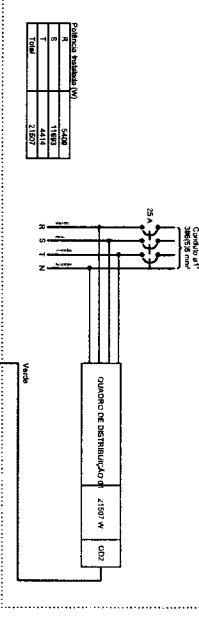

Q03 (QUADRO DE DISTRIBUIÇÃO 02)

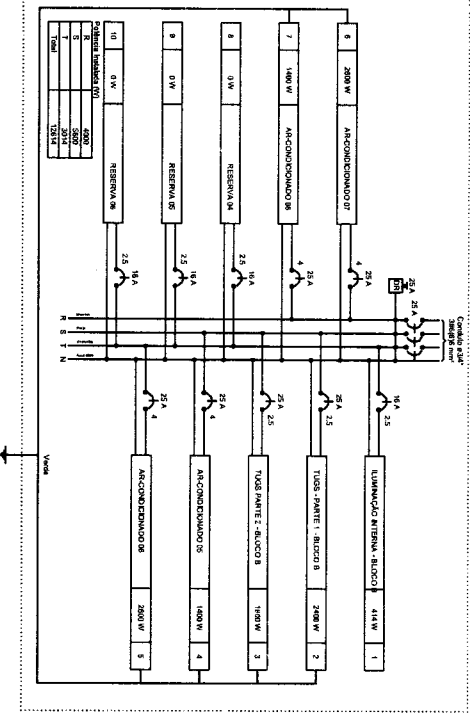

Handwritten signature
José Valdir Borges Filho
 Engenheiro Civil
 RNP 061001207-0

PROJETO ELÉTRICO - BLOCO ADMINISTRATIVO

PMJN
 Praça Dócio Figueiredo, 88 - Centro, Município de Nova - CE
 CEARÁ - Fone: (85) 3596-1944

CLIENTE: SEMBRANILUI SOBREIRA
CLIENTE: SECRETARIA MUNICIPAL DE EDUCAÇÃO DE JUAZEIRO DO NORTE
ENDEREÇO: AV. JOSÉ BEZERRA, S/N, BAIRRO LAMOEIRO, JUAZEIRO DO NORTE - CE
RESPONSÁVEL TÉCNICO:

CONTEÚDO: QUADRO DE DISTRIBUIÇÃO ELÉTRICA
DATA: 17/02/2022
FECHA: 04/16
VERSÃO: 00

PLANTA BAIXA
ESCALA 1/200

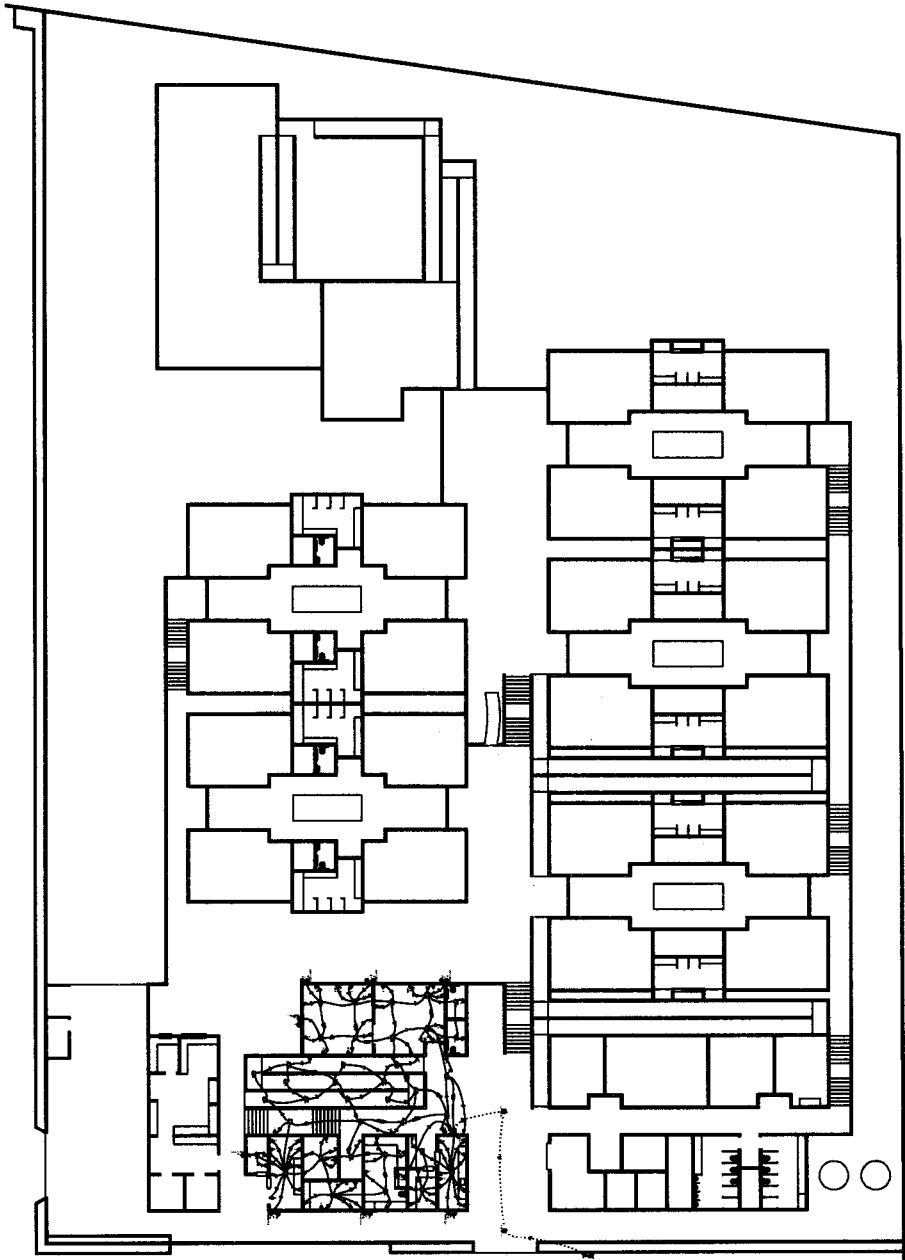

PROJETO ELÉTRICO - BLOCO BERÇÁRIO

PMJN

Projeto Elétrico, Figueiredo, s/nº - Centro, Aquiri do Norte - CE
CIPACIA - Fone: (85) 3366-1044

CLIENTE		EMPRESA	
EXCEL LEMMA NELL SOBREIRA		CINIA	
SECRETARIA MUNICIPAL DE EDUCAÇÃO DE JUZEURO DO NORTE		CINIA	
ENGENHEIRO		CINIA	
AV. JOSÉ BEZERRA, S/N, BARRIO LIMBERIO, JUZEURO DO NORTE - CE		CINIA	
REPRESENTANTE TÉCNICO		CINIA	
NOME DO PROJETO		CINIA	
CONTORNO		CINIA	
INDICADA		CINIA	
DATA		CINIA	
M		CINIA	
DATA		CINIA	
17/02/2022		CINIA	
XIX		CINIA	
05/16		CINIA	
00		CINIA	

JK
 José Valde Borges Filho
 Engenheiro Civil
 RNP 061001207-0

PLANTA BAIXA
ESCALA 1/200

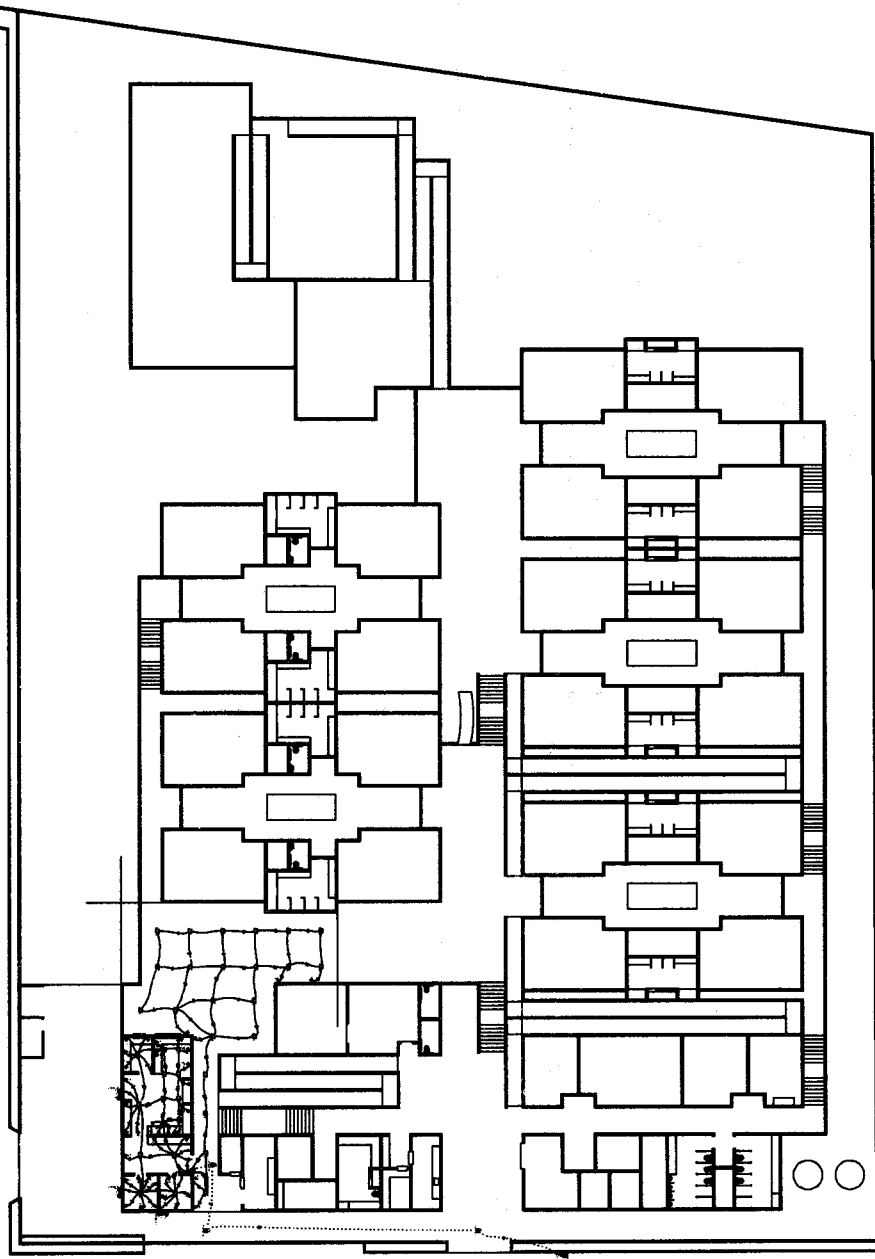

PROJETO ELÉTRICO - BLOCO COZINHA

PMJN

Praga Dantas, Fagundes, s/n - Centro, Juazeiro do Norte - CE
CEPLAN - Fone: (86) 3366-1664

ORÇ.		VALOR	
ENELIBRADA NEL SOBRERIA		R\$ 00,00	
CLIENTE		DATA	
SECRETARIA MUNICIPAL DE EDUCAÇÃO DE JUAZEIRO DO NORTE		17/02/2022	
PROJETO		REVISÃO	
AN. JOSÉ BEZERRA, S/N, BARRIO LIMBERGO, JUAZEIRO DO NORTE - CE		00	
RESPONSÁVEL TÉCNICO		DATA	
NOME DO PROJ. TÉCNICO		17/02/2022	
CONTROLE		REVISÃO	
NOME DO PROJ. TÉCNICO		00	
INDICADA		DATA	
M		08/16	
XCC		00	

J.D.B.
José Valde Borges Filho
 Engenheiro Civil
 RNP 061001207-0

Q02 (QUADRO DISTRIBUIÇÃO COZINHA)

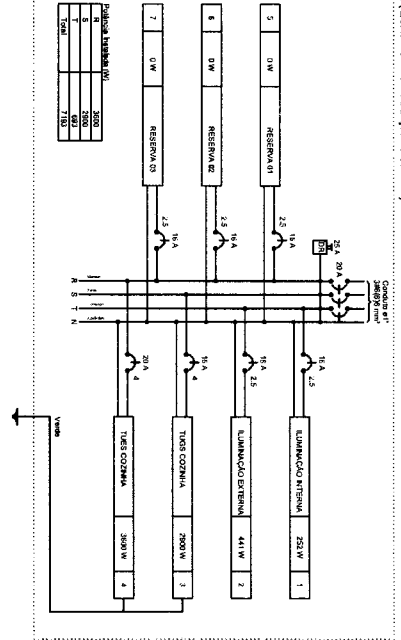

Q02 (QUADRO DISTRIBUIÇÃO COZINHA)

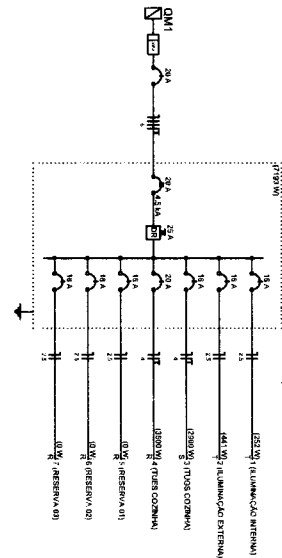

Grupo	Descrição	Quantidade	Unidade	Valor Unit.	Valor Total
1	LUMINACAO INTERNA	1	220W	152.1	152.1
2	LUMINACAO EXTERNA	1	441W	441.1	441.1
3	TUBO COZINHA	1	2000W	2000.0	2000.0
4	TUBO COZINHA	1	3000W	3000.0	3000.0
5	TUBO COZINHA	1	3000W	3000.0	3000.0
6	RESERVA A	1	10.4A	10.4	10.4
7	RESERVA B	1	10.4A	10.4	10.4
8	RESERVA C	1	10.4A	10.4	10.4

Eng.º Marcelo Borges Filho
 Engenheiro Civil
 RNF-061001207-0

PMJN
 Praça Dirceu Figueiredo, s/nº - Centro, Azeiteiro do Norte - CE
 CEP: 82.000-000 - Fone: (85) 3356-1944

PROJETO ELÉTRICO - BLOCO COZINHA

ORÇ.
 EMEL LIBERAL NET SOBREBA
 CARANTE
 SECRETARIA MUNICIPAL DE EDUCAÇÃO DE JUZEURO DO NORTE
 ENDEREÇO
 AV. JOSÉ BEZERRA, S/N, BARRIO LIMOEIRO, JUZEURO DO NORTE - CE
 REGISTRO EM TÉCNICO

NOME DO PROJ. RESERVA: _____
 CIPA: _____

CONDIÇÃO
 QUADRO DE COZINHA DIVULGADA, LAMP LUM E LAMP TUBULAR

INDICADA
 DATA: 17/02/2022
 ASSINADO: XCC

REVISÃO: 00
 DATA: 10/16

PLANTA BAIXA
ESCALA 1:200

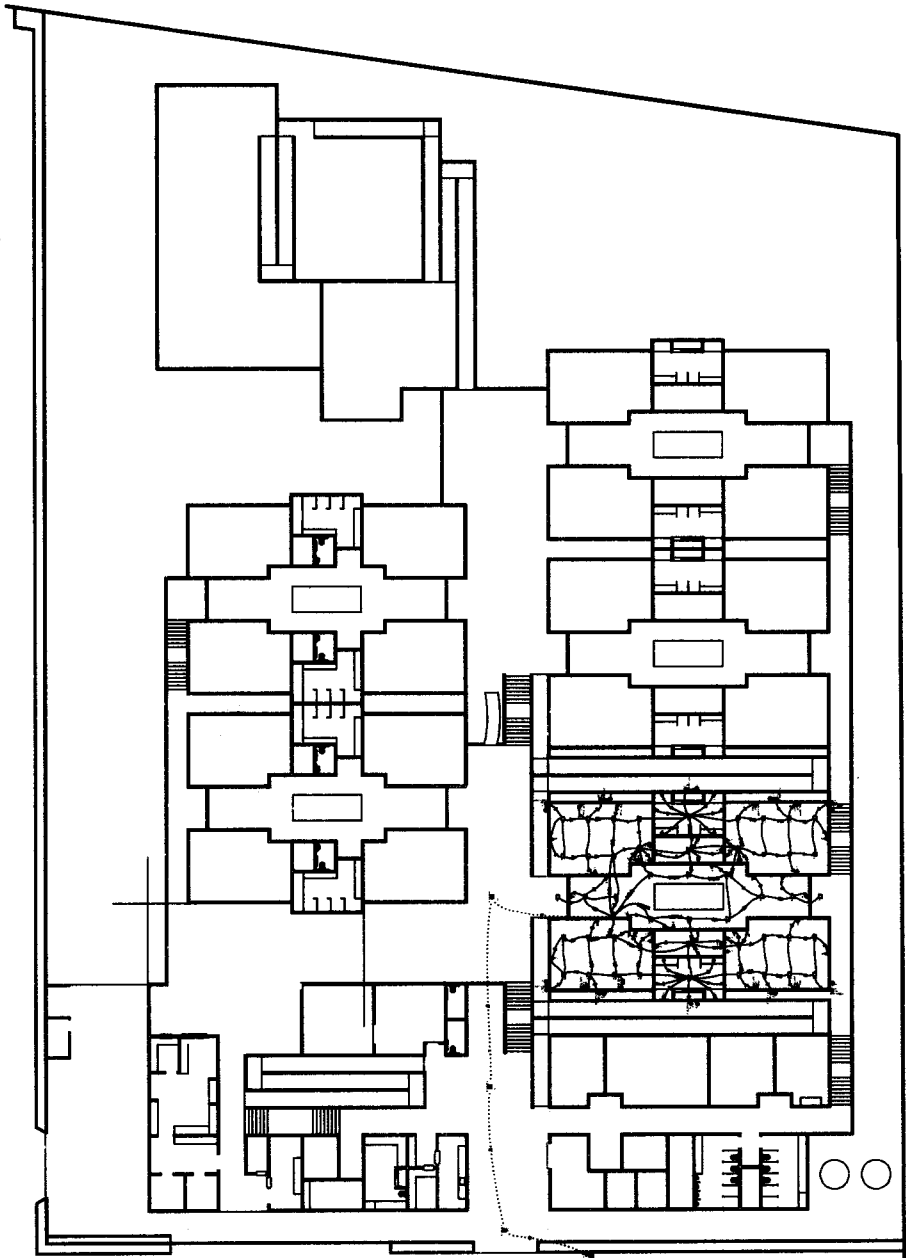

JB
José Valdo Borges Filho
Engenheiro Civil
RNP 061001207-0

PMJN	
Praça Dirceu Rêgo, s/n - Centro, Jacaré do Norte - CE	
CEP: 33.000-000 - Fone: (85) 3300-1111	
PROJETO ELÉTRICO - SALA DE AULA LAYOUT 1	
OBJETO	
EMEL RIVAL NEI SOBRERA	
CARGO	
SECRETARIA MUNICIPAL DE EDUCAÇÃO DE JACARÉ DO NORTE	
ENDEREÇO	
AV. JOSÉ BEZERRA, S/N, BARRIO LIMBEIRO, JACARÉ DO NORTE - CE	
NOME DO PROJEITANTE	
CIBIA	
DATA	
17/02/2022	
FOLHA	
11/16	
PROJETO	
00	

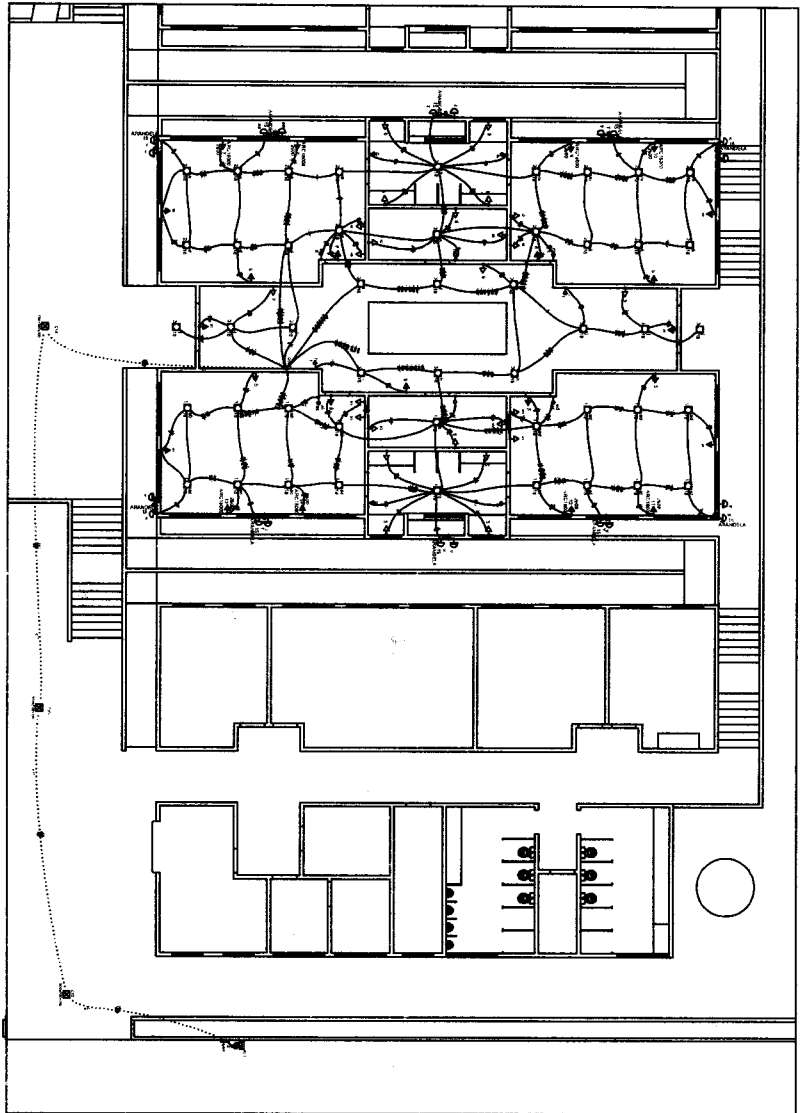

PLANTA BAIXA
ESCALA 1/100

Legenda	
	ARMARILHA INSTALAÇÃO
	Caixa de tomada embutida a 1,20m do piso
	Caixa de passagem de energia no muro
	Interruptor
	Armadura para lâmpada 1 lâmpada - 1,20m do piso
	Armadura para lâmpada 2 lâmpadas - 1,20m do piso
	Armadura para lâmpada 3 lâmpadas - 1,20m do piso
	LED 18 W
	Quanto de instalação - embutido a 1,20m do piso
	Rota de instalação - embutido a 1,20m do piso
	Tomada embutida (120V) - 2P+1T - 0,2A a 0,25m do piso
	Tomada embutida (120V) - 2P+1T - 0,2A a 0,25m do piso
	Tomada embutida (120V) - 2P+1T - 0,2A a 0,25m do piso
	Tomada embutida (120V) - 2P+1T - 0,2A a 0,25m do piso
	Tomada embutida (120V) - 2P+1T - 0,2A a 0,25m do piso

YCB
José Valde Borges Filho
Engenheiro Civil
RNP 061001207-0

PMJN			
Praça Dileu Figueiredo, s/n - Centro, Jazeiro do Norte - CE CEARA - Fone: (85) 3556-1044			
PROJETO ELÉTRICO - SALA DE AULA LAUDOUT 1			
CLIENTE	EMEL RMA NEL SOBRERA		
CLIENTE	SECRETARIA MUNICIPAL DE EDUCAÇÃO DE JUAZEIRO DO NORTE		
PROFESSOR	AV. JOSÉ BEZERRA, S/N, BARRIO LIMOEIRO, JUAZEIRO DO NORTE - CE		
RESPONSÁVEL TÉCNICO	NOME DO PROFISSIONAL: _____ CREA: _____		
CONTÉUDO	NOME DA OBRA E ENDEREÇO		
ESCALA	DATA	PROJETO	REVISÃO
Indicada	17/02/2022	12/16	00
QUANTIDADE	ASSINATURA	ASSINATURA	ASSINATURA
M	XPC		00

PLANTA BAIXA
ESCALA 1/200

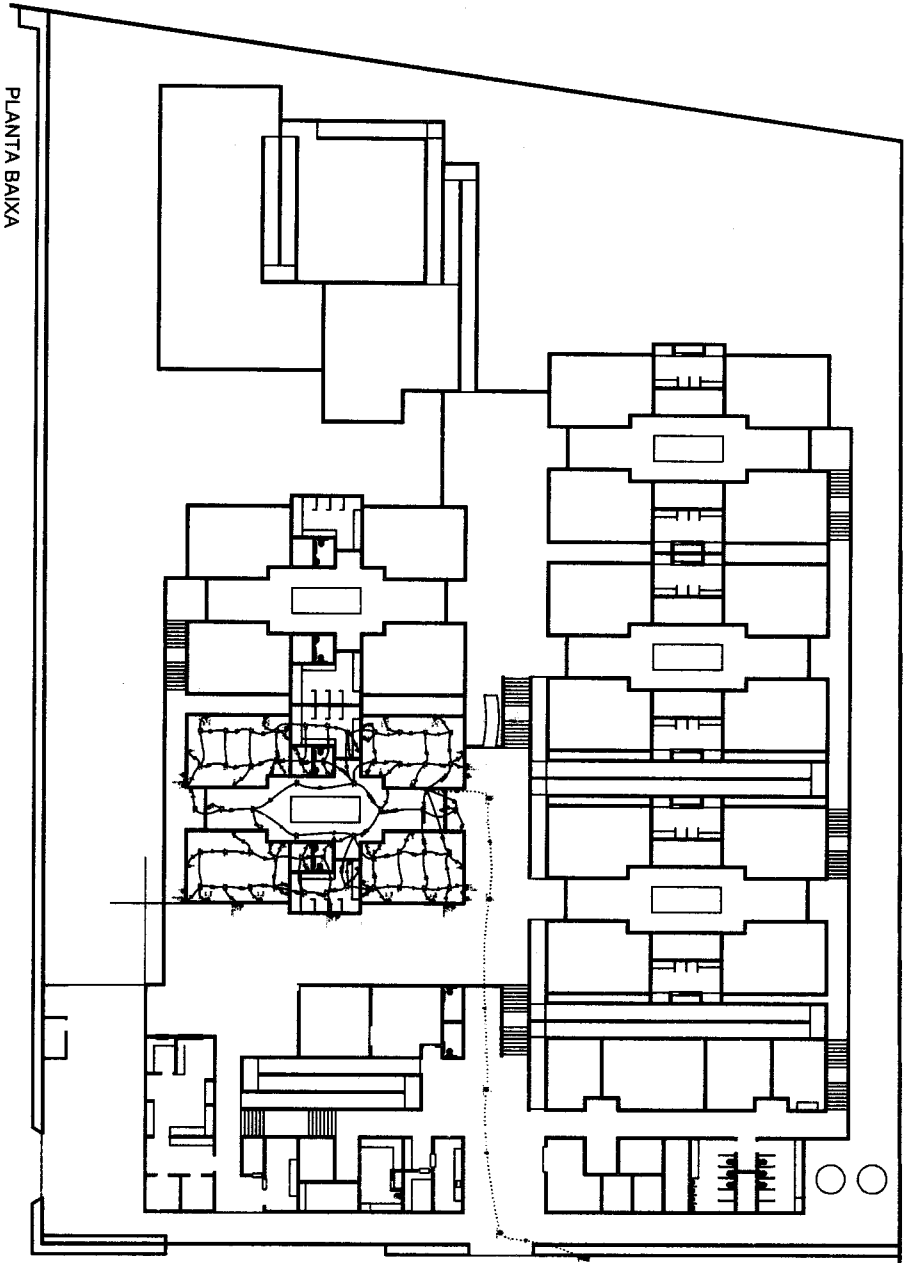

PROJETO ELÉTRICO - SALA DE AULA LAUOUT 2

Jose Valdo Borges Filho
Engenheiro Civil
RNP 061001207-0

PMJN

Preço Direto Figueredo, 807 - Centro, Assaí de Nova - CE
CEARA - Fone: (85) 3556-1064

EMPRESA	EMPRESA	EMPRESA	EMPRESA
SECRETARIA MUNICIPAL DE EDUCAÇÃO DE JUAZEIRO DO NORTE	SECRETARIA MUNICIPAL DE EDUCAÇÃO DE JUAZEIRO DO NORTE	SECRETARIA MUNICIPAL DE EDUCAÇÃO DE JUAZEIRO DO NORTE	SECRETARIA MUNICIPAL DE EDUCAÇÃO DE JUAZEIRO DO NORTE
AV. JOSÉ BELTRÃO, S/N, BARRIO LIMBERO, JUAZEIRO DO NORTE - CE	AV. JOSÉ BELTRÃO, S/N, BARRIO LIMBERO, JUAZEIRO DO NORTE - CE	AV. JOSÉ BELTRÃO, S/N, BARRIO LIMBERO, JUAZEIRO DO NORTE - CE	AV. JOSÉ BELTRÃO, S/N, BARRIO LIMBERO, JUAZEIRO DO NORTE - CE
RESPONSÁVEL TÉCNICO	RESPONSÁVEL TÉCNICO	RESPONSÁVEL TÉCNICO	RESPONSÁVEL TÉCNICO
NOME DO PROFISSIONAL	NOME DO PROFISSIONAL	NOME DO PROFISSIONAL	NOME DO PROFISSIONAL
CHRG	CHRG	CHRG	CHRG
CONTRATO	CONTRATO	CONTRATO	CONTRATO
PLANTA BAIXA	PLANTA BAIXA	PLANTA BAIXA	PLANTA BAIXA
ESCALA	ESCALA	ESCALA	ESCALA
Indicada	Indicada	Indicada	Indicada
DATA	DATA	DATA	DATA
17/02/2022	17/02/2022	17/02/2022	17/02/2022
ASSINATURA	ASSINATURA	ASSINATURA	ASSINATURA
XXX	XXX	XXX	XXX
REVISÃO	REVISÃO	REVISÃO	REVISÃO
00	00	00	00

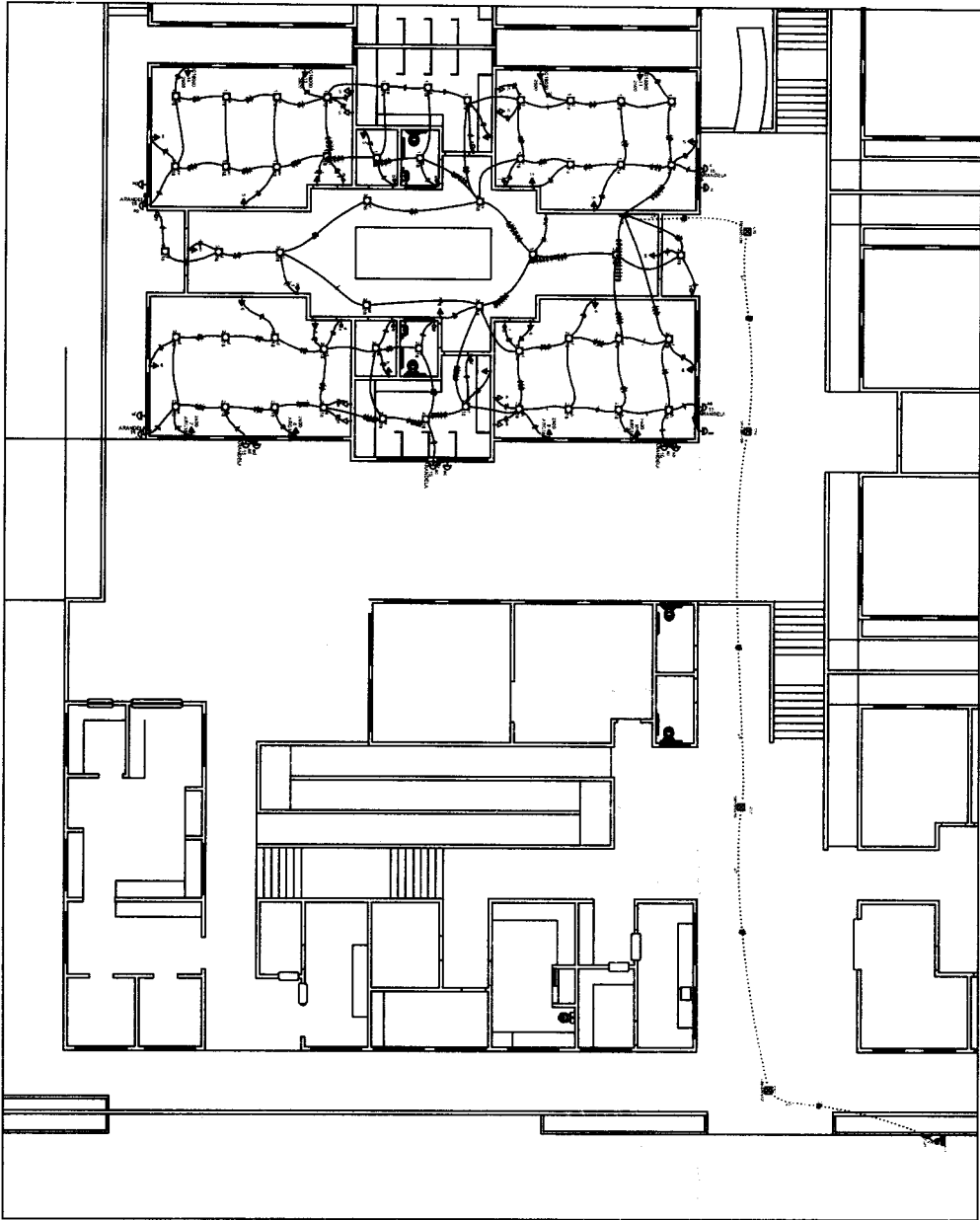

PLANTA BAIXA
ESCALA 1/100

Legenda	
15	ABANDONADA, INUTILIZADA
1	Abandonação de instalações elétricas
2	Abandonação de instalações elétricas
3	Abandonação de instalações elétricas
4	Abandonação de instalações elétricas
5	Abandonação de instalações elétricas
6	Abandonação de instalações elétricas
7	Abandonação de instalações elétricas
8	Abandonação de instalações elétricas
9	Abandonação de instalações elétricas
10	Abandonação de instalações elétricas
11	Abandonação de instalações elétricas
12	Abandonação de instalações elétricas
13	Abandonação de instalações elétricas
14	Abandonação de instalações elétricas
15	Abandonação de instalações elétricas

José Vald Borges Filho
 Engenheiro Civil
 RNP 061001207-0

PMJN	
Preço Direto Fijado, s/n - Centro, Jacaré do Norte - CE CEARA - Fone: (85) 3555-1564	
PROJETO ELÉTRICO - SALA DE AULA LAYOUT 2	
OBJETO	SALE 1500x1500x1500
SECRETARIA MUNICIPAL DE EDUCAÇÃO DE JUAZEIRO DO NORTE	
AV. JOSÉ BEZERRA, S/N, BARRIO LINDO, JUAZEIRO DO NORTE - CE	
RESPONSÁVEL TÉCNICO	
NOME DO RESPONSÁVEL	CELA
CONTRATO	
PLANTA BAIXA E LEGENDA	
ESCALA	17/02/2022
INDICADA	15/16
VERSÃO	00

ESTADO DO CEARÁ
PREFEITURA MUNICIPAL DE JUAZEIRO DO NORTE
CNPJ: 07.974.082/0001-14

COMISSÃO DE LICITAÇÃO

Folha Nº

976 JK

ANEXO II
MINUTA DO CONTRATO

Contratação de serviços de engenharia para execução das obras de construção de 01 (uma) creche (EMEI IRMÃ NELI SOBREIRA) no bairro Limoeiro, através da Secretaria Municipal de Educação de Juazeiro do Norte/CE, conforme projetos e orçamentos apresentados junto ao Edital Convocatório, que entre si fazem de um lado, o Município de Juazeiro do Norte/CE, e de outro

O MUNICÍPIO DE JUAZEIRO DO NORTE, Estado do Ceará, pessoa jurídica de direito público interno, inscrito no CNPJ/MF sob o nº 07.974.082/0001-14, através do(a) Secretaria Municipal de Educação, neste ato representada por seu(sua) Ordenador(a) de Despesas, o(a) Sr(a). Pergentina Parente Jardim Catunda, residente e domiciliado(a) nesta Cidade, apenas denominado **CONTRATANTE**, e de outro lado estabelecida na, inscrita no CNPJ/MF sob o n.º, neste ato representada por, portador(a) do CPF nº, apenas denominada de **CONTRATADA**, resolvem firmar o presente Contrato, tendo em vista o resultado da Licitação na modalidade Concorrência nº 2022.02.23.1, tudo de acordo com as normas gerais da Lei nº 8.666/93, e suas alterações posteriores, na forma das seguintes cláusulas e condições.

CLÁUSULA 1ª - DA CONVENÇÃO

1.1 - Ficam convencionadas as designações de **CONTRATANTE** para o(a) Secretaria Municipal de Educação, e de **CONTRATADA** para, e de **FISCALIZADOR** para representante da Prefeitura Municipal de Juazeiro do Norte, designado para acompanhar a execução da Obra e o cumprimento das Cláusulas Contratuais.

CLÁUSULA 2ª - DO OBJETO E DO REGIME DE EXECUÇÃO

2.1 - O presente Instrumento tem por objeto a contratação de serviços de engenharia para execução das obras de construção de 01 (uma) creche (EMEI IRMÃ NELI SOBREIRA) no bairro Limoeiro, através da Secretaria Municipal de Educação de Juazeiro do Norte/CE, bem como pela proposta comercial apresentada pela empresa contratada.

2.2 - O regime de execução será o indireto, na modalidade de empreitada por preço unitário.

CLÁUSULA 3ª - DO VALOR CONTRATUAL

3.1 - A **CONTRATANTE** se obriga a pagar a **CONTRATADA** para realizar os serviços objeto do presente Contrato, o preço global de R\$ (.....), a ser pago segundo o cronograma de pagamento e conforme os serviços executados e medições apresentadas e visadas pelo órgão fiscalizador.

CLÁUSULA 4ª - DAS CONDIÇÕES DE PAGAMENTO

4.1 - A fatura relativa aos serviços executados no período de cada mês civil, cujo valor será apurado através de medição, deverá ser apresentada à Secretaria Municipal de Educação de Juazeiro do Norte, até o 5º (quinto) dia útil do mês subsequente a realização dos serviços, para fins de conferência e atestação.

ESTADO DO CEARÁ
PREFEITURA MUNICIPAL DE JUAZEIRO DO NORTE
CNPJ: 07.974.082/0001-14

COMISSÃO DE LICITAÇÃO

Folha Nº

928 KK

4.2 - A CONTRATADA se obriga a apresentar junto à fatura dos serviços prestados, cópia da quitação das seguintes obrigações patronais referente ao mês anterior ao do pagamento:

- a) recolhimento das contribuições devidas ao INSS (parte do empregador e parte do empregado), relativas aos empregados envolvidos na execução do objeto deste instrumento;
- b) recolhimento do FGTS, relativo aos empregados referidos na alínea superior;
- c) comprovante de recolhimento do PIS e ISS, quando for o caso, dentro de 20 (vinte) dias a partir do recolhimento destes encargos.

4.3 - Os pagamentos serão efetuados, mediante a apresentação da fatura, nota fiscal de serviços e recibo, até 30 (trinta) dias após a sua certificação pela Secretaria Municipal de Educação.

4.4 - Nenhum pagamento isentará a CONTRATADA das suas responsabilidades contratuais, nem implicará na aprovação definitiva dos serviços executados, total ou parcialmente.

4.5 - Ocorrendo erro na fatura ou outra circunstância que desaconselhe o pagamento, a CONTRATADA será cientificada, a fim de que tome providências.

4.6 - Poderá a CONTRATANTE sustar o pagamento da CONTRATADA nos seguintes casos:

- a) quando a CONTRATADA deixar de recolher multas a que estiver sujeita, dentro do prazo fixado;
- b) quando a CONTRATADA assumir obrigações em geral para com terceiros, que possam de qualquer forma prejudicar a CONTRATANTE;
- c) inadimplência da CONTRATADA na execução dos serviços.

CLÁUSULA 5ª - DAS DESPESAS CONTRATUAIS

5.1 - Serão da exclusiva responsabilidade da CONTRATADA, todas as despesas e providências necessárias à regularização do presente Contrato, inclusive sua publicação, registro e aprovação dos projetos nos órgãos competentes.

CLÁUSULA 6ª - DOS RECURSOS ORÇAMENTÁRIOS

6.1 - As despesas decorrentes deste Contrato correrão à conta de recursos oriundos do(e), previstos na seguinte dotação orçamentária:

Órgão	Unid. Orç.	Projeto/Atividade	Elemento de Despesa
XX	XX	XX.XXX.XXXX.X.XXX	XXXXXXXX

CLÁUSULA 7ª - DOS PRAZOS

7.1 - O presente Contrato terá vigência até 31 de dezembro de 2023, sendo que os serviços deverão ser executados e concluídos dentro do prazo de 08 (oito) meses, a contar da data de recebimento da 1ª ordem de serviços, podendo ser prorrogado nos termos da Lei nº 8.666/93, e suas alterações.

7.2 - Os pedidos de prorrogação deverão se fazer acompanhar de um relatório circunstanciado e do novo cronograma físico-financeiro adaptado às novas condições propostas. Esses pedidos serão analisados e julgados pela fiscalização da Secretaria Municipal de Educação.

7.3 - Os pedidos de prorrogação de prazos serão dirigidos à Secretaria Municipal de Educação, até 30 (trinta) dias antes da data do término do prazo contratual.

7.4 - Os atrasos ocasionados por motivo de força maior ou caso fortuito, desde que notificados no prazo de 48 (quarenta e oito) horas e aceitos pela Secretaria Municipal de Educação, não serão considerados como inadimplemento contratual.

CLÁUSULA 8ª - DAS OBRIGAÇÕES DA CONTRATADA

ESTADO DO CEARÁ
PREFEITURA MUNICIPAL DE JUAZEIRO DO NORTE
CNPJ: 07.974.082/0001-14

COMISSÃO DE LICITAÇÃO

Folha Nº 978 

8.1 - A CONTRATADA estará obrigada a satisfazer aos requisitos e atender a todas as exigências e condições a seguir estabelecidas:

a) Recrutar elementos habilitados e com experiência comprovada, fornecendo à CONTRATANTE relação nominal dos profissionais, contendo identidade e atribuição/especificação técnica.

b) Executar os serviços através de pessoas idôneas, assumindo total responsabilidade por quaisquer danos ou falta que venham a cometer no desempenho de suas funções, podendo a CONTRATANTE solicitar a substituição daqueles, cuja conduta seja julgada inconveniente.

c) Substituir os profissionais nos casos de impedimentos fortuitos, de maneira que não se prejudiquem o bom andamento e a boa prestação dos serviços.

d) Facilitar a ação da FISCALIZAÇÃO na inspeção da obra, prestando, prontamente, os esclarecimentos que forem solicitados pela CONTRATANTE.

e) Responder perante a CONTRATANTE, mesmo no caso de ausência ou omissão da FISCALIZAÇÃO, indenizando-a devidamente por quaisquer atos ou fatos lesivos aos seus interesses, que possam interferir na execução do contrato, quer sejam eles praticados por empregados, prepostos ou mandatários seus. A responsabilidade se estenderá a danos causados a terceiros, devendo a CONTRATADA adotar medidas preventivas contra esses danos, com fiel observância das normas emanadas das autoridades competentes e das disposições legais vigentes.

f) Responder, perante as leis vigentes, pelo sigilo dos documentos manuseados, sendo que a CONTRATADA não deverá, mesmo após o término do CONTRATO, sem consentimento prévio por escrito da CONTRATANTE, fazer uso de quaisquer documentos ou informações relativas ao serviço, a não ser para fins de execução do CONTRATO.

g) Pagar seus empregados no prazo previsto em lei, sendo também de sua responsabilidade o pagamento de todos os tributos que, direta ou indiretamente, incidam sobre a prestação dos serviços contratados inclusive as contribuições previdenciárias fiscais e parafiscais, FGTS, PIS, emolumentos, seguros de acidentes de trabalho, etc., ficando excluída qualquer solidariedade da CONTRATANTE, por eventuais autuações administrativas e/ou judiciais uma vez que a inadimplência da CONTRATADA com referência às suas obrigações não se transfere a CONTRATANTE.

h) Disponibilizar, a qualquer tempo, toda documentação referente ao pagamento dos tributos, seguros, encargos sociais, trabalhistas e previdenciários relacionados com o objeto do CONTRATO.

i) Responder, pecuniariamente, por todos os danos e/ou prejuízos que forem causados à União, Estado, Município ou terceiros, decorrentes da prestação dos serviços.

j) Respeitar as normas de segurança e medicina do trabalho, previstas na Consolidação das Leis do Trabalho e legislação pertinente.

k) Responsabilizar-se pela adoção das medidas necessárias à proteção ambiental e às precauções para evitar a ocorrência de danos ao meio ambiente e a terceiros, observando o disposto na legislação federal, estadual e municipal em vigor, inclusive a Lei nº 9.605, publicada no D.O.U de 13/02/98.

l) Responsabilizar-se perante os órgãos e representantes do Poder Público e terceiros por eventuais danos ao meio ambiente causados por ação ou omissão sua, de seus empregados, prepostos ou contratados.

m) Manter durante toda a execução dos serviços, em compatibilidade com as obrigações por ele assumidas, todas as condições de habilitação e qualificação exigidas na licitação.

n) Prestar os serviços de acordo com os Projetos elaborados pela Secretaria Municipal de Educação.

ESTADO DO CEARÁ
PREFEITURA MUNICIPAL DE JUAZEIRO DO NORTE
CNPJ: 07.974.082/0001-14

COMISSÃO DE LICITAÇÃO

Folha Nº 919

- o) Responsabilizar-se pela conformidade, adequação, desempenho e qualidade dos serviços e bens, bem como de cada material, matéria-prima ou componente individualmente considerado, mesmo que não sejam de sua fabricação, garantindo seu perfeito desempenho.
- p) Registrar o Contrato decorrente desta licitação no CREA-CE (Conselho Regional de Engenharia e Arquitetura do Ceará), na forma da Lei, e apresentar o comprovante de ART (Anotação de Responsabilidade Técnica) correspondente antes da apresentação da primeira fatura, perante a CONTRATANTE, sob pena de retardar o processo de pagamento.
- q) Aceitar nas mesmas condições contratuais, acréscimos ou supressões que se fizerem necessários na forma estabelecida no Art. 65, § 1º da Lei nº 8.666/93, alterada e consolidada.

CLÁUSULA 9ª - DAS OBRIGAÇÕES DA CONTRATANTE

9.1 - A Contratante obriga-se a:

- a) Exigir o fiel cumprimento do Edital e Contrato, bem como zelo na prestação dos serviços e o cumprimento dos prazos.
- b) Fazer o acompanhamento da execução dos serviços objeto do presente contrato, através da Secretaria Municipal competente.
- c) Efetuar o pagamento conforme previsto neste Instrumento.

9.2 - A Contratante reserva-se o direito de, a qualquer tempo, introduzir modificações ou alterações no projeto, plantas e especificações.

9.3 - Caso as alterações ou modificações impliquem aumento ou diminuição dos serviços que tenham preços unitários cotados na proposta, valor respectivo, para efeito de pagamento ou abatimento, será apurado com base nas cotações apresentadas no orçamento.

9.4 - Caso as alterações e ou modificações não tenham no orçamento da licitante os itens correspondentes com os seus respectivos preços unitários, serão utilizados os preços unitários constantes da tabela de preços utilizada pela Prefeitura Municipal de Juazeiro do Norte.

9.5 - À Prefeitura Municipal de Juazeiro do Norte caberá o direito de promover acréscimos ou supressões nas obras ou serviços, que se fizerem necessários, até o limite correspondente a 25% (vinte e cinco por cento) do valor inicial do contrato, mantendo-se as demais condições do contrato nos termos do art. 65, parágrafo 1º, da Lei nº 8.666/93.

CLÁUSULA 10ª - DAS PENALIDADES E SANÇÕES

10.1 - A empresa Contratada pela CONTRATANTE para execução dos serviços objeto deste, no caso de inadimplemento, ficará sujeita às seguintes sanções:

- a) Advertência;
- b) Multas pecuniárias, conforme segue;
- b.1) O prazo de entrega deverá ser rigorosamente observado, ficando desde já estabelecido a multa de 0,3% (três décimos por cento) por dia de atraso, até o limite de 10% (dez por cento) sobre o valor total da operação, caso o atraso seja inferior 30 (trinta) dias.
- b.2) Multa de 20% (vinte por cento) sobre o valor da etapa do cronograma físico-financeiro não realizado, no caso de atraso superior a 30 (trinta) dias.
- c) Suspensão temporária do direito de participar em licitações e impedimento de contratar com a Prefeitura Municipal de Juazeiro do Norte, por prazo não superior a 02 (dois) anos;
- d) Declaração de inidoneidade para licitar ou contratar com Administração Municipal, enquanto perdurarem os motivos determinantes da punição, ou até que seja promovida reabilitação, perante a própria autoridade que aplicou a penalidade.

10.2 - A Contratante, sem prejuízo das sanções aplicáveis, poderá reter crédito, promover cobrança judicial ou extrajudicial, a fim de receber multas aplicadas e resguardar-se dos danos e perdas que tiver sofrido por culpa da empresa CONTRATADA.

ESTADO DO CEARÁ
PREFEITURA MUNICIPAL DE JUAZEIRO DO NORTE

CNPJ: 07.974.082/0001-14 COMISSÃO DE LICITAÇÃO

Folha Nº

980

10.3 - O atraso injustificado na execução total ou parcial da obra, autoriza a CONTRATANTE, a seu critério, declarar rescindido o Contrato e punir a empresa contratada com a suspensão do seu direito de licitar e contratar.

10.4 - Requerimento de concordata preventiva, dissolução judicial ou amigável, decretação de falência da empresa contratada, instauração de insolvência civil, darão a Contratante ensejo à rescisão contratual e à emissão na posse da obra, dos materiais, equipamentos e ferramentas existentes no canteiro de obra.

10.5 - As multas previstas no subitem b) alíneas b.1 e b.2, serão devolvidas à empresa contratada, sem juros e correção monetária, desde que a conclusão da obra se verifique dentro do prazo contratual.

10.6 - Ao licitante vencedor que se recusar a assinar o Contrato serão aplicadas, as penalidades previstas em lei.

CLÁUSULA 11ª - DA RESCISÃO

11.1- A CONTRATANTE poderá rescindir o Contrato, independente de Interpelação judicial ou extrajudicial e de qualquer indenização, nos seguintes casos:

- a) O não cumprimento ou o cumprimento irregular de cláusulas contratuais, especificações ou prazos, por parte da CONTRATADA;
- b) A decretação de falência ou a instauração de insolvência civil da CONTRATADA;
- c) O conhecimento de infrações à Legislação Trabalhista por parte da CONTRATADA;
- d) Razões de interesse público ou na ocorrência das hipóteses do art. 78 do Estatuto das Licitações;
- e) A ocorrência de caso fortuito ou de força maior, regularmente comprovada, impeditiva da execução do Contrato.

CLÁUSULA 12ª - DA FISCALIZAÇÃO

12.1 - A CONTRATANTE fiscalizará a execução da Obra/Serviços, a fim de verificar se no seu desenvolvimento estão sendo observadas os Projetos, Especificações e demais requisitos revistos neste Contrato.

12.2 - A FISCALIZAÇÃO se efetivará no local da Obra/Serviços, por profissional previamente designado pela CONTRATANTE, que comunicará suas atribuições.

CLÁUSULA 13ª - DO RECEBIMENTO DOS SERVIÇOS

13.1 - O recebimento da obra será feito por equipe ou comissão técnica, constituída pela Secretaria Municipal competente, para este fim.

13.2 - O objeto deste contrato será recebido:

- a) Provisoriamente, pelo responsável por seu acompanhamento e fiscalização, mediante termo circunstanciado, assinado pelas partes, em até 30 (trinta) dias da comunicação escrita da CONTRATADA;
- b) Definitivamente, pela equipe ou comissão técnica, mediante "Termo de Entrega e Recebimento dos Serviços", circunstanciado, assinado pelas partes, após o decurso do prazo de observação, ou vistoria que comprove a adequação do objeto aos termos contratuais, observando o disposto no art. 69 da Lei nº 8666/93.

CLÁUSULA 14ª - DAS ALTERAÇÕES DO CONTRATO

14.1 - O Contrato poderá ser alterado nos seguintes casos:

- a) unilateralmente, pela CONTRATANTE;

ESTADO DO CEARÁ
PREFEITURA MUNICIPAL DE JUAZEIRO DO NORTE
CNPJ: 07.974.082/0001-14

COMISSÃO DE LICITAÇÃO
Folha Nº 981 BC

a.1) quando houver modificações do Projeto ou das Especificações para melhor adequação técnica aos seus objetivos;

a.2) quando necessária a modificação do valor contratual em decorrência de acréscimo ou diminuição quantitativa de seu objeto, dentro do limite legal.

14.2 - A CONTRATADA em caso de rescisão administrativa unilateral, reconhece os direitos da CONTRATANTE, em aplicar as sanções previstas neste Contrato.

CLÁUSULA 15ª - DO DOMICILIO E DO FORO

15.1 - As partes elegem o Foro da Comarca de Juazeiro do Norte/CE, como o único competente para dirimir quaisquer dúvidas oriundas deste contrato, com expressa renúncia de qualquer outro, por mais privilegiado que seja.

CLÁUSULA 16ª - DAS DISPOSIÇÕES FINAIS

16.1 - A CONTRATADA se obriga a efetuar, caso solicitado pela CONTRATANTE testes previstos nas normas ABNT para definir as características técnicas de qualquer equipamento, material ou serviço a ser executado.

16.2 - No interesse da Administração Municipal e sem que caiba à CONTRATADA qualquer tipo de reclamação ou indenização, fica assegurado à autoridade competente o direito de ativar as condições, anular ou revogar a qualquer tempo, no todo ou em parte, o presente Contrato, disto dando ciência aos interessados.

E, por assim haverem acordados, declaram ambas as partes aceitar todas as disposições estabelecidas nas cláusulas anteriores e, bem assim, observar fielmente as disposições legais em vigor.

Juazeiro do Norte/CE,

CONTRATANTE

CONTRATADA

TESTEMUNHAS:

1) CPF n.º

2) CPF n.º

PORTARIA Nº 0005, DE 03 DE JANEIRO DE 2022

Dispõe sobre a nomeação do Presidente da Comissão Permanente de Licitação da Secretaria de Administração do Município de Juazeiro do Norte.

O PREFEITO DO MUNICÍPIO DE JUAZEIRO DO NORTE, no uso de suas atribuições conferidas pelo Art. 72, incisos VII e IX, da Lei Orgânica Municipal, de 05 de abril de 1990;

CONSIDERANDO as disposições da Lei Complementar nº 112, de 05 de julho de 2017, que dispõe sobre a estrutura funcional da Administração Municipal de Juazeiro do Norte, com alterações da Lei Complementar nº 116, de 22 de dezembro de 2017, da Lei Complementar nº 119, de 26 de outubro de 2018, e da Lei Complementar nº 128, de 03 de fevereiro de 2020;

RESOLVE:

Art. 1º - NOMEAR RAIMUNDO EMANOEL BASTOS DE CALDAS NEVES, portador do RG 20162165808 SSPDS/CE, inscrito no CPF nº 010.413.693-60, para o cargo de provimento em comissão de Presidente da Comissão Permanente de Licitação (CPL), integrante da estrutura organizacional da Secretaria de Administração (SEAD), de Nível Ocupacional DAS-2.

Art. 2º. – Esta Portaria entra em vigor na data de 1º de janeiro de 2022.

Palácio Municipal José Geraldo da Cruz, em Juazeiro do Norte, Estado do Ceará, aos 03 de janeiro de 2022.

GLÊDSON LIMA BEZERRA
PREFEITO MUNICIPAL

ESTADO DO CEARÁ
PREFEITURA MUNICIPAL DE JUAZEIRO DO NORTE
CNPJ: 07.974.082/0001-14

COMISSÃO DE LICITAÇÃO

Folha Nº 983 *RC*

COMPROVANTES DE PUBLICAÇÃO

AVISO DE LICITAÇÃO

ESTADO DO CEARÁ
PREFEITURA MUNICIPAL DE JUAZEIRO DO NORTE
CNPJ: 07.974.082/0001-14

AVISO DE LICITAÇÃO

COMISSÃO DE LICITAÇÃO

Folha Nº 986

Modalidade - Concorrência

Tipo - Menor Preço

Edital Nº 2022.02.23.1

Objeto da Licitação: Contratação de serviços de engenharia para execução das obras de construção de 01 (uma) creche (EMEI IRMÃ NELI SOBREIRA) no bairro Limoeiro, através da Secretaria Municipal de Educação de Juazeiro do Norte/CE, conforme especificações constantes no Edital Convocatório.

A Ordenadora de Despesas da Secretaria Municipal de Educação de Juazeiro do Norte/CE, no uso de suas atribuições legais, torna público para conhecimento dos interessados que será realizado na sede do Setor de Licitação, certame licitatório na modalidade Concorrência tombada sob o nº 2022.02.23.1, cujo objeto é a contratação de serviços de engenharia para execução das obras de construção de 01 (uma) creche (EMEI IRMÃ NELI SOBREIRA) no bairro Limoeiro, através da Secretaria Municipal de Educação de Juazeiro do Norte/CE, conforme especificações apresentadas junto ao Edital Convocatório e seus anexos, com recebimento dos envelopes de Habilitação e Propostas de Preços marcado para o dia **29 de março de 2022**, às **09:00 horas**. Maiores informações na sede da Comissão, sito à Av. Leão Sampaio, nº 1748 - 1º andar – Lagoa Seca - CEP: 63.040-000, Juazeiro do Norte/CE, no horário de 08:00 às 14:00 horas ou pelo telefone (88) 3199-0363.

Juazeiro do Norte/CE, 23 de fevereiro de 2022.

Pergentina Parente Jardim Catunda
Ordenadora de Despesas
Secretaria Municipal de Educação.

Art. 2º - O fiscal ora designado tem por obrigação executar fiscalização e registrar, em relatório, todas as ocorrências, deficiências, irregularidades ou falhas porventura observadas na execução dos serviços ora mencionados no Art. 1º, tendo poderes, entre outros, para notificar a empresa contratada, objetivando sua imediata correção e demais serviços inerentes ao fiel cumprimento contratual.

Art. 3º - Esta portaria entra em vigor na data de 19 de novembro de 2021.

Palácio Municipal José Geraldo da Cruz, em Juazeiro do Norte, Estado do Ceará, aos 19 de novembro de 2021.

PAULO CÉSAR DE LIMA ANDRELINO

SECRETÁRIO MUNICIPAL DE TURISMO E ROMARIA

PORTARIA Nº 0008/2021

CONSELHO MUNICIPAL DE EDUCAÇÃO - CME

PORTARIA CME Nº 007/2022

EMENTA: "Recredencia e autoriza o funcionamento da ESCOLA OTACÍLIO PEREIRA, INEP 23255366, por 4(quatro) anos, a partir de 2022, para funcionamento da(s) etapa(s) de Educação Infantil e dá outras providências".

O Conselho Municipal de Educação de Juazeiro do Norte, no uso de suas atribuições e competências que lhe são conferidas pela Constituição Federal, de conformidade com os artigos 8º, 11, 18, 19, 20, e 58 a 60 da Lei de Diretrizes e Bases da Educação Nacional - Lei nº 9394/96, e de acordo com a Lei Municipal nº 3820/2011, alterada pela Lei Municipal 4303 de 26 de março de 2014, alterada pela Lei Municipal Nº 4939 de 11 de março de 2019, alterada pela Lei Municipal 5152 de 28 de maio de 2021, após análise fundamentada nos termos da Resolução 011/2014 de 05 de agosto de 2014, as diretrizes oriundas da LDB e tendo em vista o Processo CME nº 2201240436.5.

Considerando a necessidade de Autorização e Recredenciamento da ESCOLA OTACÍLIO PEREIRA, INEP 23255366, foram recebidas por meio digital na plataforma ECME e verificadas as documentações referentes as condições de ensino oferecidas aos estudantes, em especial as relativas ao perfil do corpo docente e técnico administrativo, infraestrutura, à organização didático-pedagógica e à organização da gestão da escola, a Comissão de Verificação *in-loco* atribuiu à Unidade Escolar CONCEITO 4.

A avaliação *in loco* da dimensão infraestrutura física aconteceu presencial em retorno gradativo das atividades do CME, permitido pelas autoridades governamentais, educacionais (Ministério da Educação) e sanitárias (Ministério da Saúde).

RESOLVE:

COMISSÃO DE LICITAÇÃO

Folha Nº 98788

Art. 1º - Recredenciar a ESCOLA OTACÍLIO PEREIRA, INEP 23255366, localizado na Rua Ozana Pereira, 163, bairro Romeirão, no Município de Juazeiro do Norte - CE, Autorizar o funcionamento da(s) Etapa(s) de Educação Infantil, por 4(quatro) anos, a partir de 2022, com validade até 18 de fevereiro de 2026.

Art. 2º - Esta portaria entra em vigor na data de sua publicação.

Juazeiro do Norte, aos 24 de fevereiro de 2022.

José Marcondes Macedo Landim

Presidente do CME - Juazeiro do Norte

AVISOS E EDITAIS

ESTADO DO CEARÁ

PREFEITURA MUNICIPAL DE JUAZEIRO DO NORTE

Aviso de Licitação - Concorrência nº 2022.02.23.1. A Ordenadora de Despesas da Secretaria Municipal de Educação de Juazeiro do Norte/CE, no uso de suas atribuições legais, torna público para conhecimento dos interessados que será realizado na sede do Setor de Licitação, certame licitatório na modalidade Concorrência tombada sob o nº 2022.02.23.1, cujo objeto é a contratação de serviços de engenharia para execução das obras de construção de 01 (uma) creche (EMEI IRMÃ NELI SOBREIRA) no bairro Limoeiro, através da Secretaria Municipal de Educação de Juazeiro do Norte/CE, conforme especificações apresentadas junto ao Edital Convocatório e seus anexos, com recebimento dos envelopes de Habilitação e Propostas de Preços marcado para o dia 29 de março de 2022, às 09:00 horas. Maiores informações na sede da Comissão, sito à Av. Leão Sampaio, nº 1748 - 1º andar - Lagoa Seca - CEP: 63.040-000, Juazeiro do Norte/CE, no horário de 08:00 às 14:00 horas ou pelo telefone (88) 3199-0363. Juazeiro do Norte/CE, 23 de fevereiro de 2022. Pergentina Parente Jardim Catunda - Ordenadora de Despesas da Secretaria Municipal de Educação.

CLASSIFICADOS

COMISSÃO DE LICITAÇÃO

Folha Nº

988 *NSK*

SKY SERVIÇOS DE BANDA LARGA LTDA
CNPJ: 00.497.373/0001-10
 Torna público que está requerendo ao Instituto de Desenvolvimento Sustentável e Meio Ambiente do Rio Grande do Norte - IDEMA as seguintes licenças: Licença Simplificada para a atividade de Serviços de Comunicação multimídia - SCM, para Estação Rádio Base localizada à Av. Ayrton Senna, 36, B. Nova Parnamirim, Cidade de Parnamirim/RN (RNPIM034).
Beatriz Pereira Geraldino Lourenço
 Procuradora

SKY SERVIÇOS DE BANDA LARGA LTDA
CNPJ: 00.497.373/0001-10
 Torna público que está requerendo ao Instituto de Desenvolvimento Sustentável e Meio Ambiente do Rio Grande do Norte - IDEMA as seguintes licenças: Licença Simplificada para a atividade de Serviços de Comunicação multimídia - SCM, para Estação Rádio Base localizada à R. Estudante Valdir, S/N, B. Nova Parnamirim, Cidade de Parnamirim/RN (RNPIM035).
Beatriz Pereira Geraldino Lourenço
 Procuradora

SKY SERVIÇOS DE BANDA LARGA LTDA
CNPJ: 00.497.373/0001-10
 Torna público que está requerendo ao Instituto de Desenvolvimento Sustentável e Meio Ambiente do Rio Grande do Norte - IDEMA as seguintes licenças: Licença Simplificada para a atividade de Serviços de Comunicação multimídia - SCM, para Estação Rádio Base localizada à R. José Cordeiro Lopes esq. x R. Átila Paiva, S/N, Vale do Sol, Cidade de Parnamirim/RN (RNPIM036).
Beatriz Pereira Geraldino Lourenço
 Procuradora

ESTADO DO CEARÁ
PREFEITURA MUNICIPAL DE JUAZEIRO DO NORTE
AVISO DE LICITAÇÃO - CONCORRÊNCIA Nº 2022.02.23.1
 A Ordenadora de Despesas da Secretaria Municipal de Educação de Juazeiro do Norte/CE, no uso de suas atribuições legais, torna público para conhecimento dos interessados que será realizado na sede do Setor de Licitação, certame licitatório na modalidade Concorrência tombada sob o nº 2022.02.23.1, cujo objeto é a contratação de serviços de engenharia para execução das obras de construção de 01 (uma) creche (ENIE) IRMA NELI SOBRREIRA no bairro Limoeiro, através da Secretaria Municipal de Educação de Juazeiro do Norte/CE, conforme especificações apresentadas junto ao Edital Convocatório e seus anexos, com recebimento das propostas de habilitação e propostas de preços marcado para o dia 29 de março de 2022, às 09:00 horas. Maiores informações na sede da Comissão, sito à Av. Leão Sampeia, nº 1748 - 1º andar - Lagoa Seca - CEP: 63.040-000, Juazeiro do Norte/CE, 23 de fevereiro de 2022. horas ou pelo telefone: (88) 3199-3363. Juazeiro do Norte/CE. Ordenadora de Despesas da Secretaria Municipal de Educação.

AVISO DE JULGAMENTO - PREGÃO ELETRÔNICO Nº 2022.02.04.1 - SRP
 O Pregoeiro Oficial do Município de Juazeiro do Norte, Estado do Ceará, que concluiu o julgamento final do Pregão Nº 2022.02.04.1 - SRP, sendo o seguinte: LICITANTES: VENCEDORES - DIEGO PEREIRA FECHINE inscrito no CNPJ nº 33.634.178/0001-43 (quarenta e quatro reais e quatro centavos); FRANCISCO CLERISTON R. (quarenta e quatro reais e quatro centavos); PEDRO RENATO AGUIAR DE M. (quarenta e quatro reais e quatro centavos); GERALDO MACHADO DA SILVA inscrito no CNPJ nº 32.147.256/0001-12 (quarenta e quatro reais e quatro centavos); GERALDO MACHADO DA SILVA inscrito no CNPJ nº 11.928.295/0001-87 (quarenta e quatro reais e quatro centavos); PEDRO RENATO AGUIAR DE M. inscrito no CNPJ nº 32.434.478/0001-16 (quarenta e quatro reais e quatro centavos); SUPERMERCADO CAJAZERAS ERELI inscrito no CNPJ nº 11.928.295/0001-87 (quarenta e quatro reais e quatro centavos); W. DE ALMEIDA GOMES ALIMENTÍCIOS inscrito no CNPJ nº 35.062.105/0001-11 (quarenta e quatro reais e quatro centavos). As propostas vencedoras foram desclassificadas por não atenderem integralmente as exigências do Edital Convocatório. Maiores informações no endereço eletrônico: licitacoes.gov.br ou através da Bolsa de Licitações do Brasil - BLSI. Informações poderão ser obtidas ainda pelo telefone: (88)3199-3363. Juazeiro do Norte, CE, 22 de Fevereiro de 2022. Marcos Tereza Leite Tavares. Pregoeiro Oficial do Município.

SKY SERVIÇOS DE BANDA LARGA LTDA
CNPJ: 00.497.373/0001-10
 Torna público que está requerendo ao Instituto de Desenvolvimento Sustentável e Meio Ambiente do Rio Grande do Norte - IDEMA as seguintes licenças: Licença Simplificada para a atividade de Serviços de Comunicação multimídia - SCM, para Estação Rádio Base localizada à R. Frei Henrique de Colimbra, S/N, Emaús, Cidade de Parnamirim/RN (RNPIM041).
Beatriz Pereira Geraldino Lourenço
 Procuradora

SKY SERVIÇOS DE BANDA LARGA LTDA
CNPJ: 00.497.373/0001-10
 Torna público que está requerendo ao Instituto de Desenvolvimento Sustentável e Meio Ambiente do Rio Grande do Norte - IDEMA as seguintes licenças: Licença Simplificada para a atividade de Serviços de Comunicação multimídia - SCM, para Estação Rádio Base localizada à R. Rio Piranhas/Rio Jundiá, S/N, B. Emaús, Cidade de Parnamirim/RN (RNPIM042).
Beatriz Pereira Geraldino Lourenço
 Procuradora

SKY SERVIÇOS DE BANDA LARGA LTDA
CNPJ: 00.497.373/0001-10
 Torna público que está requerendo ao Instituto de Desenvolvimento Sustentável e Meio Ambiente do Rio Grande do Norte - IDEMA as seguintes licenças: Licença Simplificada para a atividade de Serviços de Comunicação multimídia - SCM, para Estação Rádio Base localizada à R. do Pirarucu, 94, B. Monte Castelo, Cidade de Parnamirim/RN (RNPIM048).
Beatriz Pereira Geraldino Lourenço
 Procuradora

SKY SERVIÇOS DE BANDA LARGA LTDA
CNPJ: 00.497.373/0001-10
 Torna público que está requerendo ao Instituto de Desenvolvimento Sustentável e Meio Ambiente do Rio Grande do Norte - IDEMA as seguintes licenças: Licença Simplificada para a atividade de Serviços de Comunicação multimídia - SCM, para Estação Rádio Base localizada à R. dos Imigrantes, S/N, Jd. Planalto, Cidade de Parnamirim/RN (RNPIM049).
Beatriz Pereira Geraldino Lourenço
 Procuradora

SKY SERVIÇOS DE BANDA LARGA LTDA
CNPJ: 00.497.373/0001-10
 Torna público que está requerendo ao Instituto de Desenvolvimento Sustentável e Meio Ambiente do Rio Grande do Norte - IDEMA as seguintes licenças: Licença Simplificada para a atividade de Serviços de Comunicação multimídia - SCM, para Estação Rádio Base localizada à R. Suboficial Farias, 44, B. Monte Castelo, Cidade de Parnamirim/RN (RNPIM050).
Beatriz Pereira Geraldino Lourenço
 Procuradora

SKY SERVIÇOS DE BANDA LARGA LTDA
CNPJ: 00.497.373/0001-10
 Torna público que está requerendo ao Instituto de Desenvolvimento Sustentável e Meio Ambiente do Rio Grande do Norte - IDEMA as seguintes licenças: Licença Simplificada para a atividade de Serviços de Comunicação multimídia - SCM, para Estação Rádio Base localizada à R. Vereador Bandeira Junior, S/N, B. Bela Vista II, Cidade de Parnamirim/RN (RNPIM051).
Beatriz Pereira Geraldino Lourenço
 Procuradora

SKY SERVIÇOS DE BANDA LARGA LTDA
CNPJ: 00.497.373/0001-10
 Torna público que está requerendo ao Instituto de Desenvolvimento Sustentável e Meio Ambiente do Rio Grande do Norte - IDEMA as seguintes licenças: Licença Simplificada para a atividade de Serviços de Comunicação multimídia - SCM, para Estação Rádio Base localizada à R. Recife, S/N, B. Rosa dos Ventos, Cidade de Parnamirim/RN (RNPIM052).
Beatriz Pereira Geraldino Lourenço
 Procuradora

SKY SERVIÇOS DE BANDA LARGA LTDA
CNPJ: 00.497.373/0001-10
 Torna público que está requerendo ao Instituto de Desenvolvimento Sustentável e Meio Ambiente do Rio Grande do Norte - IDEMA as seguintes licenças: Licença Simplificada para a atividade de Serviços de Comunicação multimídia - SCM, para Estação Rádio Base localizada à R. Bahia, S/N, B. Rosa dos Ventos, Cidade de Parnamirim/RN (RNPIM053).
Beatriz Pereira Geraldino Lourenço
 Procuradora

SKY SERVIÇOS DE BANDA LARGA LTDA
CNPJ: 00.497.373/0001-10
 Torna público que está requerendo ao Instituto de Desenvolvimento Sustentável e Meio Ambiente do Rio Grande do Norte - IDEMA as seguintes licenças: Licença Simplificada para a atividade de Serviços de Comunicação multimídia - SCM, para Estação Rádio Base localizada à Rodovia BR-101, Lote 16, Qd. 06, S/N, B. Nova Esperança, Cidade de Parnamirim/RN (RNPIM054).
Beatriz Pereira Geraldino Lourenço
 Procuradora

SKY SERVIÇOS DE BANDA LARGA LTDA
CNPJ: 00.497.373/0001-10
 Torna público que está requerendo ao Instituto de Desenvolvimento Sustentável e Meio Ambiente do Rio Grande do Norte - IDEMA as seguintes licenças: Licença Simplificada para a atividade de Serviços de Comunicação multimídia - SCM, para Estação Rádio Base localizada à R. Conselheiro de Litoral, 1.315, B. Cajapiúna, Cidade de Parnamirim/RN (RNPIM055).
Beatriz Pereira Geraldino Lourenço
 Procuradora

SKY SERVIÇOS DE BANDA LARGA LTDA
CNPJ: 00.497.373/0001-10
 Torna público que está requerendo ao Instituto de Desenvolvimento Sustentável e Meio Ambiente do Rio Grande do Norte - IDEMA as seguintes licenças: Licença Simplificada para a atividade de Serviços de Comunicação multimídia - SCM, para Estação Rádio Base localizada à R. Poço Rico, S/N, B. Nova Esperança, Cidade de Parnamirim/RN (RNPIM057).
Beatriz Pereira Geraldino Lourenço
 Procuradora

SKY SERVIÇOS DE BANDA LARGA LTDA
CNPJ: 00.497.373/0001-10
 Torna público que está requerendo ao Instituto de Desenvolvimento Sustentável e Meio Ambiente do Rio Grande do Norte - IDEMA as seguintes licenças: Licença Simplificada para a atividade de Serviços de Comunicação multimídia - SCM, para Estação Rádio Base localizada à R. São Sebastião, S/N, B. Santa Teresa, Cidade de Parnamirim/RN (RNPIM055).
Beatriz Pereira Geraldino Lourenço
 Procuradora

SKY SERVIÇOS DE BANDA LARGA LTDA
CNPJ: 00.497.373/0001-10
 Torna público que está requerendo ao Instituto de Desenvolvimento Sustentável e Meio Ambiente do Rio Grande do Norte - IDEMA as seguintes licenças: Licença Simplificada para a atividade de Serviços de Comunicação multimídia - SCM, para Estação Rádio Base localizada à R. Francisco Gomes, n. 1.000, Parque do Jiqui, Cidade de Parnamirim/RN (RNPIM058).
Beatriz Pereira Geraldino Lourenço
 Procuradora

SKY SERVIÇOS DE BANDA LARGA LTDA
CNPJ: 00.497.373/0001-10
 Torna público que está requerendo ao Instituto de Desenvolvimento Sustentável e Meio Ambiente do Rio Grande do Norte - IDEMA as seguintes licenças: Licença Simplificada para a atividade de Serviços de Comunicação multimídia - SCM, para Estação Rádio Base localizada à R. Jaime de Souza e Silva, S/N, Parque de Exposições, Cidade de Parnamirim/RN (RNPIM059).
Beatriz Pereira Geraldino Lourenço
 Procuradora

SKY SERVIÇOS DE BANDA LARGA LTDA
CNPJ: 00.497.373/0001-10
 Torna público que está requerendo ao Instituto de Desenvolvimento Sustentável e Meio Ambiente do Rio Grande do Norte - IDEMA as seguintes licenças: Licença Simplificada para a atividade de Serviços de Comunicação multimídia - SCM, para Estação Rádio Base localizada à R. das Andorinhas, n. 63, Parque das Árvores, Cidade de Parnamirim/RN (RNPIM081).
Beatriz Pereira Geraldino Lourenço
 Procuradora

SKY SERVIÇOS DE BANDA LARGA LTDA
CNPJ: 00.497.373/0001-10
 Torna público que está requerendo ao Instituto de Desenvolvimento Sustentável e Meio Ambiente do Rio Grande do Norte - IDEMA as seguintes licenças: Licença Simplificada para a atividade de Serviços de Comunicação multimídia - SCM, para Estação Rádio Base localizada à R. Passagem de Areia, Cidade de Parnamirim/RN (RNPIM086).
Beatriz Pereira Geraldino Lourenço
 Procuradora

ESTADO DO CEARÁ
PREFEITURA MUNICIPAL DE JUAZEIRO DO NORTE
Aviso de Licitação - Concorrência nº 2022.02.23.1. A Ordenadora de Despesas da Secretaria Municipal de Educação de Juazeiro do Norte/CE, no uso de suas atribuições legais, torna público para conhecimento dos interessados a contratação de serviços de engenharia para execução das obras de construção de modalidade Concorrência tombada sob o nº 2022.02.23.1, cujo objeto é a contratação de serviços de engenharia para execução das obras de construção de 01 (uma) creche (EMEI IRMÃ NELI SOBREIRA) no bairro Limoeiro, através da Secretaria Municipal de Educação de Juazeiro do Norte/CE, conforme especificações apresentadas junto ao Edital Convocatório e seus anexos, com recebimento dos envelopes de Habilitação e Propostas de Preços marcado para o dia **29 de março de 2022, às 09:00 horas**. Maiores informações na sede da Comissão, sito à Av. Leão Sampaio, nº 1748 - 1º andar - Lagoa Seca - CEP: 63.040-000, Juazeiro do Norte/CE, no horário de 08:00 às 14:00 horas ou pelo telefone (88) 3199-0363. Juazeiro do Norte/CE, Comissão de Licitação Pergentina Parente Jardim Catunda - Ordenadora de Despesas da Secretaria Municipal de Educação.

Folha Nº **989** *JK*

ESTADO DO CEARÁ - PREFEITURA MUNICIPAL DE TABULEIRO DO NORTE - EXTRATO DE DELEGAÇÃO DE SERVIÇO PÚBLICO
 - TERMO DE EXECUÇÃO DELEGADA Nº 003/2022 - Delegação legal de serviço de iluminação pública nos termos do art. 1º e seguintes do Decreto municipal nº 095/2021 de 22 de dezembro de 2021, artigos 6º e 12 da Lei Municipal nº 2.091 de 06 de dezembro de 2021; da Lei Orgânica Municipal de Tabuleiro do Norte; e art. 30, inciso V, e 175, da Constituição Federal. Processo Administrativo nº PA 00001.2021/GAB. **PODER DELEGANTE: Município de Tabuleiro do Norte, CE. ENTE DELEGADO: COMPANHIA DE INTELIGÊNCIA URBANA E SERVIÇOS S.A. OBJETO: DELEGAÇÃO DO SERVIÇO PÚBLICO DE ILUMINAÇÃO COMPREENDENDO A INSTALAÇÃO, AMPLIAÇÃO, MODERNIZAÇÃO, EFICIENTIZAÇÃO, OPERAÇÃO E MANUTENÇÃO DO SISTEMA DE ILUMINAÇÃO DE VIAS, LOGRADOUROS, ESPAÇOS URBANOS OU RURAIS, POR MEIO DE LUMINÁRIAS E EQUIPAMENTOS DIRETA E REGULARMENTE LIGADOS À REDE DE DISTRIBUIÇÃO DE ENERGIA ELÉTRICA OU A SISTEMAS DE ALIMENTAÇÃO FECHADOS, COM MEDIDORES INDEPENDENTES. VALOR TOTAL DO TERMO: R\$ 71.267.040,00 (setenta e um milhões, duzentos e sessenta e sete mil e quarenta reais). VIGÊNCIA: 01/02/2021 a 31/01/2052. DATA DA ASSINATURA: 01/02/2022.**

ESTADO DO CEARÁ - PREFEITURA DE VÁRZEA ALEGRE - AVISO DE LICITAÇÃO - TOMADA DE PREÇOS Nº 2022.02.23.1. A Presidente da Comissão Permanente de Licitação - CPL, torna público, que será realizado Certame Licitatório na modalidade Tomada de Preços, tombada sob nº 2022.02.23.1. Objeto: Contratação de serviços de engenharia para execução das obras de construção de praças nos Sítio Gabriel no Distrito de Ibicatu e Sítio Bom Jesus no Distrito de Canindezinho, no Município de Várzea Alegre - CE, conforme Projetos e Orçamentos constantes no Edital Convocatório. Data e horário da abertura: 14 de Março de 2022, às 09h00min. Em virtude do estado de calamidade pública diante da pandemia de Covid-19, a CPL receberá os envelopes somente na data e horário marcados para a abertura. O recebimento será feito de forma organizada, sendo permitida a entrada de apenas um representante por vez para efetuar a entrega, com o intuito de evitar aglomeração em cumprimento ao Decreto Estadual. Os interessados poderão ler e obter o texto integral do edital e todas as informações sobre a licitação através dos endereços eletrônicos: www.varzeaalegre.ce.gov.br e www.tce.ce.gov.br. Maiores informações: (88) 9 9839 - 7074. **Várzea Alegre/CE, 23 de Fevereiro de 2022. Maria Fernanda Bezerra - Presidente da Comissão Permanente de Licitação.**

ESTADO DO CEARÁ - PREFEITURA MUNICIPAL DE ARARIPE - AVISO DE LICITAÇÃO - PREGÃO PRESENCIAL Nº 12.01/2022-PPRP. A Comissão de Licitação do município de Araripe torna público que se encontra à disposição dos interessados, a licitação na modalidade Pregão Presencial nº 12.01/2022-PPRP, do tipo menor preço por LOTE, cujo objeto é a seleção da melhor proposta para registro de preços visando futuras e eventuais aquisições de materiais esportivos, destinados a atender as necessidades da secretaria de esporte e juventude do município de Araripe-CE. O recebimento e abertura dos envelopes será no dia 08 de março de 2022, às 08:00h, maiores informações na sala da Comissão de Licitação, situada à Av José Loiola de Alencar, 440, Centro, Araripe/CE, das 08:00h às 12:00h ou pelo telefone (88) 99200-4123 e no site: www.tce.ce.gov.br. **Araripe -CE, 23 fevereiro de 2022, José Feitosa de França - Pregoeiro.**

ESTADO DO CEARÁ - PREFEITURA MUNICIPAL DE PIQUET CARNEIRO - AVISO DE ADIAMENTO - TOMADA DE PREÇOS Nº 2022.02.09.01 - A Prefeitura Municipal de Piquet Carneiro-CE, através da Secretaria de Infraestrutura e Recursos Hídricos do Município torna público a todos os interessados que a Abertura da Licitação Tomada de Preços Nº 2022.02.09.01, cujo OBJETO é: Contratação de empresa para executar os Serviços de Urbanização do Centro Comercial do Município de Piquet Carneiro-CE, antes marcada para o dia 25 de Fevereiro de 2022, às 09h, fica **PRORROGADA** conforme descrição abaixo: Nova Entrega dos Envelopes: **09h do dia 14 de Março de 2022**, por motivos de alteração no Edital. O Edital retificado estará disponível no Site do TCE, no Site: <http://municipios.tce.ce.gov.br/licitacoes>. **Piquet Carneiro-CE, 24 de Fevereiro de 2022. Francisca Vera Lúcia Barbosa Lima - Presidente da Comissão Permanente de Licitação.**

ESTADO DO CEARÁ - PREFEITURA MUNICIPAL DE RERIUTABA - Título: AVISO DE CONTRATAÇÃO - Termo Original: Contrato Nº 20220218.01/SMS - Processo Originário: Pregão Eletrônico nº PE/01/270122/SMS - Objeto: AQUISIÇÃO DE 02 (DOIS) VEICULOS 0 KM, ADAPTADOS PARA AMBULÂNCIAS, CONFORME Nº DE MAPP 4319 E 3442, JUNTO A SECRETARIA MUNICIPAL DE SAÚDE DE RERIUTABA-CE - Contratante: Secretaria de Saúde - Contratada: FRP MÁQUINAS E EMPREENDIMENTOS LTDA. CNPJ nº 37.532.344/0001-51 - Valor: R\$ 222.950,00 (duzentos e vinte e dois mil novecentos e cinquenta reais). - Data da Assinatura do Contrato: 18/02/2022 - Vigência: 18/02/2022 à 31/12/2022 - Fundamentação Legal: Art. 54, Lei Federal nº 8.666/93 - Signatários: Francisco Wellington Vale Pinto (CONTRATANTE); Samanta Marques do Nascimento Soares (CONTRATADA).

ESTADO DO CEARÁ - PREFEITURA MUNICIPAL DE SANTA QUITÉRIA/CE - Título: AVISO DE ABERTURA DE LICITAÇÃO - Unidade Administrativa: SECRETARIA MUNICIPAL DE PROTEÇÃO SOCIAL E DIREITOS HUMANOS - Regente: Pregoeira e Equipe de Apoio - Processo Originário: Pregão Eletrônico Nº PCS-01.150222-SEPROS - Objeto: Aquisição de kit natalidade destinados aos municípios com vulnerabilidade social atendidos pela Secretaria Municipal de Proteção Social e Direitos Humanos do Município de Santa Quitéria/CE - Local de Acesso ao Edital: Rua Professora Ernestina Catunda, nº 50 - Bairro Piracicaba, Santa Quitéria - Ceará - CEP 62280-000, Santa Quitéria-CE; <https://bll.org.br>; <https://www.santaquiteria.ce.gov.br>; <https://licitacoes.tce.ce.gov.br> - Funcionamento do Órgão: Segunda à Sexta de 08H30 ÀS 12H00 - Local de Realização da Licitação: <https://bll.org.br> - Data de Abertura: 15/03/2022 - Horário: 08H30M - Pregoeira: Carla Maria Oliveira Timbó.

ESTADO DO CEARÁ - PREFEITURA MUNICIPAL DE SANTA QUITÉRIA - Título: AVISO DE ABERTURA DE LICITAÇÃO - Unidade Administrativa: Secretaria Municipal de Saúde - Regente: Pregoeira e Equipe de Apoio - Processo Originário: Pregão Eletrônico Nº PCS-01.090222-SESA - Objeto: aquisição de gêneros alimentícios, destinado a atender as necessidades das unidades da atenção básica, saúde bucal, atenção secundária, sede administrativa, estas vinculadas ao Fundo Municipal da Saúde de Santa Quitéria/CE, - Local de Acesso ao Edital: Rua Professora Ernestina Catunda, Piracicaba, Santa Quitéria-CE; <https://bll.org.br>; <https://www.santaquiteria.ce.gov.br>; <https://licitacoes.tce.ce.gov.br> - Funcionamento do Órgão: Segunda à Sexta de 08H00M às 17H00M - Local de Realização da Licitação: <https://bll.org.br> - Data de Abertura: 14/03/2022 - Horário: 08H30M - Pregoeiro(a): Carla Maria Oliveira Timbó.

ESTADO DO CEARÁ - PREFEITURA MUNICIPAL DE MASSAPÉ - AVISO DE LICITAÇÃO - EDITAL DE PREGÃO ELETRÔNICO Nº 5100201/2022 (BBMNET) - Datas e Horários (Hora de Brasília): Início do Acolhimento: 25/02/2022, 08h; Fim de Acolhimento e Abertura das Propostas: 10/03/2022, 8h; Início da Disputa: 10/03/2022, às 09h. OBJETO: Registro de Preços para contratação de empresa(s) especializada(s) na realização de eventos destinados as diversas secretarias. VALOR DO EDITAL: Gratuito. INFORMAÇÕES: Prefeitura Municipal, Rua Major José Paulino, nº 191, Sandra Maria Neta do Nascimento, José Gilson Andrade Vasconcelos, Tereza Cristina Gomes Alves, Adriano Pontes Albuquerque e de Saúde, José Evilásio Farias e Regilania Linhares Vasconcelos, este também na qualidade de Ordenador de Despesas das Secretarias de Saúde, Social, Trabalho e Habitação, de Cultura, Desporto, Juventude, Turismo e Lazer, respectivamente Secretários de Agricultura, Governo e de Saúde, de Infraestrutura e Meio Ambiente e a Chefe de Gabinete da Prefeitura Municipal de Massapé.

PREFEITURA MUNICIPAL DE IPU

RESULTADO DE CLASSIFICAÇÃO

TOMADA DE PREÇOS Nº 152021TPINFRA

Ata de Julgamento das Propostas de Preços das Empresas Habilitadas na Tomada de Preços Nº 0152021TPINFRA. OBJETO: Contratação de empresa para executar a construção de infraestrutura de acesso ao Centro Administrativo na sede do Município de Ipu.

EMPRESAS COM PROPOSTAS CLASSIFICADAS: 1ª COLOCADA: CONSTRUTORA NOVA HIDROLÂNDIA EIRELI - VALOR: R\$ 2.660.295,62 (Dois Milhões, Seiscentos e Sessenta Mil, Duzentos e Noventa e Cinco Reais e Sessenta e Dois Centavos);

2ª COLOCADA: P2 ENGENHARIA E CONSTRUÇÃO CIVIL LTDA - VALOR R\$ 2.677.134,79 (Dois Milhões, Seiscentos e Setenta e Sete Mil, Cento e Trinta e Quatro Reais e Setenta e Nove Centavos);

3ª COLOCADA: CONSTRUTORA IMPACTO COMÉRCIO E SERVIÇOS EIRELI - VALOR R\$ 2.679.091,62 (Dois Milhões, Seiscentos e Setenta e Nove Mil, Noventa e Um Reais e Sessenta e Dois Centavos);

4ª COLOCADA: DINÂMICA EMPREENDIMENTOS E SERVIÇOS EIRELI - VALOR R\$ 2.697.347,36 (Dois Milhões, Seiscentos e Noventa e Sete Mil, Trezentos e Quarenta e Sete Reais e Trinta e Seis Centavos);

EMPRESAS COM PROPOSTAS DESCLASSIFICADAS: Construtora Moraes Eireli; Construtora Santa Beatriz Ltda - EPP. A Ata de Julgamento das Propostas de Preços está disponível na sala da Comissão de Licitação.

Ipu-CE, 22 de Fevereiro de 2022.

BRUNO EMANUEL FERNANDES
Presidente da Comissão.

PREFEITURA MUNICIPAL DE IPUÉIRAS

RESULTADO DE HABILITAÇÃO

Tomada de Preços Nº 2/22-TP-OBRRAS

A Comissão Permanente de Licitação, vem informar aos interessados o resultado da Fase de Habilitação da licitação na modalidade Tomada de Preços Nº 002/22-TP-OBRRAS, cujo objeto é a pavimentação asfáltica em diversas ruas na sede do Município de Ipuéiras - CE.

Assim após análise minuciosa chegamos no seguinte resultado: Habilitadas: Copa Engenharia LTDA, CNPJ: 02.200.917/0001-65; Construtora Moraes EIRELI, CNPJ 33.278.617/0001-22; Eletrocampo Serviços e Construções LTDA, CNPJ: 63.551.378/0001-01; Araujo Batalha Serviços e Construções EIRELI ME, CNPJ: 17.874.427/0001-11; Dinâmica Empreendimentos e Soluções EIRELI, CNPJ: 25.025.604/0001-13. Inabilitadas: Delmar Construções EIRELI, CNPJ: 17.803.489/0001-32; L & L Servicos EIRELI, CNPJ: 13.370.874/0001-82 e Torres Martins Serviços e Construções EIRELI ME, CNPJ: 69.726.016/0001-86.

Desta forma fica aberto o prazo para algum questionamento dos atos praticados ou alguma intenção ou manifestação contrária do resultado do julgamento, prazo previsto no art. 109, inciso I, alínea "a", Lei nº 8.666/93.

Ipuéiras/CE, 23 de Fevereiro de 2022

CECÍLIA GABRIELY SOARES
Presidente da Comissão

PREFEITURA MUNICIPAL DE ITAÍÇABA

RESULTADO DE HABILITAÇÃO

TOMADA DE PREÇOS Nº SE-TP002/22

A Comissão de Licitação torna público o resultado da fase de habilitação referente à Tomada de Preços Nº SE-TP002/22, cujo objeto é a reforma e recuperação da quadra da EEF PE Abílio Monteiro Neto, no Município de Itaíçaba/CE.

Empresas Habilitadas: 01. F P Construcoes e Servicos LTDA; 02. Sertão Construções e Locações LTDA; 03. FTS Serviços de Construções e Comercio LTDA; e 04. Itapajé Construção e Serviços EIRELI. Empresas Inabilitadas: 01. Zenedini Zidane Sampaio Cavalcante Construções. Fica aberto prazo recursal previsto no artigo 109, I, "a" da Lei nº 8.666/93. No caso de não haver recurso, fica já marcada a abertura das propostas para o dia 08/03/2022, às 09:00h, na Sala da Comissão de Licitação.

Itaíçaba/CE, 23 de fevereiro de 2022

JOÉLTON OLIVEIRA FULGÊNCIO
Presidente da CPL

PREFEITURA MUNICIPAL DE ITAPIPOCA

AVISO DE LICITAÇÃO

PREGÃO ELETRÔNICO Nº 22.11.04/PE

Aquisição de material de trabalho a serem destinados aos Agentes Comunitários de Saúde desta Secretaria Municipal de Saúde.

A Prefeitura Municipal de Itapipoca, através Secretaria de Saúde, torna público aos interessados, que realizará licitação na modalidade PREGÃO ELETRÔNICO, com o objeto acima descrito, na data e horários a seguir mencionados: Data e horário para Abertura das propostas e documentos de habilitação: até 14/03/2022, às 14h00min; Abertura as propostas: 14/03/2022, às 14h30min; Sessão de disputa de preços: 14/03/2022, às 15h00min. Todos os horários referem-se ao horário de Brasília.

O Edital poderá ser retirado nos sítios: www.tce.ce.gov.br; www.licitacoes.com.br.

Itapipoca-CE, 23 de fevereiro de 2022.

VANESSA KELRY MONTENEGRO DE OLIVEIRA
Ordenadora de Despesas

PREFEITURA MUNICIPAL DE ITAPIÚNA

AVISO DE ADIAMENTO

TOMADA DE PREÇOS Nº 2.10.01/2022

O Município de Itapiúna, Estado do Ceará, torna público o Adiamento da Sessão da Tomada de Preço nº 02.10.01/2022, cujo objeto é: Contratação de Empresa Especializada para a Prestação de Serviços Técnicos Especializados de Consultoria e Assessoria Visando: 1. Emissão de Laudos e Pareceres Técnicos sobre Grandezas Elétricas (consumo, energia, potência, dentre outros) e sobre Quadro de Iluminação Pública (Qip) Visando a Repetição de Inadimplências Decorrentes de Cobranças Indevidas (a maior) nas Contas de Energia Elétrica de Titularidade do Município.

Anulação e/ou Redução de Valores Referentes a Cobranças Realizadas por meio de Termo de Ocorrência e Inspeção (Toi); 2. Levantamento e Constituição de Receitas de Natureza Tributária Diversas, inclusive: TIF e Tia de Torres de Telefonia das Estações de Rádio Base (Erbs) - Antenas - Empresas do Setor de Telecomunicações e Recuperação de Receita de Natureza Tributária Diversas, de Responsabilidade da Procuradoria Geral do Município de Itapiúna/CE, que se realizará dia 02 de março de 2022 às 09h00min, por motivos de que a data marcada é quarta-feira de cinzas, sendo a nova data para realização dia 03 de março de 2022, mesmo local e horário.

Os interessados poderão adquirir cópia do referido Edital e anexos, na sede da Prefeitura Municipal, no horário das 08h00min às 12h00min, ou pelo site <https://licitacoes.tce.ce.gov.br/>, tudo na forma da Lei nº 8.666/93, e modificações posteriores.

Itapiúna-CE, 23 de fevereiro de 2022
MARCELO HENRIQUE DE OLIVEIRA MONROE
Presidente da Comissão Permanente de Licitação

Folha Nº

PREFEITURA MUNICIPAL DE JAGUAR

AVISO

PREGÃO ELETRÔNICO Nº 8/2022-PE

O Pregoeiro torna público abertura do Pregão Eletrônico objeto: AQUISIÇÃO DE MATERIAL DE EXPEDIENTE PARA MANUTENÇÃO DAS DIVERSAS SECRETARIAS DO MUNICÍPIO DE JAGUARETAMA - CE.

O mesmo ocorrerá no site www.bbmnet.com.br com as propostas: 24/02/2022 às 08h00min, fim do acolhimento das propostas: 08/03/2022, às 09h00min, horário de Brasília, o edital se encontra no site: www.tce.gov.br; www.jaguetama.ce.gov.br.

Jaguetama-CE, 23 de Fevereiro

SEBASTIÃO ALEXANDRE LUCAS
Pregoeiro.

FUNDO MUNICIPAL DE ASSISTÊNCIA SOCIAL

AVISO

PREGÃO ELETRÔNICO Nº 2/2022-PE

O Pregoeiro torna público abertura do Pregão Eletrônico nº 002/20, cujo objeto: AQUISIÇÃO DE MATERIAL DE LIMPEZA E PRODUTOS DE HIGIENIZAÇÃO PARA ATENDER AS NECESSIDADES DAS SECRETARIAS MUNICIPAIS DE JAGUARETAMA-CE.

O mesmo ocorrerá no site www.bbmnet.com.br com início do acolhimento das propostas: 24/02/2022 às 08h00min, fim do acolhimento das propostas: 09/03/2022, às 08h00min; data de abertura das propostas: 09/03/2022, às 08h05; início de disputa de preços: 09/03/2022, às 09h00min, horário de Brasília, o edital se encontra na sede da licitação, nos sites: www.tce.gov.br; www.bbmnet.com.br; www.jaguetama.ce.gov.br

Jaguetama-CE, 22 de Fevereiro de 2022

SEBASTIÃO ALEXANDRE LUCAS DE ARAUJO
Pregoeiro.

PREFEITURA MUNICIPAL DE JARDIM

RESULTADO DE JULGAMENTO

Pregão Eletrônico nº 2022.01.11.1

O Pregoeiro Oficial da Prefeitura Municipal de Jardim/CE, torna público, que fora concluído o julgamento final do Pregão Eletrônico nº 2022.01.11.1, sendo o seguinte: Ferreira e Luna Comercio e Serviços LTDA vencedora junto aos lotes 1, 2, 3, 4, 5, 6, 7; YBP Comercial LTDA - ME vencedora junto ao lote 8 e V. Almeida Gomes Alimentícios vencedora junto ao lote 9, as empresas se sagraram vencedoras por terem apresentado propostas estando os preços compatíveis com o orçamento constante no Termo de Referência, sendo as mesmas declaradas habilitadas por cumprimento integral às exigências do Edital Convocatório.

Maiores informações na sede da Comissão de Licitação, sito na Rua Leonel Alencar, nº 347, Centro, Jardim/CE, pelo telefone (88) 3555-1772, no horário de 08:00 às 12:00 horas ou ainda através da plataforma eletrônica www.blcompras.com.br.

Jardim/CE, 23 de fevereiro de 2022

FRANCISCO ARQUIMEDES SOARES LUCENA

PREFEITURA MUNICIPAL DE JUAZEIRO DO NORTE

RESULTADO DE JULGAMENTO

PREGÃO ELETRÔNICO Nº 2022.02.04.1 - SRP

O Pregoeiro Oficial do Município de Juazeiro do Norte, Estado do Ceará, no uso de suas atribuições legais, torna público, para conhecimento dos interessados, que concluiu o julgamento final do Pregão Nº 2022.02.04.1 - SRP, sendo o seguinte:

LICITANTES VENCEDORES - DIEGO PEREIRA FECHINE inscrito no CNPJ nº 33.634.178/0001-43 classificado(a) no lote 6 totalizando o valor de R\$ 24.300,00 (vinte e quatro mil trezentos reais), DLA COMERCIAL DE ALIMENTOS EIRELI inscrito no CNPJ nº 24.334.945/0001-08 classificado(a) no lote 8 totalizando o valor de R\$ 284.894,34 (duzentos e oitenta e quatro mil oitocentos e noventa e quatro reais e trinta e quatro centavos), FRANCISCO CLERISTON R. CRUZ inscrito no CNPJ nº 40.549.500/0001-00 classificado(a) nos lotes 4, 10 totalizando o valor de R\$ 116.982,48 (cento e dezesseis mil novecentos e oitenta e dois reais e quarenta e oito centavos), GERALDO MACHADO DA SILVA inscrito no CNPJ nº 32.147.256/0001-12 classificado(a) no lote 11 totalizando o valor de R\$ 78.245,80 (setenta e oito mil duzentos e quarenta e cinco reais e oitenta centavos), PEDRO RENATO AGUIAR DE MELO ME inscrito no CNPJ nº 32.434.478/0001-16 classificado(a) no lote 1 totalizando o valor de R\$ 143.997,00 (cento e quarenta e três mil novecentos e noventa e sete reais), SUPERMERCADO CAJAZEIRAS EIRELI inscrito no CNPJ nº 11.928.295/0001-87 classificado(a) nos lotes 3, 7, 9 totalizando o valor de R\$ 78.448,50 (setenta e oito mil quatrocentos e quarenta e oito reais e cinquenta centavos) e V. DE ALMEIDA GOMES ALIMENTICIOS inscrito no CNPJ nº 35.082.105/0001-11 classificado(a) nos lotes 2, 5 totalizando o valor de R\$ 636.916,70 (seiscentos e trinta e seis mil novecentos e dezesseis reais e setenta centavos). As empresas vencedoras foram declaradas habilitadas por cumprimento integral às exigências do Edital Convocatório. Maiores informações no endereço eletrônico: blcompras.com, por intermédio da Bolsa de Licitações do Brasil (BLI). Informações poderão ser obtidas ainda pelo telefone (88)3199-0363.

Juazeiro do Norte/CE, 22 de Fevereiro de 2022.

MARCOS WESLEY LEITE TAVARES

AVISO DE LICITAÇÃO

CONCORRÊNCIA Nº 2022.02.23.1

A Ordenadora de Despesas da Secretaria Municipal de Educação de Juazeiro do Norte/CE, no uso de suas atribuições legais, torna público para conhecimento dos interessados que será realizado na sede do Setor de Licitação, certame licitatório na modalidade Concorrência tombada sob o nº 2022.02.23.1, cujo objeto é a contratação de serviços de engenharia para execução das obras de construção de 01 (uma) creche (EMEI IRMÃ NELI SOBREIRA) no bairro Limoeiro, através da Secretaria Municipal de Educação de Juazeiro do Norte/CE, conforme especificações apresentadas junto ao Edital Convocatório e seus anexos, com recebimento dos envelopes de Habilitação e Propostas de Preços marcado para o dia 29 de março de 2022, às 09:00 horas.

Maiores informações na sede da Comissão, sito à Av. Leão Sampaio, nº 1748 - 1º andar - Lagoa Seca - CEP: 63.040-000, Juazeiro do Norte/CE, no horário de 08:00 às 14:00 horas ou pelo telefone (88) 3199-0363.

Juazeiro do Norte/CE, 23 de fevereiro de 2022.

PERGENTINA PARENTE JARDIM CATUNDA

