

A Secretaria de Saúde do MUNICÍPIO DE JUAZEIRO DO NORTE/CE.

A Empresa PREMIUM STANDS, CENOGRAFIA, LOCAÇÃO DE ESTRUTURAS E MONTAGENS, CNPJ N.º 10.343.687/0001-11, por seu representante legal abaixo assinado, declara, sob as penas da lei:

1. Que receberemos Termo de Referência e seus anexos com a especificações dos serviços e condições de CONTRATAÇÃO EMERGENCIAL DE SERVIÇOS DE LOCAÇÃO, INCLUINDO FORNECIMENTO E INSTALAÇÃO, DE ESTRUTURAS PROVISÓRIAS CONTENDO EQUIPAMENTOS, BANHEIROS QUÍMICOS E CERCAS DISCIPLINADORAS PARA O DESENVOLVIMENTO DE AÇÕES DE APOIO AO ENFRENTAMENTO DO NOVO CORONAVÍRUS – COVID-19 NO ÂMBITO DO MUNICÍPIO DE JUAZEIRO DO NORTE/CE, ATRAVÉS DA SECRETARIA DE SAÚDE;

2. Que assumimos o compromisso de bem e fielmente executar os serviços especificados no quadro abaixo, caso sejamos vencedor(es) de algum dos itens ora cotados.

3. Que nos valores propostos estão incluídas todas as despesas necessárias à execução dos serviços, inclusive as relacionadas com:

- materiais, equipamentos e mão-de-obra;
- carga, transporte, descarga e montagem;
- encargos sociais, trabalhistas, previdenciários e outros;
- tributos, taxas e tarifas, emolumentos, licenças, alvarás, multas e/ou qualquer infrações;
- seguros em geral, bem como encargos decorrentes de fenômenos da natureza, da infortunística e de responsabilidade civil para quaisquer danos e prejuízos causados à Contratante e/ou a terceiros, gerados direta ou indiretamente pela execução dos serviços;
- equipamentos de proteção e segurança do trabalho;

| ITEM | SERVIÇO   | A      | B     | C                  | (A*C)                     | (A*C*3)                    |
|------|---|--------|-------|--------------------|---------------------------|----------------------------|
|      |   | QUANT. | UNID. | VALOR POR UNIDADE  | VALOR UNITÁRIO DO SERVIÇO | VALOR TOTAL (R\$/3MESES)   |
| 01   | STAND TIPO 1 (16M2)<br>LOCAÇÃO, INCLUINDO FORNECIMENTO E INSTALAÇÃO, DE STAND MODULAR PROVISÓRIO CLIMATIZADO, COM EQUIPAMENTOS, PARA O DESENVOLVIMENTO DE AÇÕES | 04     | UND   | R\$ 18.500,00 /UND | R\$ 74.000,00 /MÊS        | R\$ 222.000,00/<br>3 MESES |

DE APOIO AO ENFRENTAMENTO DO NOVO CORONAVÍRUS - COVID-19, NA FORMA DE DRIVE-THRU.

A estrutura (stand) a ser locada para a finalidade acima descrita, deve possuir as seguintes especificações:

1. Locação de piso medindo 16m<sup>2</sup>, confeccionado em tablados de madeira elevados a 10cm de altura, revestido com manta emborrachada, com rodapé e cantoneiras de alumínio;
2. Sala medindo 16m<sup>2</sup>, montada em perfis de alumínio, chapas de TS formicalizadas brancas, com detalhamento em lâminas de vidro cristal, com meio painel de TS formicalizado branco, fechada com 02 portas, forrada, climatizada, contendo 06 calhas fluorescentes de 20watts, 04 tomadas de 220volts;
3. Bancadas (02 unidades), confeccionadas em perfis de alumínio, chapas de TS formicalizadas brancas, contendo 01 nível de prateleira cada, MEDINDO 3,00M DE LARGURA X 1,00M DE ALTURA X 0,50CM.
4. Climatização feita através de 01 central de ar condicionado tipo split, capacidade de 18.000 BTUs.
5. Teto contendo sacada, coberto com telhas de alumínio;
6. 02 tendas com dim. aprox. de 5x5m;
7. 01 mesa cromada com o tempo

|    |   |    |     |                     |                     |                            |
|----|---|----|-----|---------------------|---------------------|----------------------------|
|    | <p>de cristal redondo e 04 gavetas;</p> <p>8. 01 bebedouro elétrico, tipo geláguia, bivolt ou 220 volts;</p> <p>9. 02 imagens confeccionadas através de impressão digital em adesivo, medindo 2,70m de altura x 4,00m de largura;</p> <p>10. Instalação de Rede elétrica através de cabo PP 2x2/5mm;</p> <p>11. instalação de Disjuntores automáticos.</p> <p>SEGUIR MODELO DA IMAGEM 01 (VIDE ANEXO)</p>   |    |     |                     |                     |                            |
| 02 | <p>HOSPITAL DE CAMPANHA MEDINDO 880M<sup>2</sup> COM 76 LEITOS DE ENFERMARIA, 04 LEITOS DE UTI E 07 SALAS DE SUPORTE</p> <p>LOCAÇÃO, INCLUINDO FORNECIMENTO E INSTALAÇÃO, DE ESTRUTURA MODULAR PROVISÓRIA DE HOSPITAL DE CAMPANHA MEDINDO 880M<sup>2</sup>, COM CAMAS, BANCADAS E EQUIPAMENTOS DE CLIMATIZAÇÃO/ENERGIA ELÉTRICA/ ÁGUA, PARA O DESENVOLVIMENTO DE AÇÕES DE APOIO AO ENFRENTAMENTO DO NOVO CORONAVÍRUS - COVID-19.</p> <p>A estrutura (hospital) a ser locada para a finalidade acima descrita, deve possuir as seguintes especificações:</p> | 01 | UND | R\$ 590.000,00 /UND | R\$ 590.000,00 /MÊS | R\$ 1.770.000,00 / 3 MESES |

|  |  |  |  |  |  |  |
|--|--|--|--|--|--|--|
| <p>1. Revestimento para piso já existente (local medindo 880m<sup>2</sup>), confeccionado através de manta vinílica branca;</p> <p>2. Salão medindo 880m<sup>2</sup>, montada em perfis de alumínio, chapas de TS formicadas brancas, com meio painel de TS formicado branco medindo 22 x 40 x 2,70M de altura, fechada com portas de alumínio, climatizado, contendo 100 calhas fluorescentes de 20watts, 15 unidades de refletores de LED de 50Watts nas extremidades, 40 tomadas de 220volts nas paredes laterais; (fornecimento e alimentação de energia por conta da contratante);</p> <p>2.1. Climatização feita através de 12 unidades de centrais de ar condicionado tipo split, piso/teto com capacidade de 60.000 BTUs;</p> <p>2.2. Teto confeccionado com trainel de madeira revestida com manta vinílica branca;</p> <p>3. Pórtico de entrada montado em Grid - Boxtruss medindo 6,00m de largura x 5,00m de altura, contendo uma lona impressa de 6x1m com iluminação front light.</p> <p>4. 01 und de Enfermaria: 775m<sup>2</sup> de área com 76 leitos de enfermaria contendo 76 camas fixas hospitalar tubular com suporte para soro medindo 1,00m de altura na cabeceira, com 76 colchões de espuma (1</p> |  |  |  |  |  |  |
|--|--|--|--|--|--|--|

|   |  |  |  |  |  |
|---|--|--|--|--|--|
| <p>colchão por cama), tudo dentro da estrutura que será montada através de placas formicalizadas de TS e octanorm com área climatizada (salão), com 01 tomada a cada 3 camas e 02 calhas de alumínio com lâmpada de LED a cada 3 metros;</p> <p>5. 01 und de UTI: 36m<sup>2</sup> de área fechada com porta e lâminas de vidro com 2,20m altura, com 04 leitos de UTI contendo 04 camas fixas hospitalar tubular com suporte para soro medindo 1,00m de altura na cabeceira, com 04 colchões de espuma (1 colchão por cama), tudo dentro da estrutura que será montada através de placas formicalizadas de TS e octanorm com área climatizada (salão), incluindo tomadas e iluminação necessária.</p> <p>6. 01 und de Balcão de enfermagem (recepção): 32m<sup>2</sup> de área contendo 01 nível de prateleira em cada metro, medindo 1,00m de largura x 0,50cm de profundidade x 0,50cm de altura, tudo dentro da estrutura que será montada através de placas formicalizadas de TS e octanorm com área climatizada (salão), incluindo tomadas e iluminação necessária.</p> <p>7. 01 und de área médica: 32m<sup>2</sup> de área contendo 1 mesa de plástico e 04 cadeiras, tudo dentro da estrutura que será montada através de placas formicalizadas de TS e octanorm.</p> |  |  |  |  |  |
|---|--|--|--|--|--|

|  |  |  |  |  |  |  |
|--|--|--|--|--|--|--|
| <p>com área climatizada (salão), incluindo tomadas e iluminação necessária.</p> <p>8. 07 und de sala conforme abaixo:</p> <p>8.1. 01 und de Lavanderia: Sala para alocar as roupas de cama sujas medindo 09m<sup>2</sup> com 2,20m de altura, contendo 02 tomadas e 6 calhas de lâmpadas de LED, 01 ar condicionado de 7.500 BTUS, 1 mesa de plástico e 04 cadeiras;</p> <p>8.2. 01 und de Expurgo: Sala para recolhimento de material expurgo pacientes medindo 09m<sup>2</sup> com 2,20m de altura, contendo 02 tomadas e 6 calhas de lâmpadas de LED, 01 ar condicionado de 7.500 BTUS;</p> <p>8.3. 01 und de DML: Sala para material de limpeza medindo 09m<sup>2</sup> com 2,20m de altura, contendo 02 tomadas e 6 calhas de lâmpadas de LED, 01 ar condicionado de 7.500 BTUS, 1 mesa de plástico e 04 cadeiras;</p> <p>8.4. 01 und de Farmácia: Sala para armazenamento de medicamentos medindo 09m<sup>2</sup> com 2,20m de altura, contendo 02 tomadas e 6 calhas de lâmpadas de LED, 01 ar condicionado de 7.500 BTUS, 1 mesa de plástico e 04 cadeiras;</p> <p>8.5. 01 und de Nutrição: Sala para preparo de refeições medindo 06m<sup>2</sup> com 2,20m de altura, contendo 02 tomadas e 6 calhas de lâmpadas de LED, 01 ar condicionado de 7.500 BTUS, 1 mesa de plástico e 04 cadeiras;</p> |  |  |  |  |  |  |
|--|--|--|--|--|--|--|

|    |   |    |     |              |              |                      |
|----|---|----|-----|--------------|--------------|----------------------|
|    | <p>8.6. 01 und de Copa: Copa medindo 06m<sup>2</sup> com 2,20m de altura, contendo 02 tomadas e 6 calhas de lâmpadas de LED, 01 ar condicionado de 7.500 BTUS, 1 mesa de plástico e 04 cadeiras;</p> <p>8.7. 01 und de Preparo: Sala para preparo de medicação medindo 06m<sup>2</sup> com 2,20m de altura, contendo 02 tomadas e 6 calhas de lâmpadas de LED, 01 ar condicionado de 7.500 BTUS, 1 mesa de plástico e 04 cadeiras;</p> <p>OBS: Dentre as salas deverão ser montadas 06 pias simples com 1m largura x 1m de altura x 0,50m profundidade, incluindo torneira, sifão e canos (fornecimento de água por conta da contratante), cuja distribuição vai ficar a critério da Secretaria Contratante.</p> <p>SEGUIR MODELO DA IMAGEM 02 (VIDE ANEXO)</p> |    |     |              |              |                      |
| 03 | <p>GALPÃO DE ALUMÍNIO COM 01 QUEDA D'ÁGUA</p> <p>LOCAÇÃO, INCLUINDO FORNECIMENTO E INSTALAÇÃO, DE ESTRUTURA MODULAR PROVISÓRIA DE GALPÃO DE ALUMÍNIO COM 01 QUEDA D'ÁGUA PARA O DESENVOLVIMENTO DE AÇÕES DE APOIO AO ENFRENTAMENTO DO NOVO CORONAVÍRUS - COVID-19.</p>  | 01 | UND | R\$ ____/UND | R\$ ____/MÊS | R\$ ____/<br>3 MESES |

|    |  |     |             |                        |                  |                      |
|----|--|-----|-------------|------------------------|------------------|----------------------|
|    | <p>A estrutura (galpão) a ser locada para a finalidade acima descrita, deve possuir as seguintes especificações:</p> <p>01 (um) galpão em alumínio Q30, medindo 05x30M, com 01 queda d'água com cobertura com lonas antichamas (19 peças de 5m, 7 peças de 4m, 7 peças de 3m, 14 peças 15º, 14 cubos)</p>  |     |             |                        |                  |                      |
| 04 | <p><b>GALPÃO DE ALUMÍNIO COM 02 QUEDAS D'ÁGUA</b></p> <p>LOCAÇÃO, INCLUINDO FORNECIMENTO E INSTALAÇÃO, DE ESTRUTURA MODULAR PROVISÓRIA DE GALPÃO DE ALUMÍNIO COM 02 QUEDAS D'ÁGUA PARA O DESENVOLVIMENTO DE AÇÕES DE APOIO AO ENFRENTAMENTO DO NOVO CORONAVÍRUS - COVID-19.</p> <p>A estrutura (galpão) a ser locada para a finalidade acima descrita, deve possuir as seguintes especificações:</p> <p>01 (um) galpão em alumínio Q30, medindo 05x30M, com 02 quedas d'água com cobertura com lonas antichamas (18 peças de 5m, 14 peças de 3m, 14 peças de 2m, 14 peças de 0,5cm, 14 peças 15º, 14 cubos, 7 cumieiras)</p> | 01  | UND         | R\$ ____/UND           | R\$ ____/MÊS     | R\$ ____/<br>3 MESES |
| 05 | <p><b>CERCA DISCIPLINADORA MODULADA</b></p>  | 400 | UND/<br>DIA | R\$ ____/<br>UND X DIA | R\$ ____/<br>DIA | R\$ ____/<br>90 DIAS |



|   |           |                     |                                |                          |                              |
|---|-----------|---------------------|--------------------------------|--------------------------|------------------------------|
| <p>LOCAÇÃO, INCLUINDO FORNECIMENTO E INSTALAÇÃO, DE CERCA DISCIPLINADORA MODULADA PARA O DESENVOLVIMENTO DE AÇÕES DE APOIO AO ENFRENTAMENTO DO NOVO CORONAVÍRUS - COVID-19.</p> <p>A estrutura a ser locada para a finalidade acima descrita, deve possuir as seguintes especificações:</p> <p>Cerca disciplinadora, com montagem e desmontagem inclusas, em estrutura metálica galvanizada tipo cano ou metalon medindo, no mínimo, 2,00m de comprimento por 1,20m de altura, com trava encaixe na lateral e pés de apoio fixo.</p> <p>CONFORME MODELO DA IMAGEM 03 (VIDE ANEXO)</p> |           |                     |                                |                          |                              |
| <p>06</p> <p>BANHEIROS QUÍMICOS</p> <p>LOCAÇÃO, INCLUINDO FORNECIMENTO, TRANSPORTE E INSTALAÇÃO, DE BANHEIROS QUÍMICOS PARA O DESENVOLVIMENTO DE AÇÕES DE APOIO AO ENFRENTAMENTO DO NOVO CORONAVÍRUS - COVID-19.</p> <p>Os equipamentos a serem locados para a finalidade acima</p>   | <p>08</p> | <p>UND/<br/>DIA</p> | <p>R\$ ____/<br/>UND X DIA</p> | <p>R\$ ____/<br/>DIA</p> | <p>R\$ ____/<br/>90 DIAS</p> |

|   |  |  |  |  |  |
|---|--|--|--|--|--|
| <p>descrita, deve possuir as seguintes especificações:</p> <p>Banheiro químico Individual, portátil, com transporte, montagem, manutenção diária e desmontagem, estrutura em polietileno ou material similar, com teto translúcido, dimensões mínimas de 1,10m de frente x 1,10m de fundo x 2,10 de altura, composto de caixa de dejetos, porta papel higiênico, fechamento com identificação de ocupado, para uso do público em geral.</p> |  |  |  |  |  |
|---|--|--|--|--|--|

VALOR GLOBAL R\$: 1.992.000,00 (Um milhão novecentos e noventa e dois mil Reais).

Propositor: PREMIUM STANDS, CENOGRÁFIA, LOCAÇÃO DE ESTRUTURAS E MONTAGENS

Endereço: LOTEAMENTO CAJAZEIRAS I, 313 - CAJAZEIRAS - FORTALEZA - CE

CNPJ: 10.343.687/0001-11

📍 Rua Sul Loteamento Cajazeiras I, 313, Cajazeiras, Fortaleza - CE - CEP 60864-255 ☎ (85) 3110-5577

🌐 [www.premiumstands.com.br](http://www.premiumstands.com.br) ✉ [comercial@premiumstands.com.br](mailto:comercial@premiumstands.com.br)

# Premium

STANDS & CENOGRRAFIA

COMISSAO DE LICITACAO

Folha Nº 44

Prazo de Execução: 03 (TRÊS) MESES PARA OS ITENS DE 01 A 04 E 90 (NOVENTA) DIAS PARA OS ITENS 05 E 06, PODENDO SER PRORROGADO CONFORME TERMO DE REFERÊNCIA

Validade da Proposta: 30 (trinta) dias.

Fortaleza, 25 de maio de 2020

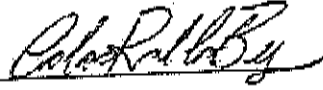

Assinatura e Carimbo do Proponente

10.343.687/0001-11

PREMIUM ORGANIZAÇÃO DE FEIRAS,

CONGRESSOS, EXPOSIÇÕES E FESTAS LTDA

Rua, Sul Lot. Cajazeiras I, 313

Cep. 60.864-255 Cajazeiras

(85) 3110-5577

FORTALEZA

CEARÁ

📍 Rua Sul Loteamento Cajazeiras I, 313, Cajazeiras, Fortaleza - CE- CEP 60864-255 ☎ (85) 3110-5577

🌐 [www.premiumstands.com.br](http://www.premiumstands.com.br) ✉ [comercial@premiumstands.com.br](mailto:comercial@premiumstands.com.br)

**PEDIDO DE COTAÇÃO DE PREÇOS**

26 de maio de 2020 07:10

Carlos Carlos <carlos@premiumstands.com.br>  
Para: Financeiro Sesau <sesaufinanceiro@gmail.com>

Bom dia

Segue em anexo a solicitação de cotação



[Texto das mensagens anteriores oculto]

 Proposta final Juazeiro Atualizada - Premium.pdf  
619K



**REPÚBLICA FEDERATIVA DO BRASIL**  
**CADASTRO NACIONAL DA PESSOA JURÍDICA**

COMISSÃO DE LICITAÇÃO

Folha Nº 46

|  |   |                                |
|--|---|--------------------------------|
| NÚMERO DE INSCRIÇÃO<br>10.343.687/0001-11<br>MATRIZ  | <b>COMPROVANTE DE INSCRIÇÃO E DE SITUAÇÃO<br/>CADASTRAL</b> | DATA DE ABERTURA<br>16/09/2008 |
| NOME EMPRESARIAL<br>PREMIUM ORGANIZACAO DE FEIRAS, CONGRESSOS, EXPOSICOES E FESTAS LTDA  |   |                                |
| TÍTULO DO ESTABELECIMENTO (NOME DE FANTASIA)<br>PREMIUM STANDS E CENOGRAFIA  | PORTE<br>ME   |                                |
| CÓDIGO E DESCRIÇÃO DA ATIVIDADE ECONÔMICA PRINCIPAL<br>82.30-0-01 - Serviços de organização de feiras, congressos, exposições e festas   |   |                                |
| CÓDIGO E DESCRIÇÃO DAS ATIVIDADES ECONÔMICAS SECUNDÁRIAS<br>69.20-6-02 - Atividades de consultoria e auditoria contábil e tributária<br>70.20-4-00 - Atividades de consultoria em gestão empresarial, exceto consultoria técnica específica<br>73.20-3-00 - Pesquisas de mercado e de opinião pública<br>74.90-1-01 - Serviços de tradução, interpretação e similares<br>78.10-8-00 - Seleção e agenciamento de mão-de-obra<br>79.11-2-00 - Agências de viagens<br>79.12-1-00 - Operadores turísticos<br>79.90-2-00 - Serviços de reservas e outros serviços de turismo não especificados anteriormente<br>82.11-3-00 - Serviços combinados de escritório e apoio administrativo<br>85.99-6-04 - Treinamento em desenvolvimento profissional e gerencial<br>90.01-9-02 - Produção musical<br>90.01-9-05 - Produção de espetáculos de rodeios, vaquejadas e similares<br>90.01-9-06 - Atividades de sonorização e de iluminação<br>90.01-9-99 - Artes cênicas, espetáculos e atividades complementares não especificadas anteriormente<br>90.03-5-00 - Gestão de espaços para artes cênicas, espetáculos e outras atividades artísticas<br>93.19-1-01 - Produção e promoção de eventos esportivos |   |                                |
| CÓDIGO E DESCRIÇÃO DA NATUREZA JURÍDICA<br>206-2 - Sociedade Empresária Limitada   |   |                                |
| LOGRADOURO<br>R SUL LOT CAJAZEIRAS I   | NÚMERO<br>313   | COMPLEMENTO<br>*****           |
| CEP<br>60.864-255  | BAIRRO/DISTRITO<br>CAJAZEIRAS                               | MUNICÍPIO<br>FORTALEZA         |
|  |   | UF<br>CE                       |
| ENDEREÇO ELETRÔNICO<br>CONTATO@FURTADOCONTABILIDADE.COM.BR   | TELEFONE<br>(85) 8692-4060                                  |                                |
| ENTE FEDERATIVO RESPONSÁVEL (EFR)<br>*****   |   |                                |
| SITUAÇÃO CADASTRAL<br>ATIVA  | DATA DA SITUAÇÃO CADASTRAL<br>16/09/2008                    |                                |
| MOTIVO DE SITUAÇÃO CADASTRAL   |   |                                |
| SITUAÇÃO ESPECIAL<br>*****   | DATA DA SITUAÇÃO ESPECIAL<br>*****                          |                                |

Aprovado pela Instrução Normativa RFB nº 1.863, de 27 de dezembro de 2018.

Emitido no dia 26/05/2020 às 14:45:59 (data e hora de Brasília).

Página: 1/1



À Secretaria de Saúde do **MUNICÍPIO DE JUAZEIRO DO NORTE/CE.**

A Empresa LK DE MELO GOLVEIA LOCAÇÕES PRODUÇÕES E MONTAGENS DE ESTRUTURA - ME, CNPJ N.º 21.058.729/0001-99, por seu representante legal abaixo assinado, declara, sob as penas da lei:

1. Que recebemos Termo de Referência e seus anexos com as especificações dos serviços e condições de **CONTRATAÇÃO EMERGENCIAL DE SERVIÇOS DE LOCAÇÃO, INCLUINDO FORNECIMENTO E INSTALAÇÃO, DE ESTRUTURAS PROVISÓRIAS CONTENDO EQUIPAMENTOS, BANHEIROS QUÍMICOS E CERCAS DISCIPLINADORAS PARA O DESENVOLVIMENTO DE AÇÕES DE APOIO AO ENFRENTAMENTO DO NOVO CORONAVÍRUS – COVID-19 NO ÂMBITO DO MUNICÍPIO DE JUAZEIRO DO NORTE/CE, ATRAVÉS DA SECRETARIA DE SAÚDE;**

2. Que assumimos o compromisso de bem e fielmente executar os serviços especificados no quadro abaixo, caso sejamos vencedor(es) de algum dos itens ora cotados.

3. Que nos valores propostos estão incluídas todas as despesas necessárias à execução dos serviços, inclusive as relacionadas com:

- materiais, equipamentos e mão-de-obra;
- carga, transporte, descarga e montagem;
- encargos sociais, trabalhistas, previdenciários e outros;
- tributos, taxas e tarifas, emolumentos, licenças, alvarás, multas e/ou qualquer infrações;
- seguros em geral, bem como encargos decorrentes de fenômenos da natureza, da infortunística e de responsabilidade civil para quaisquer danos e prejuízos causados à Contratante e/ou a terceiros, gerados direta ou indiretamente pela execução dos serviços;
- equipamentos de proteção e segurança do trabalho;

| ITEM | SERVIÇO | A      | B     | C                 | (A*C)                     | (A*C*3)                 |
|------|---------|--------|-------|-------------------|---------------------------|-------------------------|
|      |         | QUANT. | UNID. | VALOR POR UNIDADE | VALOR UNITÁRIO DO SERVIÇO | VALOR TOTAL (R\$/MESES) |
|      |         |        |       |                   |                           |                         |



10

|    |   |    |     |                   |                   |                        |
|----|---|----|-----|-------------------|-------------------|------------------------|
| 01 | <p><b>STAND TIPO 1 (16M2)</b><br/> <b>LOCAÇÃO, INCLUINDO FORNECIMENTO E INSTALAÇÃO, DE STAND MODULAR PROVISÓRIO CLIMATIZADO, COM EQUIPAMENTOS, PARA O DESENVOLVIMENTO DE AÇÕES DE APOIO AO ENFRENTAMENTO DO NOVO CORONAVÍRUS – COVID-19, NA FORMA DE DRIVE-THRU.</b></p> <p>A estrutura (stand) a ser locada para a finalidade acima descrita, deve possuir as seguintes especificações:</p> <ol style="list-style-type: none"> <li>1. Locação de piso medindo 16m<sup>2</sup>, confeccionado em tablados de madeira elevados a 10cm de altura, revestido com manta emborrachada, com rodapé e cantoneiras de alumínio;</li> <li>2. Sala medindo 16m<sup>2</sup>, montada em perfis de alumínio, chapas de TS formicalizadas brancas, com detalhamento em lâminas de vidro cristal, com meio painel de TS formicalizado branco, fechada com 02 portas, forrada, climatizada, contendo 06 calhas fluorescentes de 20watts, 04 tomadas de 220volts;</li> <li>3. Bancadas (02 unidades), confeccionadas em perfis de alumínio, chapas de TS formicalizadas brancas, contendo 01 nível de prateleira cada, MEDINDO 3,00M DE LARGURA X 1,00M DE ALTURA X 0,50CM.</li> <li>4. Climatização feita através de 01 central de ar condicionado tipo split, capacidade de 18.000 BTUs.</li> <li>5. Teto contendo sacada, coberto com telhas de alumínio;</li> <li>6. 02 tendas com dim. aprox. de 5x5m;</li> <li>7. 01 mesa cromada com o tampo de cristal redondo e 04 gavetas;</li> <li>8. 01 bebedouro elétrico, tipo gelágua, bivolt ou 220 volts;</li> <li>9. 02 imagens confeccionadas</li> </ol> | 04 | UND | RS 22.400,00 /UND | RS 89.600,00 /MÊS | RS 268.800,00/ 3 MESES |
|----|---|----|-----|-------------------|-------------------|------------------------|

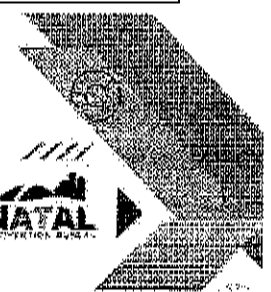

|  |  |  |  |  |  |
|--|--|--|--|--|--|
| <p>através de impressão digital em adesivo, medindo 2,70m de altura x 4,00m de largura;<br/>10. Instalação de Rede elétrica através de cabo PP 2x2/5mm;<br/>11. Instalação de Disjuntores automáticos.</p> <p><b>SEGUIR MODELO DA IMAGEM 01 (VIDE ANEXO)</b></p> |  |  |  |  |  |
|--|--|--|--|--|--|

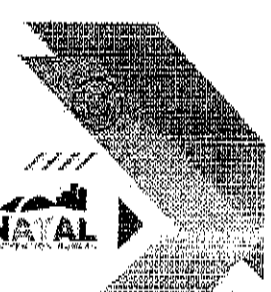



|           |  |           |            |                            |                            |                                   |
|-----------|--|-----------|------------|----------------------------|----------------------------|-----------------------------------|
| <p>02</p> | <p><b>HOSPITAL DE CAMPANHA MEDINDO 880M<sup>2</sup> COM 76 LEITOS DE ENFERMARIA, 04 LEITOS DE UTI E 07 SALAS DE SUPORTE</b></p> <p>LOCAÇÃO, INCLUINDO FORNECIMENTO E INSTALAÇÃO, DE ESTRUTURA MODULAR PROVISÓRIA DE HOSPITAL DE CAMPANHA MEDINDO 880M<sup>2</sup>, COM CAMAS, BANCADAS E EQUIPAMENTOS DE CLIMATIZAÇÃO/ENERGIA ELÉTRICA/ ÁGUA, PARA O DESENVOLVIMENTO DE AÇÕES DE APOIO AO ENFRENTAMENTO DO NOVO CORONAVÍRUS – COVID-19.</p> <p>A estrutura (hospital) a ser locada para a finalidade acima descrita, deve possuir as seguintes especificações:</p> <p>1. Revestimento para piso já existente (local medindo 880m<sup>2</sup>), confeccionado através de manta vinílica branca;</p> <p>2. Salão medindo 880m<sup>2</sup>, montada em perfis de alumínio, chapas de TS formicalizadas brancas, com meio painel de TS formicalizado branco medindo 22 x 40 x 2,70M de altura, fechada com portas de alumínio, climatizado, contendo 100 calhas fluorescentes de 20watts, 15 unidades de refletores de LED de 50Watts nas extremidades, 40 tomadas de 220volts nas paredes laterais; (fornecimento e alimentação de energia por conta da contratante);</p> <p>2.1. Climatização feita através de 12 unidades de centrais de ar condicionado tipo split, piso/teto com capacidade de 60.000 BTUs;</p> <p>2.2. Teto confeccionado com tranel de madeira revestida com manta vinílica branca;</p> | <p>01</p> | <p>UND</p> | <p>R\$ 650.000,00 /UND</p> | <p>R\$ 650.000,00 /MÊS</p> | <p>R\$ 1.950.000,00 / 3 MESES</p> |
|-----------|--|-----------|------------|----------------------------|----------------------------|-----------------------------------|



|   |  |  |  |  |  |
|---|--|--|--|--|--|
| <p>3. Pórtico de entrada montado em Grid - Boxtruss medindo 6,00m de largura x 5,00m de altura, contendo uma lona impressa de 6x1m com iluminação front light.</p> <p>4. <b>01 und de Enfermaria:</b> 775m<sup>2</sup> de área com 76 leitos de enfermaria contendo 76 camas fixas hospitalar tubular com suporte para soro medindo 1,00m de altura na cabeceira, com 76 colchões de espuma (1 colchão por cama), tudo dentro da estrutura que será montada através de placas formicalizadas de TS e octanorm com área climatizada (salão), com 01 tomada a cada 3 camas e 02 calhas de alumínio com lâmpada de LED a cada 3 metros;</p> <p>5. <b>01 und de UTI:</b> 36m<sup>2</sup> de área fechada com porta e lâminas de vidro com 2,20m altura, com 04 leitos de UTI contendo 04 camas fixas hospitalar tubular com suporte para soro medindo 1,00m de altura na cabeceira, com 04 colchões de espuma (1 colchão por cama), tudo dentro da estrutura que será montada através de placas formicalizadas de TS e octanorm com área climatizada (salão), incluindo tomadas e iluminação necessária.</p> <p>6. <b>01 und de Balcão de enfermagem (recepção):</b> 32m<sup>2</sup> de área contendo 01 nível de prateleira em cada metro, medindo 1,00m de largura x 0,50cm de profundidade x 0,50cm de altura, tudo dentro da estrutura que será montada através de placas formicalizadas de TS e octanorm com área climatizada (salão), incluindo tomadas e iluminação necessária.</p> <p>7. <b>01 und de área médica:</b> 32m<sup>2</sup> de área contendo 1 mesa de</p> |  |  |  |  |  |
|---|--|--|--|--|--|



|   |  |  |  |  |  |
|---|--|--|--|--|--|
| <p>plástico e 04 cadeiras, tudo dentro da estrutura que será montada através de placas formicalizadas de TS e octanorm com área climatizada (salão), incluindo tomadas e iluminação necessária.</p> <p><b>8. 07 und de sala conforme abaixo:</b></p> <p><b>8.1. 01 und de Lavanderia:</b> Sala para alocar as roupas de cama sujas medindo 09m<sup>2</sup> com 2,20m de altura, contendo 02 tomadas e 6 calhas de lâmpadas de LED, 01 ar condicionado de 7.500 BTUS, 1 mesa de plástico e 04 cadeiras;</p> <p><b>8.2. 01 und de Expurgo:</b> Sala para recolhimento de material expurgo pacientes medindo 09m<sup>2</sup> com 2,20m de altura, contendo 02 tomadas e 6 calhas de lâmpadas de LED, 01 ar condicionado de 7.500 BTUS;</p> <p><b>8.3. 01 und de DML:</b> Sala para material de limpeza medindo 09m<sup>2</sup> com 2,20m de altura, contendo 02 tomadas e 6 calhas de lâmpadas de LED, 01 ar condicionado de 7.500 BTUS, 1 mesa de plástico e 04 cadeiras;</p> <p><b>8.4. 01 und de Farmácia:</b> Sala para armazenamento de medicamentos medindo 09m<sup>2</sup> com 2,20m de altura, contendo 02 tomadas e 6 calhas de lâmpadas de LED, 01 ar condicionado de 7.500 BTUS, 1 mesa de plástico e 04 cadeiras;</p> <p><b>8.5. 01 und de Nutrição:</b> Sala para preparo de refeições medindo 06m<sup>2</sup> com 2,20m de altura, contendo 02 tomadas e 6 calhas de lâmpadas de LED, 01 ar condicionado de 7.500 BTUS, 1 mesa de plástico e 04 cadeiras;</p> <p><b>8.6. 01 und de Copa:</b> Copa medindo 06m<sup>2</sup> com 2,20m de altura, contendo 02 tomadas e 6 calhas de lâmpadas de LED, 01 ar condicionado de 7.500 BTUS, 1 mesa de plástico e 04 cadeiras;</p> <p><b>8.7. 01 und de Preparo:</b> Sala para preparo de medicação</p> |  |  |  |  |  |
|---|--|--|--|--|--|

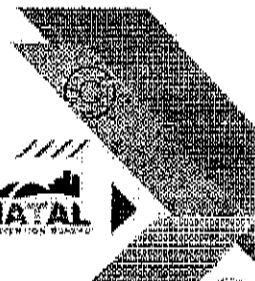

|    |   |    |     |             |             |                     |
|----|---|----|-----|-------------|-------------|---------------------|
|    | <p>medindo 06m<sup>2</sup> com 2,20m de altura, contendo 02 tomadas e 6 calhas de lâmpadas de LED, 01 ar condicionado de 7.500 BTUS, 1 mesa de plástico e 04 cadeiras;</p> <p>OBS: Dentre as salas deverão ser montadas 06 pias simples com 1m largura x 1m de altura x 0,50m profundidade, incluindo torneira, sifão e canos (fornecimento de água por conta da contratante), cuja distribuição vai ficar a critério da Secretaria Contratante.</p> <p><b>SEGUIR MODELO DA IMAGEM 02 (VIDE ANEXO)</b></p>  |    |     |             |             |                     |
| 03 | <p><b>GALPÃO DE ALUMÍNIO COM 01 QUEDA D'ÁGUA</b></p> <p>LOCAÇÃO, INCLUINDO FORNECIMENTO E INSTALAÇÃO, DE ESTRUTURA MODULAR PROVISÓRIA DE GALPÃO DE ALUMÍNIO COM 01 QUEDA D'ÁGUA PARA O DESENVOLVIMENTO DE AÇÕES DE APOIO AO ENFRENTAMENTO DO NOVO CORONAVÍRUS – COVID-19.</p> <p>A estrutura (galpão) a ser locada para a finalidade acima descrita, deve possuir as seguintes especificações:</p> <p>01 (um) galpão em alumínio Q30, medindo 05x30M, com 01 queda d'água com cobertura com lonas antichamas (19 peças de 5m, 7 peças de 4m, 7 peças de 3m, 14 peças 15°, 14 cubos)</p> | 01 | UND | RS ____/UND | RS ____/MÊS | RS ____/<br>3 MESES |



|    |  |    |     |              |              |                      |
|----|--|----|-----|--------------|--------------|----------------------|
| 04 | <p><b>GALPÃO DE ALUMÍNIO COM 02 QUEDAS D'ÁGUA</b></p> <p>LOCAÇÃO, INCLUINDO FORNECIMENTO E INSTALAÇÃO, DE ESTRUTURA MODULAR PROVISÓRIA DE GALPÃO DE ALUMÍNIO COM 02 QUEDAS D'ÁGUA PARA O DESENVOLVIMENTO DE AÇÕES DE APOIO AO ENFRENTAMENTO DO NOVO CORONAVÍRUS – COVID-19.</p> <p>A estrutura (galpão) a ser locada para a finalidade acima descrita, deve possuir as seguintes especificações:</p> <p>01 (um) galpão em alumínio Q30, medindo 05x30M, com 02 quedas d'água com cobertura com lonas antichamas (18 peças de 5m, 14 peças de 3m, 14 peças de 2m, 14 peças de 0,5cm, 14 peças 15°, 14 cubos, 7 cumieiras)</p> | 01 | UND | R\$ ____/UND | R\$ ____/MÊS | R\$ ____/<br>3 MESES |
|----|--|----|-----|--------------|--------------|----------------------|





EVENTOS & CENOGRAFIA

Handwritten mark resembling a stylized 'P' or '10'.

|    |  |     |             |                        |                  |                      |
|----|--|-----|-------------|------------------------|------------------|----------------------|
| 05 | <p><b>CERCA DISCIPLINADORA MODULADA</b></p> <p>LOCAÇÃO, INCLUINDO FORNECIMENTO E INSTALAÇÃO, DE CERCA DISCIPLINADORA MODULADA PARA O DESENVOLVIMENTO DE AÇÕES DE APOIO AO ENFRENTAMENTO DO NOVO CORONAVÍRUS – COVID-19.</p> <p>A estrutura a ser locada para a finalidade acima descrita, deve possuir as seguintes especificações:</p> <p>Cerca disciplinadora, com montagem e desmontagem inclusas, em estrutura metálica galvanizada tipo cano ou metalon medindo, no mínimo, 2,00m de comprimento por 1,20m de altura, com trava encaixe na lateral e pés de apoio fixo.</p> <p><b>CONFORME MODELO DA IMAGEM 03 (VIDE ANEXO)</b></p> | 400 | UND/<br>DIA | R\$ ____/<br>UND X DIA | R\$ ____/<br>DIA | R\$ ____/<br>90 DIAS |
|----|--|-----|-------------|------------------------|------------------|----------------------|

RECIFE - PE 05/08/2020



|    |   |    |             |                        |              |                      |
|----|---|----|-------------|------------------------|--------------|----------------------|
| 06 | <p><b>BANHEIROS QUÍMICOS</b></p> <p>LOCAÇÃO, INCLUINDO FORNECIMENTO, TRANSPORTE E INSTALAÇÃO, DE BANHEIROS QUÍMICOS PARA O DESENVOLVIMENTO DE AÇÕES DE APOIO AO ENFRENTAMENTO DO NOVO CORONAVÍRUS – COVID-19.</p> <p>Os equipamentos a serem locados para a finalidade acima descrita, deve possuir as seguintes especificações:</p> <p>Banheiro químico individual, portátil, com transporte, montagem, manutenção diária e desmontagem, estrutura em polietileno ou material similar, com teto translúcido, dimensões mínimas de 1,10m de frente x 1,10m de fundo x 2,10 de altura, composto de caixa de dejetos, porta papel higiênico, fechamento com identificação de ocupado, para uso do público em geral.</p> | 08 | UND/<br>DIA | R\$ ____/<br>UND X DIA | R\$ ____/DIA | R\$ ____/<br>90 DIAS |
|----|---|----|-------------|------------------------|--------------|----------------------|

**VALOR GLOBAL R\$: 2.218.800,00 (Dois milhões duzentos e dezoito mil e oitocentos Reais).**

Proponente: LK DE MELO GOLVEIA LOCAÇÕES PRODUÇÕES E MONTAGENS DE ESTRUTURA - ME  
Endereço: RUA FELIZMINA PEREIRA, 263, SALGADINHO – OLINDA - PE  
CNPJ: 21.058.729/0001-99

Prazo de Execução: 03 (TRÊS) MESES PARA OS ITENS DE 01 A 04 E 90 (NOVENTA) DIAS PARA OS ITENS 05 E 06, PODENDO SER PRORROGADO CONFORME TERMO DE REFERÊNCIA  
Validade da Proposta: 30 (trinta) dias.

Local e data: Olinda, 26 de maio de 2020

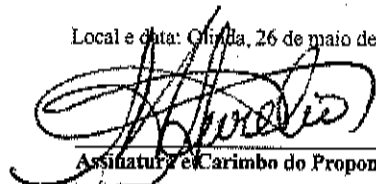

Assinatura e Carimbo do Proponente

**21.058.729/0001-99**

**L. K. DE MELO GOLVEIA LOCAÇÕES, PRODUÇÕES E MONTAGENS DE ESTRUTURAS ME-ME STANDS E CENOGRAFIA PROMOCIONAL**

Rua Felizmina Pereira, 260  
Salgadinho - CEP: 53.110-640

Fones: (81) 32443384 / 30766666 / 98836577  
OLINDA - PE

Rua Felizmina Pereira, 260  
Salgadinho • Olinda | PE • 53110-640  
T: +55 81 3244.3384 | 98864.5577  
S: [jklstands.com.br](http://jklstands.com.br)

Empresa associada ao:



## PEDIDO DE COTAÇÃO DE PREÇOS

Comercial JKL Stands <comercial@jklstands.com.br>  
Para: Financeiro Sesau <sesaufinanceiro@gmail.com>  
Cc: emerson.crato@yahoo.com.br

26 de maio de 2020 10:21

Prezados,





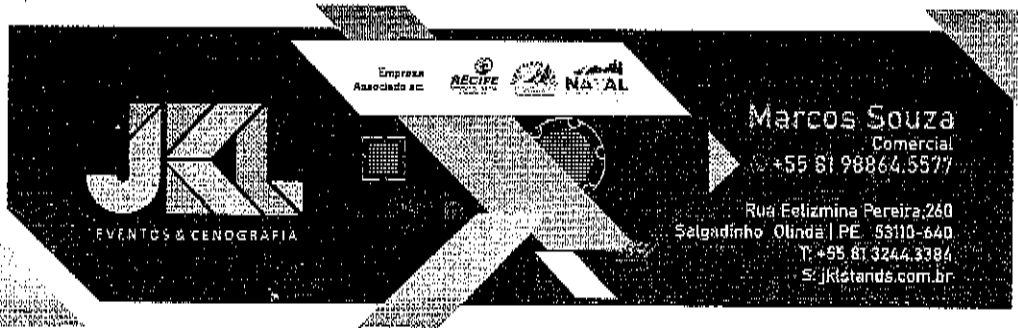

Segue anexo o orçamento solicitado e certidões.

Atc,



Em seg., 25 de mai. de 2020 às 16:33, Financeiro Sesau <sesaufinanceiro@gmail.com> escreveu:  
[Texto das mensagens anteriores oculto]

### 6 anexos

-  CNPJ L.K. DE MELO.pdf  
77K
-  certidao\_199770166.pdf  
441K
-  Certidão Negativa de Débitos Trabalhistas.pdf  
85K
-  Certificado de Regularidade do FGTS.pdf  
79K
-  Certidao-21058729000199.pdf  
77K
-  Orçamento Juazeiro final Atualizado - JKL.pdf  
640K





# REPÚBLICA FEDERATIVA DO BRASIL

COMISSÃO DE LICITAÇÃO

Folha Nº 58

## CADASTRO NACIONAL DA PESSOA JURÍDICA

|   |   |                                |
|---|---|--------------------------------|
| NÚMERO DE INSCRIÇÃO<br>21.058.729/0001-99<br>MATRIZ | COMPROVANTE DE INSCRIÇÃO E DE SITUAÇÃO<br>CADASTRAL | DATA DE ABERTURA<br>17/09/2014 |
|---|---|--------------------------------|

|  |
|--|
| NOME EMPRESARIAL<br>L.K. DE MELO GOUVEIA LOCACOES, PRODUCOES E MONTAGEM DE ESTRUTURAS EIRELI |
|--|

|   |             |
|---|-------------|
| TÍTULO DO ESTABELECIMENTO (NOME DE FANTASIA)<br>STANDS E CENOGRAFIA PROMOCIONAL | PORTE<br>ME |
|---|-------------|

|  |
|--|
| CÓDIGO E DESCRIÇÃO DA ATIVIDADE ECONÔMICA PRINCIPAL<br>82.30-0-01 - Serviços de organização de feiras, congressos, exposições e festas |
|--|

|  |
|--|
| CÓDIGO E DESCRIÇÃO DAS ATIVIDADES ECONÔMICAS SECUNDÁRIAS<br>77.32-2-02 - Aluguel de andaimes<br>77.32-2-01 - Aluguel de máquinas e equipamentos para construção sem operador, exceto andaimes<br>77.39-0-03 - Aluguel de palcos, coberturas e outras estruturas de uso temporário, exceto andaimes<br>90.01-9-99 - Artes cênicas, espetáculos e atividades complementares não especificadas anteriormente<br>90.01-9-06 - Atividades de sonorização e de iluminação<br>90.03-5-00 - Gestão de espaços para artes cênicas, espetáculos e outras atividades artísticas<br>18.13-0-01 - Impressão de material para uso publicitário<br>77.19-5-99 - Locação de outros meios de transporte não especificados anteriormente, sem condutor<br>90.01-9-05 - Produção de espetáculos de rodeios, vaquejadas e similares<br>93.19-1-01 - Produção e promoção de eventos esportivos<br>90.01-9-02 - Produção musical |
|--|

|   |
|---|
| CÓDIGO E DESCRIÇÃO DA NATUREZA JURÍDICA<br>230-5 - Empresa Individual de Responsabilidade Limitada (de Natureza Empresári |
|---|

|                                   |               |                      |
|-----------------------------------|---------------|----------------------|
| LOGRADOURO<br>R FELISMINA PEREIRA | NÚMERO<br>260 | COMPLEMENTO<br>***** |
|-----------------------------------|---------------|----------------------|

|                   |                               |                     |          |
|-------------------|-------------------------------|---------------------|----------|
| CEP<br>53.110-640 | BAIRRO/DISTRITO<br>SALGADINHO | MUNICÍPIO<br>OLINDA | UF<br>PE |
|-------------------|-------------------------------|---------------------|----------|

|   |                            |
|---|----------------------------|
| ENDEREÇO ELETRÔNICO<br>loren.kl@hotmail.com | TELEFONE<br>(81) 8836-5577 |
|---|----------------------------|

|  |
|--|
| ENTE FEDERATIVO RESPONSÁVEL (EFR)<br>***** |
|--|

|                             |  |
|-----------------------------|--|
| SITUAÇÃO CADASTRAL<br>ATIVA | DATA DA SITUAÇÃO CADASTRAL<br>17/09/2014 |
|-----------------------------|--|

|                              |
|------------------------------|
| MOTIVO DE SITUAÇÃO CADASTRAL |
|------------------------------|

|                            |                                    |
|----------------------------|------------------------------------|
| SITUAÇÃO ESPECIAL<br>***** | DATA DA SITUAÇÃO ESPECIAL<br>***** |
|----------------------------|------------------------------------|

Aprovado pela Instrução Normativa RFB nº 1.863, de 27 de dezembro de 2018.

Emitido no dia 26/05/2020 às 14:43:29 (data e hora de Brasília).

Página: 1/1



## PROPOSTA DE PREÇOS

À Secretaria de Saúde do **MUNICÍPIO DE JUAZEIRO DO NORTE/CE.**

A Empresa **J. C. BARRETO E CIA LTDA-ME**, CNPJ N.º 09.015.759/0001-12, por seu representante legal abaixo assinado, declara, sob as penas da lei:

1. Que recebemos Termo de Referência e seus anexos com a especificações dos serviços e condições de **CONTRATAÇÃO EMERGENCIAL DE SERVIÇOS DE LOCAÇÃO, INCLUINDO FORNECIMENTO E INSTALAÇÃO, DE ESTRUTURAS PROVISÓRIAS CONTENDO EQUIPAMENTOS, BANHEIROS QUÍMICOS E CERCAS DISCIPLINADORAS PARA O DESENVOLVIMENTO DE AÇÕES DE APOIO AO ENFRENTAMENTO DO NOVO CORONAVÍRUS – COVID-19 NO ÂMBITO DO MUNICÍPIO DE JUAZEIRO DO NORTE/CE, ATRAVÉS DA SECRETARIA DE SAÚDE;**

2. Que assumimos o compromisso de bem e fielmente executar os serviços especificadas no quadro abaixo, caso sejamos vencedor(es) de algum dos itens ora cotados.

3. Que nos valores propostos estão incluídas todas as despesas necessárias à execução dos serviços, inclusive as relacionadas com:

- materiais, equipamentos e mão-de-obra;
- carga, transporte, descarga e montagem;
- encargos sociais, trabalhistas, previdenciários e outros;
- tributos, taxas e tarifas, emolumentos, licenças, alvarás, multas e/ou qualquer infrações;
- seguros em geral, bem como encargos decorrentes de fenômenos da natureza, da infortunistica e de responsabilidade civil para quaisquer danos e prejuízos causados à Contratante e/ou a terceiros, gerados direta ou indiretamente pela execução dos serviços;
- equipamentos de proteção e segurança do trabalho;



| ITEM | SERVIÇO  | A      | B     | C                     | (A*C)                     | (A*C*3)                    |
|------|--|--------|-------|-----------------------|---------------------------|----------------------------|
|      |  | QUANT. | UNID. | VALOR POR UNIDADE     | VALOR UNITÁRIO DO SERVIÇO | VALOR TOTAL (R\$/3MESES)   |
| 01   | <p><b>STAND TIPO 1 (16M2)</b></p> <p>LOCAÇÃO, INCLUINDO FORNÉCIMENTO E INSTALAÇÃO, DE STAND MODULAR PROVISÓRIO CLIMATIZADO, COM EQUIPAMENTOS, PARA O DESENVOLVIMENTO DE AÇÕES DE APOIO AO ENFRENTAMENTO DO NOVO CORONAVÍRUS - COVID-19, NA FORMA DE DRIVE-THRU.</p> <p>A estrutura (stand) a ser locada para a finalidade acima descrita, deve possuir as seguintes especificações:</p> <p>1. Locação de piso medindo 16m<sup>2</sup>, confeccionado em tablados de madeira elevados a 10cm de altura, revestido com manta emborrachada, com rodapé e cantoneiras de alumínio;</p> <p>2. Sala medindo 16m<sup>2</sup>, montada em perfis de alumínio, chapas de TS formicalizadas brancas, com detalhamento em lâminas de vidro cristal, com meio painel de TS formicalizado branco, fechada com 02 portas, forrada, climatizada, contendo 06 calhas fluorescentes de 20watts, 04 tomadas de 220volts;</p> <p>3. Bancadas (02 unidades), confeccionadas em perfis de alumínio, chapas de TS formicalizadas brancas, contendo 01 nível de prateleira cada, MEDINDO 3,00M DE LARGURA X 1,00M DE ALTURA X 0,50CM.</p> <p>4. Climatização feita através de 01 central de ar condicionado tipo split, capacidade de 18.000 BTUs.</p> <p>5. Teto contendo sacada, coberto com telhas de alumínio;</p> <p>6. 02 tendas com dim. aprox. de</p> | 04     | UND   | R\$ 21.500,00<br>/UND | R\$ 86.000,00<br>/MÊS     | R\$ 258.000,00<br>/3 MESES |



|    |  |    |     |                     |                     |                            |
|----|--|----|-----|---------------------|---------------------|----------------------------|
|    | <p>5x5m;</p> <p>7. 01 mesa cromada com o tampo de cristal redondo e 04 gavetas;</p> <p>8. 01 bebedouro elétrico, tipo geláqua, bivolt ou 220 volts;</p> <p>9. 02 imagens confeccionadas através de impressão digital em adesivo, medindo 2,70m de altura x 4,00m de largura;</p> <p>10. Instalação de Rede elétrica através de cabo PP 2x2/5mm;</p> <p>11. Instalação de Disjuntores automáticos.</p> <p><b>SEGUIR MODELO DA IMAGEM 01 (VIDE ANEXO)</b></p>  |    |     |                     |                     |                            |
| 02 | <p><b>HOSPITAL DE CAMPANHA MEDINDO 880M<sup>2</sup> COM 76 LEITOS DE ENFERMARIA, 04 LEITOS DE UTI E 07 SALAS DE SUPORTE</b></p> <p>LOCAÇÃO, INCLUINDO FORNECIMENTO E INSTALAÇÃO, DE ESTRUTURA MODULAR PROVISÓRIA DE HOSPITAL DE CAMPANHA MEDINDO 880M<sup>2</sup>, COM CAMAS, BANCADAS E EQUIPAMENTOS DE CLIMATIZAÇÃO/ENERGIA ELÉTRICA/ÁGUA, PARA O DESENVOLVIMENTO DE AÇÕES DE APOIO AO ENFRENTAMENTO DO NOVO CORONAVÍRUS – COVID-19.</p> <p>A estrutura (hospital) a ser locada para a finalidade acima descrita, deve possuir as seguintes especificações:</p> <p>1. Revestimento para piso já existente (local medindo 880m<sup>2</sup>), confeccionado através de manta vinílica branca;</p> <p>2. Salão medindo 880m<sup>2</sup>, montada em perfis de alumínio, chapas de TS formicalizadas brancas, com meio painel de TS formicalizado branco medindo 22 x 40 x 2,70M de altura, fechada com portas de alumínio, climatizado, contendo 100 calhas</p> | 01 | UND | R\$ 452.000,00 /UND | R\$ 452.000,00 /MÊS | R\$ 1.356.000,00 /3. MESES |



|   |  |  |  |  |  |
|---|--|--|--|--|--|
| <p>fluorescentes de 20watts, 15 unidades de refletores de LED de 50Watts nas extremidades, 40 tomadas de 220volts nas paredes laterais; (fornecimento e alimentação de energia por conta da contratante);</p> <p>2.1. Climatização feita através de 12 unidades de centrais de ar condicionado tipo split, piso/teto com capacidade de 60.000 BTUs;</p> <p>2.2. Teto confeccionado com trainel de madeira revestida com manta vinílica branca;</p> <p>3. Pórtico de entrada montado em Grid - Boxtruss medindo 6,00m de largura x 5,00m de altura, contendo uma lona impressa de 6x1m com iluminação front light.</p> <p>4. 01 und de Enfermaria: 775m<sup>2</sup> de área com 76 leitos de enfermaria contendo 76 camas fixas hospitalar tubular com suporte para soro medindo 1,00m de altura na cabeceira, com 76 colchões de espuma (1 colchão por cama), tudo dentro da estrutura que será montada através de placas formicalizadas de TS e octanorm com área climatizada (salão), com 01 tomada a cada 3 camas e 02 calhas de alumínio com lâmpada de LED a cada 3 metros;</p> <p>5. 01 und de UTI: 36m<sup>2</sup> de área fechada com porta e lâminas de vidro com 2,20m altura, com 04 leitos de UTI contendo 04 camas fixas hospitalar tubular com suporte para soro medindo 1,00m de altura na cabeceira, com 04 colchões de espuma (1 colchão por cama), tudo dentro da estrutura que será montada através de placas formicalizadas de TS e octanorm com área climatizada (salão), incluindo tomadas e iluminação necessária.</p> <p>6. 01 und de Balcão de enfermagem (recepção): 32m<sup>2</sup> de área contendo</p> |  |  |  |  |  |
|---|--|--|--|--|--|

OK

01 nível de prateleira em cada metro, medindo 1,00m de largura x 0,50cm de profundidade x 0,50cm de altura, tudo dentro da estrutura que será montada através de placas formicalizadas de TS e octanorm com área climatizada (salão), incluindo tomadas e iluminação necessária.

7. 01 und de área médica: 32m<sup>2</sup> de área contendo 1 mesa de plástico e 04 cadeiras, tudo dentro da estrutura que será montada através de placas formicalizadas de TS e octanorm com área climatizada (salão), incluindo tomadas e iluminação necessária.

8. 07 und de sala conforme abaixo:

8.1. 01 und de Lavanderia: Sala para alojar as roupas de cama sujas medindo 09m<sup>2</sup> com 2,20m de altura, contendo 02 tomadas e 6 calhas de lâmpadas de LED, 01 ar condicionado de 7.500 BTUS, 1 mesa de plástico e 04 cadeiras;

8.2. 01 und de Expurgo: Sala para recolhimento de material expurgo pacientes medindo 09m<sup>2</sup> com 2,20m de altura, contendo 02 tomadas e 6 calhas de lâmpadas de LED, 01 ar condicionado de 7.500 BTUS;

8.3. 01 und de DML: Sala para material de limpeza medindo 09m<sup>2</sup> com 2,20m de altura, contendo 02 tomadas e 6 calhas de lâmpadas de LED, 01 ar condicionado de 7.500 BTUS, 1 mesa de plástico e 04 cadeiras;

8.4. 01 und de Farmácia: Sala para armazenamento de medicamentos medindo 09m<sup>2</sup> com 2,20m de altura, contendo 02 tomadas e 6 calhas de lâmpadas de LED, 01 ar condicionado de 7.500 BTUS, 1 mesa de plástico e 04 cadeiras;

8.5. 01 und de Nutrição: Sala para preparo de refeições medindo 06m<sup>2</sup> com 2,20m de altura, contendo 02 tomadas e 6 calhas de lâmpadas de



|    |  |    |     |                    |                    |                        |
|----|--|----|-----|--------------------|--------------------|------------------------|
|    | <p>LED, 01 ar condicionado de 7.500 BTUS, 1 mesa de plástico e 04 cadeiras;</p> <p>8.6. 01 und de Copa: Copa medindo 06m<sup>2</sup> com 2,20m de altura, contendo 02 tomadas e 6 calhas de lâmpadas de LED, 01 ar condicionado de 7.500 BTUS, 1 mesa de plástico e 04 cadeiras;</p> <p>8.7. 01 und de Preparo: Sala para preparo de medicação medindo 05m<sup>2</sup> com 2,20m de altura, contendo 02 tomadas e 6 calhas de lâmpadas de LED, 01 ar condicionado de 7.500 BTUS, 1 mesa de plástico e 04 cadeiras;</p> <p>OBS: Dentre as salas deverão ser montadas 06 pias simples com 1m largura x 1m de altura x 0,50m profundidade, incluindo torneira, sifão e canos (fornecimento de água por conta da contratante), cuja distribuição vai ficar a critério da Secretaria Contratante.</p> <p><b>SEGUIR MODELO DA IMAGEM 02 (VIDE ANEXO)</b></p> |    |     |                    |                    |                        |
| 08 | <p><b>GALPÃO DE ALUMÍNIO COM 01 QUEDA D'ÁGUA.</b></p> <p>LOCAÇÃO, INCLUINDO FORNECIMENTO E INSTALAÇÃO, DE ESTRUTURA MODULAR PROVISÓRIA DE GALPÃO DE ALUMÍNIO COM 01 QUEDA D'ÁGUA PARA O DESENVOLVIMENTO DE AÇÕES DE APOIO AO ENFRENTAMENTO DO NOVO CORONAVÍRUS – COVID-19.</p> <p>A estrutura (galpão) a ser locada para a finalidade acima descrita, deve possuir as seguintes especificações:</p> <p>01 (um) galpão em alumínio Q30, medindo 05x30M, com 01 queda d'água com cobertura com lonas antichamas (19 peças de 5m, 7 peças de 4m, 7 peças de 3m, 14 peças 15º, 14 cubos)</p>   | 01 | UND | R\$ 25.000,00 /UND | R\$ 25.000,00 /MÊS | R\$ 75.000,00 /3 MESES |

OK

|    |   |     |             |                         |                       |                            |
|----|---|-----|-------------|-------------------------|-----------------------|----------------------------|
| 04 | <p><b>GALPÃO DE ALUMÍNIO COM 02 QUEDAS D'ÁGUA</b></p> <p>LOCAÇÃO, INCLUINDO FORNECIMENTO E INSTALAÇÃO, DE ESTRUTURA MODULAR PROVISÓRIA DE GALPÃO DE ALUMÍNIO COM 02 QUEDAS D'ÁGUA PARA O DESENVOLVIMENTO DE AÇÕES DE APOIO AO ENFRENTAMENTO DO NOVO CORONAVÍRUS – COVID-19.</p> <p>A estrutura (galpão) a ser locada para a finalidade acima descrita, deve possuir as seguintes especificações:</p> <p>01 (um) galpão em alumínio Q30, medindo 05x30M, com 02 quedas d'água com cobertura com lonas antichamas (18 peças de 5m, 14 peças de 3m, 14 peças de 2m, 14 peças de 0,5cm, 14 peças 15º, 14 cubos, 7 cumieiras)</p>      | 01  | UND         | R\$ 25.000,00<br>/UND   | R\$ 25.000,00<br>/MÊS | R\$ 75.000,00<br>/3 MESES  |
| 05 | <p><b>CERCA DISCIPLINADORA MODULADA</b></p> <p>LOCAÇÃO, INCLUINDO FORNECIMENTO E INSTALAÇÃO, DE CERCA DISCIPLINADORA MODULADA PARA O DESENVOLVIMENTO DE AÇÕES DE APOIO AO ENFRENTAMENTO DO NOVO CORONAVÍRUS – COVID-19.</p> <p>A estrutura a ser locada para a finalidade acima descrita, deve possuir as seguintes especificações:</p> <p>Cerca disciplinadora, com montagem e desmontagem inclusas, em estrutura metálica galvanizada tipo cano ou metalon medindo, no mínimo, 2,00m de comprimento por 1,20m de altura, com trava encaixe na lateral e pés de apoio fixo.</p> <p>CONFORME MODELO DA IMAGEM 03 (VIDE ANEXO)</p> | 400 | UND/<br>DIA | R\$ 8,00<br>/UND X DIA  | R\$ 3.200,00<br>/DIA  | R\$ 288.000,00<br>/90 DIAS |
| 06 | <p><b>BANHEIROS QUÍMICOS</b></p> <p>LOCAÇÃO, INCLUINDO FORNECIMENTO, TRANSPORTE E INSTALAÇÃO, DE BANHEIROS</p>  | 08  | UND/<br>DIA | R\$ 70,00<br>/UND X DIA | R\$ 560,00<br>/DIA    | R\$ 50.400,00<br>/90 DIAS  |





|  |  |  |  |  |  |
|--|--|--|--|--|--|
| <p><b>QUÍMICOS PARA O DESENVOLVIMENTO DE AÇÕES DE APOIO AO ENFRENTAMENTO DO NOVO CORONAVÍRUS – COVID-19.</b></p> <p>Os equipamentos a serem locados para a finalidade acima descrita, deve possuir as seguintes especificações:</p> <p>Banheiro químico individual, portátil, com transporte, montagem, manutenção diária e desmontagem, estrutura em polietileno ou material similar, com teto translúcido, dimensões mínimas de 1,10m de frente x 1,10m de fundo x 2,10 de altura, composto de caixa de dejetos, porta papel higiênico, fechamento com identificação de ocupado, para uso do público em geral.</p> |  |  |  |  |  |
|--|--|--|--|--|--|

**VALOR GLOBAL R\$ 2.102.400,00 (Dois Milhões, cento e dois mil, e quatrocentos reais)**

Proponente: J. C. BARRETO E CIA LTDA-ME

Endereço: RUA ANA TRISTE, 76, BAIRRO SÃO MIGUEL – CEP: 63.122-220 – CRATO-CE.

CNPJ: 09.015.759/0001-12

Prazo de Execução: 03 (TRÊS) MESES PARA OS ITENS DE 01 A 04 E 90 (NOVENTA) DIAS PARA OS ITENS 05 E 06, PODENDO SER PRORROGADO CONFORME TERMO DE REFERÊNCIA

Validade da Proposta: 60 (Sessenta dias).

Crato-Ce, 26 de Maio de 2020

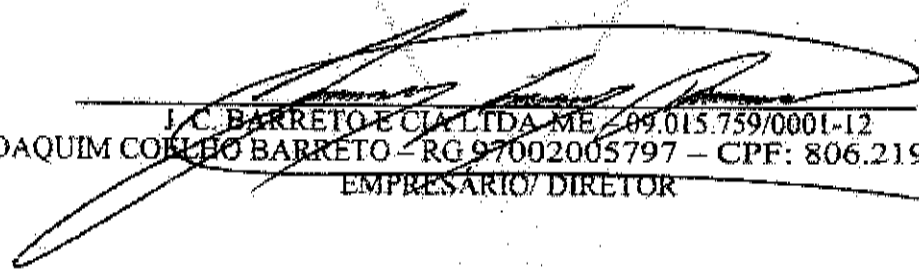
  
J. C. BARRETO E CIA LTDA ME / 09.015.759/0001-12  
JOAQUIM COELHO BARRETO – RG 97002005797 – CPF: 806.219.613-53  
EMPRESARIO/ DIRETOR

Rua Ana Triste, 76 - São Miguel  
CEP: 63.122-220 - Crato-Ce

► [www.oklocacoes.com.br](http://www.oklocacoes.com.br)

(88) 9955.0314  
3523 2810



Financeiro Sesau &lt;sesaufinanceiro@gmail.com&gt;

## PEDIDO DE COTAÇÃO DE PREÇOS

7 mensagens

COMISSÃO DE LICITAÇÃO

Folha Nº 64 10

Financeiro Sesau &lt;sesaufinanceiro@gmail.com&gt;

25 de maio de 2020 16:33

Para: Comercial JKL Stands &lt;comercial@jklstands.com.br&gt;

Cco: bhfigueiredo@yahoo.com.br, juliano@maracatupromo.com.br, Carlos Carlos &lt;carlos@premiumstands.com.br&gt;

Solicitamos cotação de preços dos serviços na planilha em anexo.  
Informamos que referida cotação deverá conter: Razão Social, CNPJ, Endereço, Validade da Proposta, data e assinatura.

Obrigado

**Secretaria Municipal de Saúde de Juazeiro do Norte**

Rua José Marrocos, S/N - Bairro Santa Tereza - 63050-245

1.3. MODELO DE PROPOSTA DE PREÇOS - DRIVE THRU.doc  
87K

Financeiro Sesau &lt;sesaufinanceiro@gmail.com&gt;

25 de maio de 2020 16:45

Para: junior231983@bol.com.br, construserv2016@hotmail.com, oklocacoes@gmail.com

[Texto das mensagens anteriores oculto]

1.3. MODELO DE PROPOSTA DE PREÇOS - DRIVE THRU.doc  
87K

Carlos Carlos &lt;carlos@premiumstands.com.br&gt;

26 de maio de 2020 07:10

Para: Financeiro Sesau &lt;sesaufinanceiro@gmail.com&gt;

Bom dia

Segue em anexo a solicitação de cotação

**Premium**  
STANDS & CENOGRAFIA

Carlos Bezerra  
 (85) 99707.9000  
 www.premiumstands.com.br  
 premiumstands@bol.com.br  
 comercial@premiumstands.com.br  
 Rua Sul Loizamerio Cajazeiras I, 310  
 Cajazeiras, Fortaleza - CE - CEP 63064-255  
 (85) 3510-5577

[Texto das mensagens anteriores oculto]

Proposta final juazeiro Atualizada - Premium.pdf  
619K

Financeiro Sesau &lt;sesaufinanceiro@gmail.com&gt;

26 de maio de 2020 09:02

Para: Carlos Carlos &lt;carlos@premiumstands.com.br&gt;

bom dia

pfvr assinar a cotacao

[Texto das mensagens anteriores oculto]

Carlos Carlos <carlos@premiumstands.com.br>  
Para: Financeiro Sesau <sesaufinanceiro@gmail.com>

26 de maio de 2020 10:13

Bom dia

Segue em anexo a cotação assinada .  
[Texto das mensagens anteriores oculto]

COMISSAO DE LICITAÇÃO  
Folha Nº 68



CamScanner 05-26-2020 10.05.29.pdf  
2685K

Comercial JKL Stands <comercial@jklstands.com.br>  
Para: Financeiro Sesau <sesaufinanceiro@gmail.com>  
Cc: emerson.crato@yahoo.com.br

26 de maio de 2020 10:21

Prezados,

Segue anexo o orçamento solicitado e certidões.

Atc,

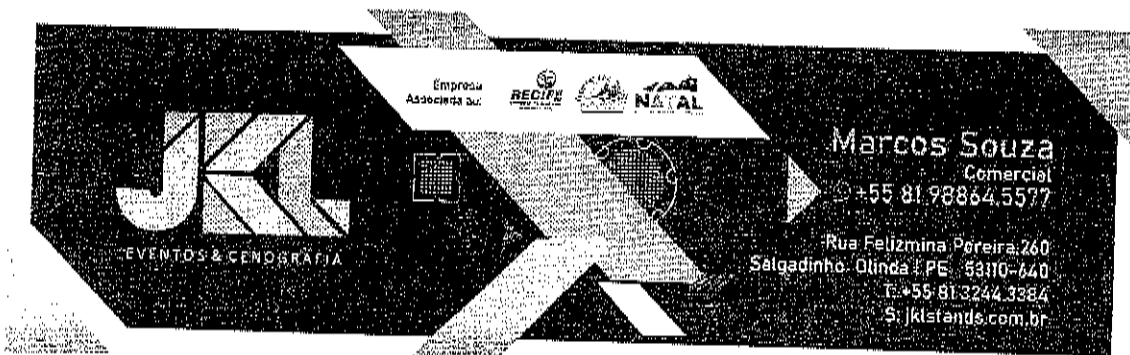

Em seg., 25 de mai. de 2020 às 16:33, Financeiro Sesau <sesaufinanceiro@gmail.com> escreveu:  
[Texto das mensagens anteriores oculto]

6 anexos

- 📎 CNPJ L.K. DE MELO.pdf  
77K
- 📎 certidao\_199770166.pdf  
441K
- 📎 Certidão Negativa de Débitos Trabalhistas.pdf  
85K
- 📎 Certificado de Regularidade do FGTS.pdf  
79K
- 📎 Certidao-21058729000199.pdf  
77K
- 📎 Orçamento Juazeiro final Atualizado - JKL.pdf  
640K

Joaquim coelho barreto <oklocacoes@gmail.com>  
Para: Financeiro Sesau <sesaufinanceiro@gmail.com>

26 de maio de 2020 14:55

Boa tarde. Segue proposta conforme solicitado

COMISSAO DE LICITAÇÃO  
Folha Nº 69



[Texto das mensagens anteriores oculto]

8 anexos

-  proposta 0120200526\_14364716.pdf  
201K
-  proposta 0520200526\_14420388.pdf  
209K
-  proposta 0220200526\_14380875.pdf  
216K
-  proposta 0320200526\_14394283.pdf  
207K
-  proposta 0420200526\_14403805.pdf  
208K
-  proposta 0620200526\_14433878.pdf  
209K
-  proposta 0720200526\_14452977.pdf  
223K
-  proposta 0820200526\_14471882.pdf  
201K



**REPÚBLICA FEDERATIVA DO BRASIL**  
**CADASTRO NACIONAL DA PESSOA JURÍDICA**

COMISSÃO DE LICITAÇÃO

Folha Nº 40

|   |   |                                |
|---|---|--------------------------------|
| NÚMERO DE INSCRIÇÃO<br>09.015.759/0001-12<br>MATRIZ | <b>COMPROVANTE DE INSCRIÇÃO E DE SITUAÇÃO<br/>CADASTRAL</b> | DATA DE ABERTURA<br>17/08/2007 |
|---|---|--------------------------------|

|   |
|---|
| NOME EMPRESARIAL<br>J. C. BARRETO E CIA LTDA. |
|---|

|  |             |
|--|-------------|
| TÍTULO DO ESTABELECIMENTO (NOME DE FANTASIA)<br>OK PRODUCOES | PORTE<br>ME |
|--|-------------|

|   |
|---|
| CÓDIGO E DESCRIÇÃO DA ATIVIDADE ECONÔMICA PRINCIPAL<br>90.01-9-06 - Atividades de sonorização e de iluminação |
|---|

|   |
|---|
| CÓDIGO E DESCRIÇÃO DAS ATIVIDADES ECONÔMICAS SECUNDÁRIAS<br>77.39-0-99 - Aluguel de outras máquinas e equipamentos comerciais e industriais não especificados anteriormente, sem operador<br>77.39-0-03 - Aluguel de palcos, coberturas e outras estruturas de uso temporário, exceto andaimes<br>73.19-0-99 - Outras atividades de publicidade não especificadas anteriormente<br>90.01-9-02 - Produção musical<br>82.30-0-01 - Serviços de organização de feiras, congressos, exposições e festas<br>77.32-2-02 - Aluguel de andaimes<br>37.02-9-00 - Atividades relacionadas a esgoto, exceto a gestão de redes<br>43.21-5-00 - Instalação e manutenção elétrica<br>77.32-2-01 - Aluguel de máquinas e equipamentos para construção sem operador, exceto andaimes<br>74.20-0-04 - Filmagem de festas e eventos<br>90.01-9-05 - Produção de espetáculos de rodeios, vaquejadas e similares<br>43.29-1-01 - Instalação de painéis publicitários<br>49.30-2-02 - Transporte rodoviário de carga, exceto produtos perigosos e mudanças, intermunicipal, interestadual e internacional<br>77.11-0-00 - Locação de automóveis sem condutor<br>49.23-0-02 - Serviço de transporte de passageiros - locação de automóveis com motorista<br>49.29-9-02 - Transporte rodoviário coletivo de passageiros, sob regime de fretamento, intermunicipal, interestadual e internacional<br>59.20-1-00 - Atividades de gravação de som e de edição de música<br>56.20-1-02 - Serviços de alimentação para eventos e recepções - bufê<br>80.11-1-01 - Atividades de vigilância e segurança privada<br>90.03-5-00 - Gestão de espaços para artes cênicas, espetáculos e outras atividades artísticas |
|---|

|  |
|--|
| CÓDIGO E DESCRIÇÃO DA NATUREZA JURÍDICA<br>206-2 - Sociedade Empresária Limitada |
|--|

|                            |              |                      |
|----------------------------|--------------|----------------------|
| LOGRADOURO<br>R ANA TRISTE | NÚMERO<br>76 | COMPLEMENTO<br>***** |
|----------------------------|--------------|----------------------|

|                   |                               |                    |          |
|-------------------|-------------------------------|--------------------|----------|
| CEP<br>63.122-220 | BAIRRO/DISTRITO<br>SAO MIGUEL | MUNICÍPIO<br>CRATO | UF<br>CE |
|-------------------|-------------------------------|--------------------|----------|

|   |                            |
|---|----------------------------|
| ENDEREÇO ELETRÔNICO<br>OKLOCACOES@GMAIL.COM | TELEFONE<br>(88) 3523-2810 |
|---|----------------------------|

|  |
|--|
| ENTE FEDERATIVO RESPONSÁVEL (EFR)<br>***** |
|--|

|                             |  |
|-----------------------------|--|
| SITUAÇÃO CADASTRAL<br>ATIVA | DATA DA SITUAÇÃO CADASTRAL<br>17/08/2007 |
|-----------------------------|--|

|                              |
|------------------------------|
| MOTIVO DE SITUAÇÃO CADASTRAL |
|------------------------------|

|                            |                                    |
|----------------------------|------------------------------------|
| SITUAÇÃO ESPECIAL<br>***** | DATA DA SITUAÇÃO ESPECIAL<br>***** |
|----------------------------|------------------------------------|

Aprovado pela Instrução Normativa RFB nº 1.863, de 27 de dezembro de 2018.

Emitido no dia 26/05/2020 às 15:44:15 (data e hora de Brasília).

Página: 1/2

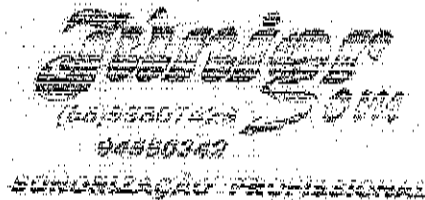

**PROPOSTA DE PREÇOS**

À Secretaria de Saúde do **MUNICÍPIO DE JUAZEIRO DO NORTE/CE.**

A Empresa JUNIOR SOM, CNPJ N.º 07694002/0001-77, por seu representante legal abaixo assinado, declara, sob as penas da lei:

1. Que recebemos Termo de Referência e seus anexos com a especificações dos serviços e condições de **CONTRATAÇÃO EMERGENCIAL DE SERVIÇOS DE LOCAÇÃO, INCLUINDO FORNECIMENTO E INSTALAÇÃO, DE ESTRUTURAS PROVISÓRIAS CONTENDO EQUIPAMENTOS, BANHEIROS QUÍMICOS E CERCAS DISCIPLINADORAS PARA O DESENVOLVIMENTO DE AÇÕES DE APOIO AO ENFRENTAMENTO DO NOVO CORONAVÍRUS – COVID-19 NO ÂMBITO DO MUNICÍPIO DE JUAZEIRO DO NORTE/CE, ATRAVÉS DA SECRETARIA DE SAÚDE;**

2. Que assumimos o compromisso de bem e fielmente executar os serviços especificados no quadro abaixo, caso sejamos vencedor(es) de algum dos itens ora cotados.

3. Que nos valores propostos estão incluídas todas as despesas necessárias à execução dos serviços, inclusive as relacionadas com:

- materiais, equipamentos e mão-de-obra;
- carga, transporte, descarga e montagem;
- encargos sociais, trabalhistas, previdenciários e outros;
- tributos, taxas e tarifas, emolumentos, licenças, alvarás, multas e/ou qualquer infrações;
- seguros em geral, bem como encargos decorrentes de fenômenos da natureza, da infortúnica e de responsabilidade civil para quaisquer danos e prejuízos causados à Contratante e/ou a terceiros, gerados direta ou indiretamente pela execução dos serviços;
- equipamentos de proteção e segurança do trabalho;

| ITEM | SERVIÇO   | QUANT. | UNID. | VALOR POR UNIDADE | VALOR UNITÁRIO DO SERVIÇO | VALOR TOTAL (R\$/3MESES) |
|------|---|--------|-------|-------------------|---------------------------|--------------------------|
| 01   | <p><b>STAND TIPO 1 (16M2)</b><br/> <b>LOCAÇÃO, INCLUINDO FORNECIMENTO E INSTALAÇÃO, DE STAND MODULAR PROVISÓRIO CLIMATIZADO, COM EQUIPAMENTOS, PARA O DESENVOLVIMENTO DE AÇÕES DE APOIO AO ENFRENTAMENTO DO NOVO CORONAVÍRUS – COVID-19, NA FORMA DE DRIVE-THRU.</b></p> <p>A estrutura (stand) a ser locada para a finalidade acima descrita, deve possuir as seguintes especificações:<br/>                     1. Locação de piso medindo 16m², confeccionado em tablados de madeira elevados a 10cm de altura, revestido com mania emborrachada, com rodapé e cantoneiras de alumí-</p> | 04     | UND   | R\$ 24.000,00/UND | R\$96.000,00/ MÊS         | R\$ 288.000,00/ 3 MESES  |

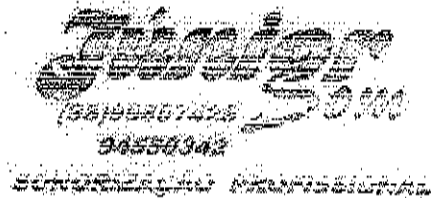

|    |  |    |     |                       |                       |                                |
|----|--|----|-----|-----------------------|-----------------------|--------------------------------|
|    | <p>nio;</p> <p>2. Sala medindo 16m<sup>2</sup>, montada em perfis de alumínio, chapas de TS formicalizadas brancas, com detalhamento em lâminas de vidro cristal, com meio painel de TS formicalizado branco, fechada com 02 portas, forrada, climatizada, contendo 06 calhas fluorescentes de 20watts, 04 tomadas de 220volts;</p> <p>3. Bancadas (02 unidades), confeccionadas em perfis de alumínio, chapas de TS formicalizadas brancas, contendo 01 nível de praticidade cada, MEDINDO 3,00M DE LARGURA X 1,00M DE ALTURA X 0,50CM.</p> <p>4. Climatização feita através de 01 central de ar condicionado tipo split, capacidade de 18.000 BTUs.</p> <p>5. Teto contendo sacada, coberto com telhas de alumínio;</p> <p>6. 02 tendas com dim. aprox. de 5x5m;</p> <p>7. 01 mesa cromada com o tampo de cristal redondo e 04 gavetas;</p> <p>8. 01 bebedouro elétrico, tipo gelá-gua, bivolt ou 220 volts;</p> <p>9. 02 imagens confeccionadas através de impressão digital em adesivo, medindo 2,70m de altura x 4,00m de largura;</p> <p>10. Instalação de Rede elétrica através de cabo PP 2x2/5mm;</p> <p>11. Instalação de Disjuntores automáticos.</p> <p><b>SEGUIR MODELO DA IMAGEM 01 (VIDE ANEXO)</b></p> |    |     |                       |                       |                                |
| 02 | <p><b>HOSPITAL DE CAMPANHA MEDINDO 880M<sup>2</sup> COM 76 LEITOS DE ENFERMARIA, 04 LEITOS DE UTI E 07 SALAS DE SUPORTE</b></p> <p>LOCAÇÃO, INCLUINDO FORNECIMENTO E INSTALAÇÃO DE ESTRUTURA MODULAR PROVISÓRIA DE HOSPITAL DE CAMPANHA MEDINDO 880M<sup>2</sup>, COM CAMAS, BANCADAS E EQUIPAMENTOS DE CLIMATIZAÇÃO/ENERGIA ELÉTRICA/ÁGUA, PARA O DESENVOLVIMENTO DE AÇÕES DE APOIO AO ENFRENTAMENTO DO NO-</p>   | 01 | UND | RS 493.000,00/<br>UND | RS 493.000,00<br>/MÊS | RS<br>1.479.000,00/<br>3 MESES |

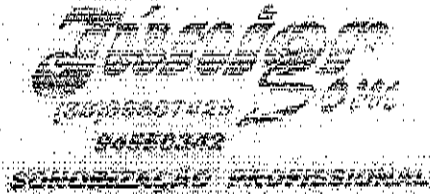

|  |  |  |  |  |  |
|--|--|--|--|--|--|
| <p><b>VO CORONAVIRUS - COVID-19.</b></p> <p>A estrutura (hospital) a ser locada para a finalidade acima descrita, deve possuir as seguintes especificações:</p> <p>1. Revestimento para piso já existente (local medindo 880m<sup>2</sup>), confeccionado através de manta vinílica branca;</p> <p>2. Salão medindo 880m<sup>2</sup>, montada em perfis de alumínio, chapas de TS formicalizadas brancas, com meio painel de TS formicalizado branco medindo 22 x 40 x 2,70M de altura, fechada com portas de alumínio, climatizado, contendo 100 calhas fluorescentes de 20watts, 15 unidades de refletores de LED de 50Watts nas extremidades, 40 tomadas de 220volts nas paredes laterais; (fornecimento e alimentação de energia por conta da contratante);</p> <p>2.1. Climatização feita através de 12 unidades de centrais de ar condicionado tipo split, piso-teto com capacidade de 60.000 BTUs;</p> <p>2.2. Teto confeccionado com painel de madeira revestida com manta vinílica branca;</p> <p>3. Pórtico de entrada montado em Grid - Boxtruss medindo 6,00m de largura x 5,00m de altura, contendo uma lona impressa de 6x1m com iluminação front light.</p> <p>4. 01 und de Enfermaria: 775m<sup>2</sup> de área com 76 leitos de enfermaria contendo 76 camas fixas hospitalar tubular com suporte para soro medindo 1,00m de altura na cabeceira, com 76 colchões de espuma (1 colchão por cama), tudo dentro da estrutura que será montada através de placas formicalizadas de TS e ocranorm com área climatizada (salão), com 01 tomada a cada 3 camas e 02 calhas de alumínio com lâmpada de LED a cada 3 metros;</p> <p>5. 01 und de UTI: 36m<sup>2</sup> de área fe-</p> |  |  |  |  |  |
|--|--|--|--|--|--|



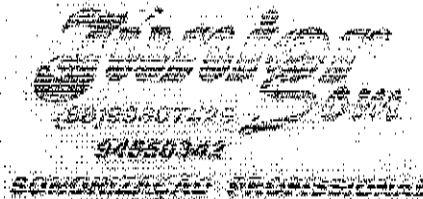

|  |  |  |  |  |  |  |  |
|--|--|--|--|--|--|--|--|
| <p>chada com porta e lâminas de vidro com 2,20m altura, com 04 leitos de UTI contendo 04 camas fixas hospitalar tubular com suporte para sono medindo 1,00m de altura na cabeceira, com 04 colchões de espuma (1 colchão por cama), tudo dentro da estrutura que será montada através de placas formicalizadas de TS e octanorm com área climatizada (salão), incluindo tomadas e iluminação necessária.</p> <p>6. 01 und de Balcão de enfermagem (recepção): 32m<sup>2</sup> de área contendo 01 nível de prateleira em cada metro, medindo 1,00m de largura x 0,50cm de profundidade x 0,50cm de altura, tudo dentro da estrutura que será montada através de placas formicalizadas de TS e octanorm com área climatizada (salão), incluindo tomadas e iluminação necessária.</p> <p>7. 01 und de área médica: 32m<sup>2</sup> de área contendo 1 mesa de plástico e 04 cadeiras, tudo dentro da estrutura que será montada através de placas formicalizadas de TS e octanorm com área climatizada (salão), incluindo tomadas e iluminação necessária.</p> <p>8. 07 und de sala conforme abaixo:</p> <p>8.1. 01 und de Lavanderia: Sala para alocar as roupas de cama sujas medindo 09m<sup>2</sup> com 2,20m de altura, contendo 02 tomadas e 6 calhas de lâmpadas de LED, 01 ar condicionado de 7.500 BTUS, 1 mesa de plástico e 04 cadeiras;</p> <p>8.2. 01 und de Expurgo: Sala para recolhimento de material expurgo pacientes medindo 09m<sup>2</sup> com 2,20m de altura, contendo 02 tomadas e 6 calhas de lâmpadas de LED, 01 ar condicionado de 7.500 BTUS;</p> <p>8.3. 01 und de DML: Sala para material de limpeza medindo 09m<sup>2</sup> com 2,20m de altura, contendo 02 tomadas e 6 calhas de lâmpadas de LED, 01 ar condicionado de 7.500 BTUS, 1 mesa de</p> |  |  |  |  |  |  |  |
|--|--|--|--|--|--|--|--|

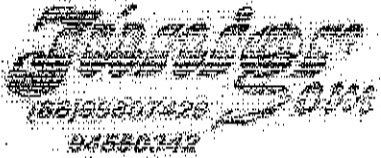

|    |   |    |     |                       |                       |                           |
|----|---|----|-----|-----------------------|-----------------------|---------------------------|
|    | <p>plástico e 04 cadeiras;<br/> <b>8.4. 01 und de Farmácia:</b> Sala para armazenamento de medicamentos medindo 09m<sup>2</sup> com 2,20m de altura, contendo 02 tomadas e 6 calhas de lâmpadas de LED, 01 ar condicionado de 7.500 BTUS, 1 mesa de plástico e 04 cadeiras;<br/> <b>8.5. 01 und de Nutrição:</b> Sala para preparo de refeições medindo 06m<sup>2</sup> com 2,20m de altura, contendo 02 tomadas e 6 calhas de lâmpadas de LED, 01 ar condicionado de 7.500 BTUS, 1 mesa de plástico e 04 cadeiras;<br/> <b>8.6. 01 und de Copa:</b> Copa medindo 06m<sup>2</sup> com 2,20m de altura, contendo 02 tomadas e 6 calhas de lâmpadas de LED, 01 ar condicionado de 7.500 BTUS, 1 mesa de plástico e 04 cadeiras;<br/> <b>8.7. 01 und de Preparo:</b> Sala para preparo de medicação medindo 06m<sup>2</sup> com 2,20m de altura, contendo 02 tomadas e 6 calhas de lâmpadas de LED, 01 ar condicionado de 7.500 BTUS, 1 mesa de plástico e 04 cadeiras;</p> <p>OBS: Dentre as salas deverão ser montadas 06 pias simples com 1m largura x 1m de altura x 0,50m profundidade, incluindo torneira, sifão e canos (fornecimento de água por conta da contratante), cuja distribuição vai ficar a critério da Secretaria Contratante.</p> <p><b>SEGUIR MODELO DA IMAGEM (2) (VIDE ANEXO)</b></p> |    |     |                       |                       |                           |
| 03 | <p><b>GALPÃO DE ALUMÍNIO COM 01 QUEDA D'ÁGUA</b></p> <p>LOCAÇÃO, INCLUINDO FORNECIMENTO E INSTALAÇÃO, DE ESTRUTURA MODULAR PROVISÓRIA DE GALPÃO DE ALUMÍNIO COM 01 QUEDA D'ÁGUA PARA O DESENVOLVIMENTO DE AÇÕES DE APOIO AO ENFRENTAMENTO DO NOVO CORONAVÍRUS - COVID-19.</p> <p>A estrutura (galpão) a ser locada para a finalidade acima descrita, de-</p>  | 01 | UND | R\$ 27.500,00/<br>UND | R\$ 27.500,00/<br>MÊS | R\$82.5000,00/<br>3 MESES |

EMPRESA DE SERVIÇOS DE ENGENHARIA E ARQUITETURA  
SOLUÇÃO PROFISSIONAL

|    |   |     |             |                       |                       |                           |
|----|---|-----|-------------|-----------------------|-----------------------|---------------------------|
|    | <p>ve possuir as seguintes especificações:</p> <p>01 (um) galpão em alumínio Q30, medindo 05x30M, com 01 queda d'água com cobertura com lonas anti-chamas (19 peças de 5m, 7 peças de 4m, 7 peças de 3m, 14 peças 15", 14 cubos)</p>  |     |             |                       |                       |                           |
| 04 | <p><b>GALPÃO DE ALUMÍNIO COM 02 QUEDAS D'ÁGUA</b></p> <p>LOCAÇÃO, INCLUINDO FORNECIMENTO E INSTALAÇÃO DE ESTRUTURA MODULAR PROVISÓRIA DE GALPÃO DE ALUMÍNIO COM 02 QUEDAS D'ÁGUA PARA O DESENVOLVIMENTO DE AÇÕES DE APOIO AO ENFRENTAMENTO DO NOVO CORONAVÍRUS - COVID-19.</p> <p>A estrutura (galpão) a ser locada para a finalidade acima descrita, deve possuir as seguintes especificações:</p> <p>01 (um) galpão em alumínio Q30, medindo 05x30M, com 02 quedas d'água com cobertura com lonas anti-chamas (18 peças de 5m, 14 peças de 3m, 14 peças de 2m, 14 peças de 0,5m, 14 peças 15", 14 cubos, 7 cumieiras)</p> | 01  | UND         | R\$ 27.500,00/<br>UND | R\$ 27.500,00/<br>MÊS | R\$82.5000,00/<br>3 MESES |
| 05 | <p><b>CERCA DISCIPLINADORA MODULADA</b></p> <p>LOCAÇÃO, INCLUINDO FORNECIMENTO E INSTALAÇÃO DE CERCA DISCIPLINADORA MODULADA PARA O DESENVOLVIMENTO DE AÇÕES DE APOIO AO ENFRENTAMENTO DO NOVO CORONAVÍRUS - COVID-19.</p> <p>A estrutura a ser locada para a finalidade acima descrita, deve possuir as seguintes especificações:</p> <p>Cerca disciplinadora, com montagem e desmontagem inclusas, em estrutura metálica galvanizada tipo cano ou metalon medindo, no míni-</p>   | 400 | UND/<br>DIA | R\$ 10,00/<br>UND     | R\$ 4.000,00/<br>DIA  | R\$360.000,00/<br>90 DIAS |

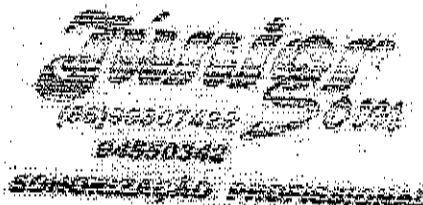

|    |  |    |         |                         |                    |                           |
|----|--|----|---------|-------------------------|--------------------|---------------------------|
|    | mo, 2,00m de comprimento por 1,20m de altura, com trava encaixe na lateral e pés de apoio fixo.  |    |         |                         |                    |                           |
|    | <b>CONFORME MODELO DA IMAGEM 03 (VIDE ANEXO)</b>   |    |         |                         |                    |                           |
|    | <b>BANHEIROS QUÍMICOS</b>  |    |         |                         |                    |                           |
| 06 | <p>LOCAÇÃO, INCLUINDO FORNECIMENTO, TRANSPORTE E INSTALAÇÃO, DE BANHEIROS QUÍMICOS PARA O DESENVOLVIMENTO DE AÇÕES DE APOIO AO ENFRENTAMENTO DO NOVO CORONAVÍRUS - COVID-19.</p> <p>Os equipamentos a serem locados para a finalidade acima descrita, deve possuir as seguintes especificações:</p> <p>Banheiro químico individual, portátil, com transporte, montagem, manutenção diária e desmontagem, estrutura em polietileno ou material similar, com teto translúcido, dimensões mínimas de 1,10m de frente x 1,10m de fundo x 2,10 de altura, composto de caixa de dejetos, porta papel higiênico, fechamento com identificação de ocupado, para uso do público em geral.</p> | 06 | UND/DIA | R\$ 75,00/<br>UND X DIA | R\$ 600,00/<br>DIA | R\$ 54.000,00/<br>90 DIAS |

**VALOR GLOBAL R\$: 2.346.000,00 (Dois milhões, trezentos e quarenta e seis mil reais).**

Proponente: José Junior Rodrigues Lima

Endereço: Rua Luiz Otacílio Correia, 149 A, centro, Farias Brito - CE

CNPJ: 07694002/0001-77

Prazo de Execução: 03 (TRÊS) MESES PARA OS ITENS DE 01 A 04 E 90 (NOVENTA) DIAS PARA OS ITENS 05 E 06, PODENDO SER PRORROGADO CONFORME TERMO DE REFERÊNCIA

Validade da Proposta: 60 (SESENTA) dias.

Farias Brito, 26 de Março de 2020

07.694.002/0001-77

JOSÉ JUNIOR RODRIGUES LIMA - ME

Rua Luiz Otacílio Correia, 149

Centro - CEP: 63.185-000

Farias Brito - CE

*José Junior Rodrigues Lima*  
Assinatura e Carimbo do Proponente

07.694.002/0001-77  
JOSÉ JUNIOR RODRIGUES LIMA - ME  
Rua Luiz Otacílio Correia, 149  
Centro - CEP: 63.185-000  
Farias Brito - CE

**\*APRESENTAR COMPOSIÇÃO DETALHADA DOS CUSTOS DA ESTRUTURA DO HOSPITAL DE CAMPANHA (ITEM 03), INCLUINDO OS PREÇOS POR SALA/SETORES**



Financeiro Sesau &lt;sesaufinanceiro@gmail.com&gt;

**RE: PEDIDO DE COTAÇÃO DE PREÇOS**

1 mensagem

junior231983@bol.com.br <junior231983@bol.com.br>  
Para: Financeiro Sesau <sesaufinanceiro@gmail.com>

26 de maio de 2020 14:47

Boa tarde, segue em anexo a proposta de preços.  
Att.

De: "Financeiro Sesau" <sesaufinanceiro@gmail.com>

Enviada: 2020/05/25 16:46:04

Para: junior231983@bol.com.br, construserv2016@hotmail.com, oklocacoes@gmail.com

Assunto: Fwd: PEDIDO DE COTAÇÃO DE PREÇOS

Solicitamos cotação de preços dos serviços na planilha em anexo.  
Informamos que referida cotação deverá conter: Razão Social, CNPJ, Endereço, Validade da Proposta, data e assinatura.

Obrigado

**Secretaria Municipal de Saúde de Juazeiro do Norte**  
*Rua José Marrocos, S/N - Bairro Santa Tereza - 63050-245*

**Secretaria Municipal de Saúde de Juazeiro do Norte**  
*Rua José Marrocos, S/N - Bairro Santa Tereza - 63050-245*

 **Proposta de precos.pdf**  
8468K



**REPÚBLICA FEDERATIVA DO BRASIL**  
**CADASTRO NACIONAL DA PESSOA JURÍDICA**

COMISSÃO DE LICITAÇÃO

Folha Nº 99

|   |   |                                |
|---|---|--------------------------------|
| NÚMERO DE INSCRIÇÃO<br>09.015.759/0001-12<br>MATRIZ | <b>COMPROVANTE DE INSCRIÇÃO E DE SITUAÇÃO<br/>CADASTRAL</b> | DATA DE ABERTURA<br>17/08/2007 |
|---|---|--------------------------------|

|  |
|--|
| NOME EMPRESARIAL<br><b>J. C. BARRETO E CIA LTDA.</b> |
|--|

|   |
|---|
| CÓDIGO E DESCRIÇÃO DAS ATIVIDADES ECONÔMICAS SECUNDÁRIAS<br>93.29-8-99 - Outras atividades de recreação e lazer não especificadas anteriormente<br>77.29-2-02 - Aluguel de móveis, utensílios e aparelhos de uso doméstico e pessoal; instrumentos musicais<br>43.99-1-02 - Montagem e desmontagem de andaimes e outras estruturas temporárias<br>23.99-1-01 - Decoração, lapidação, gravação, vitrificação e outros trabalhos em cerâmica, louça, vidro e cristal<br>85.99-6-04 - Treinamento em desenvolvimento profissional e gerencial<br>55.10-8-01 - Hotéis<br>79.11-2-00 - Agências de viagens<br>90.01-9-99 - Artes cênicas, espetáculos e atividades complementares não especificadas anteriormente<br>93.29-8-01 - Discotecas, dançeterias, salões de dança e similares |
|---|

|   |
|---|
| CÓDIGO E DESCRIÇÃO DA NATUREZA JURÍDICA<br><b>206-2 - Sociedade Empresária Limitada</b> |
|---|

|                                   |                     |                      |
|-----------------------------------|---------------------|----------------------|
| LOGRADOURO<br><b>R ANA TRISTE</b> | NÚMERO<br><b>76</b> | COMPLEMENTO<br>***** |
|-----------------------------------|---------------------|----------------------|

|                          |                                      |                           |                 |
|--------------------------|--------------------------------------|---------------------------|-----------------|
| CEP<br><b>63.122-220</b> | BAIRRO/DISTRITO<br><b>SAO MIGUEL</b> | MUNICÍPIO<br><b>CRATO</b> | UF<br><b>CE</b> |
|--------------------------|--------------------------------------|---------------------------|-----------------|

|  |                                   |
|--|-----------------------------------|
| ENDEREÇO ELETRÔNICO<br><b>OKLOCACOES@GMAIL.COM</b> | TELEFONE<br><b>(88) 3523-2810</b> |
|--|-----------------------------------|

|  |
|--|
| ENTE FEDERATIVO RESPONSÁVEL (EFR)<br>***** |
|--|

|                                    |   |
|------------------------------------|---|
| SITUAÇÃO CADASTRAL<br><b>ATIVA</b> | DATA DA SITUAÇÃO CADASTRAL<br><b>17/08/2007</b> |
|------------------------------------|---|

|                              |
|------------------------------|
| MOTIVO DE SITUAÇÃO CADASTRAL |
|------------------------------|

|                            |                                    |
|----------------------------|------------------------------------|
| SITUAÇÃO ESPECIAL<br>***** | DATA DA SITUAÇÃO ESPECIAL<br>***** |
|----------------------------|------------------------------------|

Aprovado pela Instrução Normativa RFB nº 1.863, de 27 de dezembro de 2018.

Emitido no dia 26/05/2020 às 15:44:15 (data e hora de Brasília).

Página: 2/2



**REPÚBLICA FEDERATIVA DO BRASIL**  
**CADASTRO NACIONAL DA PESSOA JURÍDICA**

**COMISSÃO DE LICITAÇÃO**  
Folha N° 80

|  |   |                                |
|--|---|--------------------------------|
| NÚMERO DE INSCRIÇÃO<br>07.694.002/0001-77<br>MATRIZ  | <b>COMPROVANTE DE INSCRIÇÃO E DE SITUAÇÃO<br/>CADASTRAL</b> | DATA DE ABERTURA<br>16/11/2005 |
| NOME EMPRESARIAL<br>JOSE JUNIOR RODRIGUES LIMA   |   |                                |
| TÍTULO DO ESTABELECIMENTO (NOME DE FANTASIA)<br>JUNIOR SOM   | PORTE<br>ME   |                                |
| CÓDIGO E DESCRIÇÃO DA ATIVIDADE ECONÔMICA PRINCIPAL<br>82.30-0-01 - Serviços de organização de feiras, congressos, exposições e festas |   |                                |
| CÓDIGO E DESCRIÇÃO DAS ATIVIDADES ECONÔMICAS SECUNDÁRIAS<br>82.30-0-02 - Casas de festas e eventos                                     |   |                                |
| CÓDIGO E DESCRIÇÃO DA NATUREZA JURÍDICA<br>213-5 - Empresário (Individual)   |   |                                |
| LOGRADOURO<br>R LUIZ OTACILIO CORREIA  | NÚMERO<br>149   | COMPLEMENTO<br>1 ANDAR APT 01  |
| CEP<br>63.185-000  | BAIRRO/DISTRITO<br>CENTRO                                   | MUNICÍPIO<br>FARIAS BRITO      |
|  |   | UF<br>CE                       |
| ENDEREÇO ELETRÔNICO  | TELEFONE<br>(88) 9980-7429                                  |                                |
| ENTE FEDERATIVO RESPONSÁVEL (EFR)<br>*****   |   |                                |
| SITUAÇÃO CADASTRAL<br>ATIVA  | DATA DA SITUAÇÃO CADASTRAL<br>16/11/2005                    |                                |
| MOTIVO DE SITUAÇÃO CADASTRAL   |   |                                |
| SITUAÇÃO ESPECIAL<br>*****   | DATA DA SITUAÇÃO ESPECIAL<br>*****                          |                                |

Aprovado pela Instrução Normativa RFB nº 1.863, de 27 de dezembro de 2018.

Emitido no dia 26/05/2020 às 15:44:57 (data e hora de Brasília).

Página: 1/1



# CONSTRUSERV

CONSTRUSERV CONSTRUÇÕES E SERVIÇOS EIRELI

PROPOSTA DE PREÇOS

COMISSÃO DE LICITAÇÃO

Folha Nº 23

À Secretaria de Saúde do **MUNICÍPIO DE JUAZEIRO DO NORTE/CE.**

1. Que recebemos Termo de Referência e seus anexos com a especificações dos serviços e condições de **CONTRATAÇÃO EMERGENCIAL DE SERVIÇOS DE LOCAÇÃO, INCLUINDO FORNECIMENTO E INSTALAÇÃO, DE ESTRUTURAS PROVISÓRIAS CONTENDO EQUIPAMENTOS, BANHEIROS QUÍMICOS E CERCAS DISCIPLINADORAS PARA O DESENVOLVIMENTO DE AÇÕES DE APOIO AO ENFRENTAMENTO DO NOVO CORONAVÍRUS – COVID-19 NO ÂMBITO DO MUNICÍPIO DE JUAZEIRO DO NORTE/CE, ATRAVÉS DA SECRETARIA DE SAÚDE;**

2. Que assumimos o compromisso de bem e fielmente executar os serviços especificados no quadro abaixo, caso sejamos vencedor(es) de algum dos itens ora cotados.

3. Que nos valores propostos estão incluídas todas as despesas necessárias à execução dos serviços, inclusive as relacionadas com:

- materiais, equipamentos e mão-de-obra;
- carga, transporte, descarga e montagem;
- encargos sociais, trabalhistas, previdenciários e outros;
- tributos, taxas e tarifas, emolumentos, licenças, alvarás, multas e/ou qualquer infrações;
- seguros em geral, bem como encargos decorrentes de fenômenos da natureza, da infortunística e de responsabilidade civil para quaisquer danos e prejuízos causados à Contratante e/ou a terceiros, gerados direta ou indiretamente pela execução dos serviços;
- equipamentos de proteção e segurança do trabalho;





# CONSTRUSERV

CONSTRUSERV CONSTRUÇÕES E SERVIÇOS EIRELI

| ITEM | SERVIÇO   | QUANT | UND | VALOR POR UNIDADE | VALOR UNITÁRIO DO SERVIÇO | VALOR TOTAL R\$ 3 MESES |
|------|---|-------|-----|-------------------|---------------------------|-------------------------|
| 1    | <p>STAND TIPO 1 (16M2)<br/>LOCAÇÃO, INCLUINDO FORNECIMENTO E INSTALAÇÃO, DE STAND MODULAR PROVISÓRIO CLIMATIZADO, COM EQUIPAMENTOS, PARA O DESENVOLVIMENTO DE AÇÕES DE APOIO AO ENFRENTAMENTO DO NOVO CORONAVÍRUS – COVID-19, NA FORMA DE DRIVE-THRU.</p> <p>A estrutura (stand) a ser locada para a finalidade acima descrita, deve possuir as seguintes especificações:</p> <ol style="list-style-type: none"><li>1. Locação de piso medindo 16m2, confeccionado em tablados de madeira elevados a 10cm de altura, revestido com manta emborrachada, com rodapé e cantoneiras de alumínio;</li><li>2. Sala medindo 16m2, montada em perfis de alumínio, chapas de TS formalizadas brancas, com detalhamento em lâminas de vidro cristal, com meio painel de TS formalizado branco, fachada com 02 portas, forrada, climatizada, contendo 06 calhas fluorescentes de 20watts, 04 tomadas de 220volts;</li><li>3. Bancadas (02 unidades), confeccionadas em perfis de alumínio, chapas de TS formalizadas brancas, contendo 01 nível de prateleira cada, MEDINDO 3,00M DE LARGURA X 1,00M DE ALTURA X 0,50CM.</li><li>4. Climatização feita através de 01 central de ar condicionado tipo split, capacidade de 18.000 BTUs.</li><li>5. Teto contendo sacada, coberto com telhas de alumínio;</li><li>6. 02 tendas com dim. aprox. de 5x5m;</li><li>7. 01 mesa cromada com o tampo de cristal redondo e 04 gavetas;</li><li>8. 01 bebedouro elétrico, tipo geléguia, bivolt ou 220 volts;</li><li>9. 02 imagens confeccionadas através de impressão digital em adesivo, medindo 2,70m de altura x 4,00m de largura;</li><li>10. Instalação de Rede elétrica através de cabo PP 2x2/5mm;</li><li>11. Instalação de Disjuntores automáticos.</li></ol> | 4     | UND | R\$<br>25.500,00  | R\$<br>102.000,00         | R\$<br>306.000,00       |
| 2    | <p>SEGUIR MODELO DA IMAGEM 01 (VIDE ANEXO)</p> <p>HOSPITAL DE CAMPANHA MEDINDO 880M² COM 76 LEITOS DE ENFERMARIA, 04 LEITOS DE UTI E 07 SALAS DE SUPORTE</p> <p>LOCAÇÃO, INCLUINDO FORNECIMENTO E INSTALAÇÃO, DE ESTRUTURA MODULAR PROVISÓRIA DE HOSPITAL DE CAMPANHA MEDINDO 880M2, COM CAMAS, BANCADAS E EQUIPAMENTOS DE CLIMATIZAÇÃO/ENERGIA ELÉTRICA/ÁGUA, PARA O DESENVOLVIMENTO DE AÇÕES DE APOIO AO ENFRENTAMENTO DO NOVO CORONAVÍRUS – COVID-19.</p> <p>A estrutura (hospital) a ser locada para a finalidade acima descrita, deve possuir as seguintes especificações:</p>   | 1     | UND | R\$<br>550.000,00 | R\$<br>550.000,00         | R\$<br>1.650.000,00     |

COMISSÃO DE LICITAÇÃO  
Folha N° 82 / 10

CS



# CONSTRUSERV

CONSTRUSERV CONSTRUÇÕES E SERVIÇOS EIRELI

COMISSÃO DE LICITAÇÃO

Folha Nº 83

60

1. Revestimento para piso já existente (local medindo 880m<sup>2</sup>), confeccionado através de manta vinílica branca;
2. Salão medindo 880m<sup>2</sup>, montada em perfis de alumínio, chapas de TS formicalizadas brancas, com meio painel de TS formicalizado branco medindo 22 x 40 x 2,70m de altura, fechada com portas de alumínio, climatizado, contendo 100 calhas fluorescentes de 20watts, 15 unidades de refletores de LED de 50Watts nas extremidades, 40 tomadas de 220volts nas paredes laterais; (fornecimento e alimentação de energia por conta da contratante);
  - 2.1. Climatização feita através de 12 unidades de centrais de ar condicionado tipo split, piso/teto com capacidade de 60.000 BTUs;
  - 2.2. Teto confeccionado com trainel de madeira revestida com manta vinílica branca;
3. Pórtico de entrada montado em Grid - Boxtruss medindo 6,00m de largura x 5,00m de altura, contendo uma lona impressa de 6x1m com iluminação front light.
4. 01 und de Enfermaria: 775m<sup>2</sup> de área com 76 leitos de enfermaria contendo 76 camas fixas hospitalar tubular com suporte para soro medindo 1,00m de altura na cabeceira, com 76 colchões de espuma (1 colchão por cama), tudo dentro da estrutura que será montada através de placas formicalizadas de TS e octanorm com área climatizada (salão), com 01 tomada a cada 3 camas e 02 calhas de alumínio com lâmpada de LED a cada 3 metros;
5. 01 und de UTI: 36m<sup>2</sup> de área fechada com porta e lâminas de vidro com 2,20m altura, com 04 leitos de UTI contendo 04 camas fixas hospitalar tubular com suporte para soro medindo 1,00m de altura na cabeceira, com 04 colchões de espuma (1 colchão por cama), tudo dentro da estrutura que será montada através de placas formicalizadas de TS e octanorm com área climatizada (salão), incluindo tomadas e iluminação necessária.
6. 01 und de Salção de enfermagem (recepção): 32m<sup>2</sup> de área contendo 01 nível de prateleira em cada metro, medindo 1,00m de largura x 0,50cm de profundidade x 0,50cm de altura, tudo dentro da estrutura que será montada através de placas formicalizadas de TS e octanorm com área climatizada (salão), incluindo tomadas e iluminação necessária.
7. 01 und de área médica: 32m<sup>2</sup> de área contendo 1 mesa de plástico e 04 cadeiras, tudo dentro da estrutura que será montada através de placas formicalizadas de TS e octanorm com área climatizada (salão), incluindo tomadas e iluminação necessária.
8. 07 und de sala conforme abaixo:

AA



# CONSTRUSERV

CONSTRUSERV CONSTRUÇÕES E SERVIÇOS EIRELI

COMISSÃO DE LICITAÇÃO

Folha N° 84

8.1. 01 und de Lavanderia: Sala para alojar as roupas de cama sujas medindo 09m2 com 2,20m de altura, contendo 02 tomadas e 6 calhas de lâmpadas de LED, 01 ar condicionado de 7.500 BTUS, 1 mesa de plástico e 04 cadeiras;

8.2. 01 und de Expurgo: Sala para recolhimento de material expurgo pacientes medindo 09m2 com 2,20m de altura, contendo 02 tomadas e 6 calhas de lâmpadas de LED, 01 ar condicionado de 7.500 BTUS;

8.3. 01 und de DML: Sala para material de limpeza medindo 09m2 com 2,20m de altura, contendo 02 tomadas e 6 calhas de lâmpadas de LED, 01 ar condicionado de 7.500 BTUS, 1 mesa de plástico e 04 cadeiras;

8.4. 01 und de Farmácia: Sala para armazenamento de medicamentos medindo 09m2 com 2,20m de altura, contendo 02 tomadas e 6 calhas de lâmpadas de LED, 01 ar condicionado de 7.500 BTUS, 1 mesa de plástico e 04 cadeiras;

8.5. 01 und de Nutrição: Sala para preparo de refeições medindo 06m2 com 2,20m de altura, contendo 02 tomadas e 6 calhas de lâmpadas de LED, 01 ar condicionado de 7.500 BTUS, 1 mesa de plástico e 04 cadeiras;

8.6. 01 und de Copa: Copa medindo 06m2 com 2,20m de altura, contendo 02 tomadas e 6 calhas de lâmpadas de LED, 01 ar condicionado de 7.500 BTUS, 1 mesa de plástico e 04 cadeiras;

8.7. 01 und de Preparo: Sala para preparo de medicação medindo 06m2 com 2,20m de altura, contendo 02 tomadas e 6 calhas de lâmpadas de LED, 01 ar condicionado de 7.500 BTUS, 1 mesa de plástico e 04 cadeiras;

OBS: Dentre as salas deverão ser montadas 06 pias simples com 1m largura x 1m de altura x 0,50m profundidade, incluindo torneira, sifão e canos (fornecimento de água por conta da contratante), cuja distribuição vai ficar a critério da Secretaria Contratante.

SEGUIR MODELO DA IMAGEM 02 (VIDE ANEXO)



# CONSTRUSERV

CONSTRUSERV CONSTRUÇÕES E SERVIÇOS EIRELI

COMISSÃO DE LICITAÇÃO

Folha Nº 85

|  |     |         |                  |                  |                   |
|--|-----|---------|------------------|------------------|-------------------|
| <p>3 GALPÃO DE ALUMÍNIO COM 01 QUEDA D'ÁGUA</p> <p>LOCAÇÃO, INCLUINDO FORNECIMENTO E INSTALAÇÃO, DE ESTRUTURA MODULAR PROVISÓRIA DE GALPÃO DE ALUMÍNIO COM 01 QUEDA D'ÁGUA PARA O DESENVOLVIMENTO DE AÇÕES DE APOIO AO ENFRENTAMENTO DO NOVO CORONAVÍRUS – COVID-19.</p> <p>A estrutura (galpão) a ser locada para a finalidade acima descrita, deve possuir as seguintes especificações:</p> <p>01 (um) galpão em alumínio Q30, medindo 05x30M, com 01 queda d'água com cobertura com lonas antichamas (19 peças de 5m, 7 peças de 4m, 7 peças de 3m, 14 peças 15º, 14 cubos)</p>   | 1   | UND     | R\$<br>28.200,00 | R\$<br>28.200,00 | R\$<br>84.600,00  |
| <p>4 GALPÃO DE ALUMÍNIO COM 02 QUEDAS D'ÁGUA</p> <p>LOCAÇÃO, INCLUINDO FORNECIMENTO E INSTALAÇÃO, DE ESTRUTURA MODULAR PROVISÓRIA DE GALPÃO DE ALUMÍNIO COM 02 QUEDAS D'ÁGUA PARA O DESENVOLVIMENTO DE AÇÕES DE APOIO AO ENFRENTAMENTO DO NOVO CORONAVÍRUS – COVID-19.</p> <p>A estrutura (galpão) a ser locada para a finalidade acima descrita, deve possuir as seguintes especificações:</p> <p>01 (um) galpão em alumínio Q30, medindo 05x30M, com 02 quedas d'água com cobertura com lonas antichamas (18 peças de 5m, 14 peças de 3m, 14 peças de 2m, 14 peças de 0,5cm, 14 peças 15º, 14 cubos, 7 cumieiras)</p>      | 1   | UND     | R\$<br>28.200,00 | R\$<br>28.200,00 | R\$<br>84.600,00  |
| <p>5 CERCA DISCIPLINADORA MODULADA</p> <p>LOCAÇÃO, INCLUINDO FORNECIMENTO E INSTALAÇÃO, DE CERCA DISCIPLINADORA MODULADA PARA O DESENVOLVIMENTO DE AÇÕES DE APOIO AO ENFRENTAMENTO DO NOVO CORONAVÍRUS – COVID-19.</p> <p>A estrutura a ser locada para a finalidade acima descrita, deve possuir as seguintes especificações:</p> <p>Cerca disciplinadora, com montagem e desmontagem inclusas, em estrutura metálica galvanizada tipo cano ou metalon medindo, no mínimo, 2,00m de comprimento por 1,20m de altura, com trava encaixe na lateral e pés de apoio fixo.</p> <p>CONFORME MODELO DA IMAGEM-03 (VIDE ANEXO)</p> | 400 | UND/DIA | R\$ 11,50        | R\$<br>4.600,00  | R\$<br>414.000,00 |

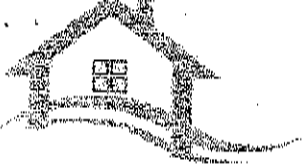

# CONSTRUSERV

CONSTRUSERV CONSTRUÇÕES E SERVIÇOS EIRELI

COMISSÃO DE LICITAÇÃO  
Folha Nº 86

|  |   |         |           |             |                  |
|--|---|---------|-----------|-------------|------------------|
| <p>BANHEIROS QUÍMICOS</p> <p>LOCAÇÃO, INCLUINDO FORNECIMENTO, TRANSPORTE E INSTALAÇÃO, DE BANHEIROS QUÍMICOS PARA O DESENVOLVIMENTO DE AÇÕES DE APOIO AO ENFRENTAMENTO DO NOVO CORONAVÍRUS – COVID-19.</p> <p>Os equipamentos a serem locados para a finalidade acima descrita, deve possuir as seguintes especificações:</p> <p>Banheiro químico individual, portátil, com transporte, montagem, manutenção diária e desmontagem, estrutura em polietileno ou material similar, com teto translúcido, dimensões mínimas de 1,10m de frente x 1,10m de fundo x 2,10 de altura, composto de caixa de dejetos, porta papel higiênico, fechamento com identificação de ocupado, para uso do público em geral.</p> | S | UND/DIA | R\$ 82,00 | R\$ 656,00  | R\$ 59.040,00    |
|  |   |         |           | VALOR TOTAL | R\$ 2.598.240,00 |

VALOR GLOBAL: R\$ 2.598.240,00 (dois milhões, quinhentos e noventa e oito mil, duzentos e quarenta reais)

Proponente: CONSTRUSERV CONSTRUÇÕES E SERVIÇOS EIRELI – ME  
 Endereço: Rua José Márcio Nogueira, nº 118, bairro Areias I. CEP: 63.508-070 - Cidade de Iguatu - Estado Ceará.  
 CNPJ/cpf: 24.637.108/0001-58  
 INSCRIÇÃO MUNICIPAL: 65.4208-7  
 Telefone da Empresa: (88) 9.9621-8330  
 Banco: Banco do Nordeste - Agência nº: 021 - Conta Corrente nº: 057870-7  
 EMAIL: [construserv2016@hotmail.com](mailto:construserv2016@hotmail.com)  
 Prazo de execução: Conforme Edital  
 Validade da Proposta: 60 (sessenta) dias  
 Prazo de Execução: 03 (TRÊS) MESES PARA OS ITENS DE 01 A 04 E 90 (NOVENTA) DIAS PARA OS ITENS 05 E 06,  
 PODENDO SER PRORROGADO CONFORME TERMO DE REFERÊNCIA

Iguatu Ceara, 26 de Maio de 2020.

*m: cynthia*

**Maria Cyntya Nayna Josino**  
 RG: 2007373279-0  
 CPF: 063.212.373-70  
 ADMINISTRADOR



Financeiro Sesau &lt;sesaufinanceiro@gmail.com&gt;

---

**PEDIDO DE COTAÇÃO DE PREÇOS**

---

**Construserv Construções e Serviços** <construserv2016@hotmail.com>

26 de maio de 2020 17:39

Para: Financeiro Sesau &lt;sesaufinanceiro@gmail.com&gt;

**Proposta**

---

**De:** Financeiro Sesau <sesaufinanceiro@gmail.com>**Enviado:** segunda-feira, 25 de maio de 2020 12:45**Para:** junior231983@bol.com.br <junior231983@bol.com.br>; construserv2016@hotmail.com <construserv2016@hotmail.com>; oklocacoes@gmail.com <oklocacoes@gmail.com>**Assunto:** Fwd: PEDIDO DE COTAÇÃO DE PREÇOS

[Texto das mensagens anteriores oculto]

---

 **proposta construserv.pdf**  
1232K



**REPÚBLICA FEDERATIVA DO BRASIL**  
**CADASTRO NACIONAL DA PESSOA JURÍDICA**

|   |   |                                |
|---|---|--------------------------------|
| NÚMERO DE INSCRIÇÃO<br>24.637.108/0001-58<br>MATRIZ   | <b>COMPROVANTE DE INSCRIÇÃO E DE SITUAÇÃO<br/>CADASTRAL</b> | DATA DE ABERTURA<br>14/04/2016 |
| NOME EMPRESARIAL<br>CONSTRUSERV CONSTRUÇOES E SERVIÇOS EIRELI   |   |                                |
| TÍTULO DO ESTABELECIMENTO (NOME DE FANTASIA)<br>CONSTRUSERV CONSTRUÇOES   | PORTE<br>ME   |                                |
| CÓDIGO E DESCRIÇÃO DA ATIVIDADE ECONÔMICA PRINCIPAL<br>71.12-0-00 - Serviços de engenharia  |   |                                |
| CÓDIGO E DESCRIÇÃO DAS ATIVIDADES ECONÔMICAS SECUNDÁRIAS<br>71.11-1-00 - Serviços de arquitetura<br>71.19-7-01 - Serviços de cartografia, topografia e geodésia<br>71.19-7-03 - Serviços de desenho técnico relacionados à arquitetura e engenharia<br>71.19-7-99 - Atividades técnicas relacionadas à engenharia e arquitetura não especificadas anteriormente<br>43.99-1-01 - Administração de obras<br>68.10-2-01 - Compra e venda de imóveis próprios<br>68.21-8-01 - Corretagem na compra e venda e avaliação de imóveis<br>41.20-4-00 - Construção de edifícios<br>42.11-1-01 - Construção de rodovias e ferrovias<br>42.12-0-00 - Construção de obras de arte especiais<br>43.13-4-00 - Obras de terraplenagem<br>42.13-8-00 - Obras de urbanização - ruas, praças e calçadas<br>42.22-7-01 - Construção de redes de abastecimento de água, coleta de esgoto e construções correlatas, exceto obras de irrigação<br>42.22-7-02 - Obras de irrigação<br>42.91-0-00 - Obras portuárias, marítimas e fluviais<br>42.99-5-99 - Outras obras de engenharia civil não especificadas anteriormente<br>42.99-5-01 - Construção de instalações esportivas e recreativas<br>43.91-6-00 - Obras de fundações<br>43.11-8-01 - Demolição de edifícios e outras estruturas<br>43.11-8-02 - Preparação de canteiro e limpeza de terreno |   |                                |
| CÓDIGO E DESCRIÇÃO DA NATUREZA JURÍDICA<br>230-5 - Empresa Individual de Responsabilidade Limitada (de Natureza Empresári   |   |                                |
| LOGRADOURO<br>R JOSÉ MARCIO NOGUEIRA  | NÚMERO<br>118   | COMPLEMENTO<br>*****           |
| CEP<br>63.508-070   | BAIRRO/DISTRITO<br>AREIAS I                                 | MUNICÍPIO<br>IGUATU            |
|   |   | UF<br>CE                       |
| ENDEREÇO ELETRÔNICO   | TELEFONE<br>(88) 9621-8330                                  |                                |
| ENTE FEDERATIVO RESPONSÁVEL (EFR)<br>*****  |   |                                |
| SITUAÇÃO CADASTRAL<br>ATIVA   | DATA DA SITUAÇÃO CADASTRAL<br>14/04/2016                    |                                |
| MOTIVO DE SITUAÇÃO CADASTRAL  |   |                                |
| SITUAÇÃO ESPECIAL<br>*****  | DATA DA SITUAÇÃO ESPECIAL<br>*****                          |                                |

Aprovado pela Instrução Normativa RFB nº 1.863, de 27 de dezembro de 2018.

Emitido no dia 27/05/2020 às 09:16:41 (data e hora de Brasília).

Página: 1/4

**REPÚBLICA FEDERATIVA DO BRASIL**
**COMISSÃO DE LICITAÇÃO**

 Folha Nº 89
**CADASTRO NACIONAL DA PESSOA JURÍDICA**

|   |   |                                |
|---|---|--------------------------------|
| NÚMERO DE INSCRIÇÃO<br>24.637.108/0001-58<br>MATRIZ | COMPROVANTE DE INSCRIÇÃO E DE SITUAÇÃO<br>CADASTRAL | DATA DE ABERTURA<br>14/04/2016 |
|---|---|--------------------------------|

|   |
|---|
| NOME EMPRESARIAL<br>CONSTRUSERV CONSTRUÇOES E SERVICOS EIRELI |
|---|

|   |
|---|
| CÓDIGO E DESCRIÇÃO DAS ATIVIDADES ECONÔMICAS SECUNDÁRIAS<br>43.19-3-00 - Serviços de preparação do terreno não especificados anteriormente<br>43.12-6-00 - Perfurações e sondagens<br>43.21-5-00 - Instalação e manutenção elétrica<br>43.22-3-01 - Instalações hidráulicas, sanitárias e de gás<br>43.22-3-02 - Instalação e manutenção de sistemas centrais de ar condicionado, de ventilação e refrigeração<br>43.30-4-02 - Instalação de portas, janelas, tetos, divisórias e armários embutidos de qualquer material<br>43.29-1-01 - Instalação de painéis publicitários<br>43.29-1-04 - Montagem e instalação de sistemas e equipamentos de iluminação e sinalização em vias públicas, portos e aeroportos<br>42.11-1-02 - Pintura para sinalização em pistas rodoviárias e aeroportos<br>43.30-4-99 - Outras obras de acabamento da construção<br>43.30-4-03 - Obras de acabamento em gesso e estuque<br>43.30-4-01 - Impermeabilização em obras de engenharia civil<br>43.30-4-04 - Serviços de pintura de edifícios em geral<br>43.30-4-05 - Aplicação de revestimentos e de resinas em interiores e exteriores<br>43.99-1-03 - Obras de alvenaria<br>43.99-1-99 - Serviços especializados para construção não especificados anteriormente<br>77.32-2-01 - Aluguel de máquinas e equipamentos para construção sem operador, exceto andaimes<br>77.31-4-00 - Aluguel de máquinas e equipamentos agrícolas sem operador<br>01.61-0-99 - Atividades de apoio à agricultura não especificadas anteriormente<br>77.39-0-03 - Aluguel de palcos, coberturas e outras estruturas de uso temporário, exceto andaimes |
|---|

|   |
|---|
| CÓDIGO E DESCRIÇÃO DA NATUREZA JURÍDICA<br>230-5 - Empresa Individual de Responsabilidade Limitada (de Natureza Empresári |
|---|

|                                      |               |                      |
|--------------------------------------|---------------|----------------------|
| LOGRADOURO<br>R JOSE MARCIO NOGUEIRA | NÚMERO<br>118 | COMPLEMENTO<br>***** |
|--------------------------------------|---------------|----------------------|

|                   |                             |                     |          |
|-------------------|-----------------------------|---------------------|----------|
| CEP<br>63.508-070 | BAIRRO/DISTRITO<br>AREIAS I | MUNICÍPIO<br>IGUATU | UF<br>CE |
|-------------------|-----------------------------|---------------------|----------|

|                     |                            |
|---------------------|----------------------------|
| ENDEREÇO ELETRÔNICO | TELEFONE<br>(88) 9621-8330 |
|---------------------|----------------------------|

|  |
|--|
| ENTE FEDERATIVO RESPONSÁVEL (EFR)<br>***** |
|--|

|                             |  |
|-----------------------------|--|
| SITUAÇÃO CADASTRAL<br>ATIVA | DATA DA SITUAÇÃO CADASTRAL<br>14/04/2016 |
|-----------------------------|--|

|                              |
|------------------------------|
| MOTIVO DE SITUAÇÃO CADASTRAL |
|------------------------------|

|                            |                                    |
|----------------------------|------------------------------------|
| SITUAÇÃO ESPECIAL<br>***** | DATA DA SITUAÇÃO ESPECIAL<br>***** |
|----------------------------|------------------------------------|

Aprovado pela Instrução Normativa RFB nº 1.863, de 27 de dezembro de 2018.

Emitido no dia 27/05/2020 às 09:16:41 (data e hora de Brasília).

Página: 2/4





## REPÚBLICA FEDERATIVA DO BRASIL

COMISSÃO DE LICITAÇÃO  
Folha Nº 90

## CADASTRO NACIONAL DA PESSOA JURÍDICA

|   |   |                                |
|---|---|--------------------------------|
| NÚMERO DE INSCRIÇÃO<br>24.637.108/0001-58<br>MATRIZ | COMPROVANTE DE INSCRIÇÃO E DE SITUAÇÃO<br>CADASTRAL | DATA DE ABERTURA<br>14/04/2016 |
|---|---|--------------------------------|

|   |
|---|
| NOME EMPRESARIAL<br>CONSTRUSERV CONSTRUÇÕES E SERVIÇOS EIRELI |
|---|

|   |
|---|
| CÓDIGO E DESCRIÇÃO DAS ATIVIDADES ECONÔMICAS SECUNDÁRIAS<br>77.32-2-02 - Aluguel de andaimes<br>77.39-0-99 - Aluguel de outras máquinas e equipamentos comerciais e industriais não especificados anteriormente, sem operador<br>43.99-1-02 - Montagem e desmontagem de andaimes e outras estruturas temporárias<br>42.92-8-01 - Montagem de estruturas metálicas<br>77.21-7-00 - Aluguel de equipamentos recreativos e esportivos<br>77.33-1-00 - Aluguel de máquinas e equipamentos para escritórios<br>38.11-4-00 - Coleta de resíduos não-perigosos<br>38.12-2-00 - Coleta de resíduos perigosos<br>38.22-0-00 - Tratamento e disposição de resíduos perigosos<br>38.21-1-00 - Tratamento e disposição de resíduos não-perigosos<br>81.29-0-00 - Atividades de limpeza não especificadas anteriormente<br>81.30-3-00 - Atividades paisagísticas<br>37.02-9-00 - Atividades relacionadas a esgoto, exceto a gestão de redes<br>81.21-4-00 - Limpeza em prédios e em domicílios<br>81.22-2-00 - Imunização e controle de pragas urbanas<br>43.99-1-05 - Perfuração e construção de poços de água<br>77.11-0-00 - Locação de automóveis sem condutor<br>77.19-5-99 - Locação de outros meios de transporte não especificados anteriormente, sem condutor<br>49.23-0-02 - Serviço de transporte de passageiros - locação de automóveis com motorista<br>49.24-8-00 - Transporte escolar |
|---|

|   |
|---|
| CÓDIGO E DESCRIÇÃO DA NATUREZA JURÍDICA<br>230-5 - Empresa Individual de Responsabilidade Limitada (de Natureza Empresári |
|---|

|                                      |               |                      |
|--------------------------------------|---------------|----------------------|
| LOGRADOURO<br>R JOSE MARCIO NOGUEIRA | NÚMERO<br>118 | COMPLEMENTO<br>***** |
|--------------------------------------|---------------|----------------------|

|                   |                             |                     |          |
|-------------------|-----------------------------|---------------------|----------|
| CEP<br>63.508-070 | BAIRRO/DISTRITO<br>AREIAS I | MUNICÍPIO<br>IGUATU | UF<br>CE |
|-------------------|-----------------------------|---------------------|----------|

|                     |                            |
|---------------------|----------------------------|
| ENDEREÇO ELETRÔNICO | TELEFONE<br>(88) 9621-8330 |
|---------------------|----------------------------|

|  |
|--|
| ENTE FEDERATIVO RESPONSÁVEL (EFR)<br>***** |
|--|

|                             |  |
|-----------------------------|--|
| SITUAÇÃO CADASTRAL<br>ATIVA | DATA DA SITUAÇÃO CADASTRAL<br>14/04/2016 |
|-----------------------------|--|

|                              |
|------------------------------|
| MOTIVO DE SITUAÇÃO CADASTRAL |
|------------------------------|

|                            |                                    |
|----------------------------|------------------------------------|
| SITUAÇÃO ESPECIAL<br>***** | DATA DA SITUAÇÃO ESPECIAL<br>***** |
|----------------------------|------------------------------------|

Aprovado pela Instrução Normativa RFB nº 1.863, de 27 de dezembro de 2018.

Emitido no dia 27/05/2020 às 09:16:41 (data e hora de Brasília).

Página: 3/4



# REPÚBLICA FEDERATIVA DO BRASIL

COMISSÃO DE LICITAÇÃO  
Folha Nº 91

## CADASTRO NACIONAL DA PESSOA JURÍDICA

|  |   |                                |
|--|---|--------------------------------|
| NÚMERO DE INSCRIÇÃO<br>24.637.108/0001-58<br>MATRIZ  | COMPROVANTE DE INSCRIÇÃO E DE SITUAÇÃO<br>CADASTRAL | DATA DE ABERTURA<br>14/04/2016 |
| NOME EMPRESARIAL<br>CONSTRUSERV CONSTRUÇOES E SERVICOS EIRELI  |   |                                |
| CÓDIGO E DESCRIÇÃO DAS ATIVIDADES ECONÔMICAS SECUNDÁRIAS<br>82.30-0-01 - Serviços de organização de feiras, congressos, exposições e festas<br>93.19-1-01 - Produção e promoção de eventos esportivos<br>90.01-9-02 - Produção musical<br>90.01-9-01 - Produção teatral<br>90.01-9-06 - Atividades de sonorização e de iluminação<br>90.01-9-05 - Produção de espetáculos de rodolos, vaquejadas e similares |   |                                |
| CÓDIGO E DESCRIÇÃO DA NATUREZA JURÍDICA<br>230-5 - Empresa Individual de Responsabilidade Limitada (de Natureza Empresári  |   |                                |
| LOGRADOURO<br>R JOSE MARCIO NOGUEIRA   | NÚMERO<br>118                                       | COMPLEMENTO<br>*****           |
| CEP<br>63.508-070  | BAIRRO/DISTRITO<br>AREIAS I                         | MUNICÍPIO<br>IGUATU            |
| ENDEREÇO ELETRÔNICO  | TELEFONE<br>(88) 9621-8330                          | UF<br>CE                       |
| ENTE FEDERATIVO RESPONSÁVEL (EFR)<br>*****   |   |                                |
| SITUAÇÃO CADASTRAL<br>ATIVA  | DATA DA SITUAÇÃO CADASTRAL<br>14/04/2016            |                                |
| MOTIVO DE SITUAÇÃO CADASTRAL   |   |                                |
| SITUAÇÃO ESPECIAL<br>*****   | DATA DA SITUAÇÃO ESPECIAL<br>*****                  |                                |

Aprovado pela Instrução Normativa RFB nº 1.863, de 27 de dezembro de 2018.

Emitido no dia 27/05/2020 às 09:16:41 (data e hora de Brasília).

Página: 4/4



BH SERVIÇOS EM SONORIZAÇÃO LTDA-ME  
Av. Gov. Carlos de Lima Cavalcante, 3995, sala 27 – CPX 271, Casa Caiada – Olinda - PE  
CEP - 53040-000 - Insc.C.M.C.:060.620-0 - CNPJ:10.288.236/0001-29  
Fones: (81) 98766-5551 ou (81) 99232-5551 Fax (81) 3377-5575

COMISSÃO DE LICITAÇÃO  
Folha Nº 92

**A/C Secretaria de saúde – Juazeiro do Norte – CE**

A empresa **BH SERVIÇOS EM SONORIZAÇÕES LTDA-ME**, inscrita no CNPJ/MF nº. **10.288.236/0001-29**, estabelecida na **Av. Carlos de Lima Cavalcante, 3995, Lj. 27, Cpx. 271, Casa Caiada, Olinda, CEP. 53040-000**, Fone/Fax: (81) 3377-5575; e-mail: [bfigueiredo@yahoo.com.br](mailto:bfigueiredo@yahoo.com.br), vem, perante a Prefeitura Municipal de Barbalha, apresentar a seguinte proposta de preços para contratação de empresa para montagem, instalação, manutenção e desmontagem de estruturas para **DRIVE THRU**, conforme descritivo a seguir.

1. Que recebemos Termo de Referência e seus anexos com a especificações dos serviços e condições de CONTRATAÇÃO EMERGENCIAL DE SERVIÇOS DE LOCAÇÃO, INCLUINDO FORNECIMENTO E INSTALAÇÃO, DE ESTRUTURAS PROVISÓRIAS CONTENDO EQUIPAMENTOS, BANHEIROS QUÍMICOS E CERCAS DISCIPLINADORAS PARA O DESENVOLVIMENTO DE AÇÕES DE APOIO AO ENFRENTAMENTO DO NOVO CORONAVÍRUS – COVID-19 NO ÂMBITO DO MUNICÍPIO DE JUAZEIRO DO NORTE/CE, ATRAVÉS DA SECRETARIA DE SAÚDE;

2. Que assumimos o compromisso de bem e fielmente executar os serviços especificados no quadro abaixo, caso sejamos vencedor(es) de algum dos itens ora cotados.

3. Que nos valores propostos estão incluídas todas as despesas necessárias à execução dos serviços, inclusive as relacionadas com:

- materiais, equipamentos e mão-de-obra;
- carga, transporte, descarga e montagem;
- encargos sociais, trabalhistas, previdenciários e outros;
- tributos, taxas e tarifas, emolumentos, licenças, alvarás, multas e/ou qualquer infrações;
- seguros em geral, bem como encargos decorrentes de fenômenos da natureza, da infortunística e de responsabilidade civil para quaisquer danos e prejuízos causados à Contratante e/ou a terceiros, gerados direta ou indiretamente pela execução dos serviços;
- equipamentos de proteção e segurança do trabalho;

| ITEM | SERVIÇO   | A      | B     | C                  | (A*C)                     | (A*C*3)                  |
|------|---|--------|-------|--------------------|---------------------------|--------------------------|
|      |   | QUANT. | UNID. | VALOR POR UNIDADE  | VALOR UNITÁRIO DO SERVIÇO | VALOR TOTAL (R\$/3MESES) |
| 01   | <b>STAND TIPO 1 (16M2)</b><br>LOCAÇÃO, INCLUINDO FORNECIMENTO E INSTALAÇÃO, DE STAND MODULAR PROVISÓRIO CLIMATIZADO, COM EQUIPAMENTOS, PARA O DESENVOLVIMENTO DE AÇÕES DE APOIO AO ENFRENTAMENTO DO NOVO CORONAVÍRUS – COVID-19, NA FORMA DE DRIVE-THRU.<br><br>A estrutura (stand) a ser locada para a finalidade acima descrita, deve possuir as seguintes especificações:<br>1. Locação de piso medindo 16m <sup>2</sup> , confeccionado em tablados de madeira elevados a 10cm de altura, revestido com manta emborrachada, com rodapé e cantoneiras de alumínio;<br>2. Sala medindo 16m <sup>2</sup> , montada | 04     | UND   | R\$ 25.700,00 /UND | R\$ 102.800,00 /MÊS       | R\$ 308.400,00/ 3 MESES  |

BH SERVIÇOS EM SONORIZAÇÃO LTDA-ME  
Av. Gov. Carlos de Lima Cavalcante, 3995, sala 27 – CPX 271, Casa Caiada – Olinda – PE - CEP - 53040-000  
Insc.C.M.C.:060.620-0 / CNPJ:10.288.236/0001-29



|    |   |    |     |                     |                     |                            |
|----|---|----|-----|---------------------|---------------------|----------------------------|
|    | <p>em perfis de alumínio, chapas de TS formicalizadas brancas, com detalhamento em lâminas de vidro cristal, com meio painel de TS formicalizado branco, fechada com 02 portas, forrada, climatizada, contendo 06 calhas fluorescentes de 20watts, 04 tomadas de 220volts;</p> <p>3. Bancadas (02 unidades), confeccionadas em perfis de alumínio, chapas de TS formicalizadas brancas, contendo 01 nível de prateleira cada, MEDINDO 3,00M DE LARGURA X 1,00M DE ALTURA X 0,50CM.</p> <p>4. Climatização feita através de 01 central de ar condicionado tipo split, capacidade de 18.000 BTUs.</p> <p>5. Teto contendo sacada, coberto com telhas de alumínio;</p> <p>6. 02 tendas com dim. aprox. de 5x5m;</p> <p>7. 01 mesa cromada com o tampo de cristal redondo e 04 gavetas;</p> <p>8. 01 bebedouro elétrico, tipo gelágua, bivolt ou 220 volts;</p> <p>9. 02 imagens confeccionadas através de impressão digital em adesivo, medindo 2,70m de altura x 4,00m de largura;</p> <p>10. Instalação de Rede elétrica através de cabo PP 2x2/5mm;</p> <p>11. Instalação de Disjuntores automáticos.</p> <p><b>SEGUIR MODELO DA IMAGEM 01 (VIDE ANEXO)</b></p> |    |     |                     |                     |                            |
| 02 | <p><b>HOSPITAL DE CAMPANHA MEDINDO 880M<sup>2</sup> COM 76 LEITOS DE ENFERMARIA, 04 LEITOS DE UTI E 07 SALAS DE SUPORTE</b></p> <p>LOCAÇÃO, INCLUINDO FORNECIMENTO E INSTALAÇÃO, DE ESTRUTURA MODULAR PROVISÓRIA DE HOSPITAL DE CAMPANHA MEDINDO 880M<sup>2</sup>,</p>  | 01 | UND | R\$ 448.000,00 /UND | R\$ 448.000,00 /MÊS | R\$ 1.344.000,00 / 3 MESES |



|   |  |  |  |  |  |
|---|--|--|--|--|--|
| <p>COM CAMAS, BANCADAS E EQUIPAMENTOS DE CLIMATIZAÇÃO/ENERGIA ELÉTRICA/ ÁGUA, PARA O DESENVOLVIMENTO DE AÇÕES DE APOIO AO ENFRENTAMENTO DO NOVO CORONAVÍRUS - COVID-19.</p> <p>A estrutura (hospital) a ser locada para a finalidade acima descrita, deve possuir as seguintes especificações:</p> <p>1. Revestimento para piso já existente (local medindo 880m<sup>2</sup>), confeccionado através de manta vinílica branca;</p> <p>2. Salão medindo 880m<sup>2</sup>, montada em perfis de alumínio, chapas de TS formicalizadas brancas, com meio painel de TS formicalizado branco medindo 22 x 40 x 2,70M de altura, fechada com portas de alumínio, climatizado, contendo 100 calhas fluorescentes de 20watts, 15 unidades de refletores de LED de 50Watts nas extremidades, 40 tomadas de 220volts nas paredes laterais; (fornecimento e alimentação de energia por conta da contratante);</p> <p>2.1. Climatização feita através de 12 unidades de centrais de ar condicionado tipo split, piso/teto com capacidade de 60.000 BTUs;</p> <p>2.2. Teto confeccionado com tranel de madeira revestida com manta vinílica branca;</p> <p>3. Pórtico de entrada montado em Grid - Boxtruss medindo 6,00m de largura x 5,00m de altura, contendo uma lona impressa de 6x1m com iluminação front light.</p> |  |  |  |  |  |
|---|--|--|--|--|--|



|  |  |  |  |  |  |
|--|--|--|--|--|--|
| <p>4. <b>01 und de Enfermaria:</b> 775m<sup>2</sup> de área com 76 leitos de enfermaria contendo 76 camas fixas hospitalar tubular com suporte para soro medindo 1,00m de altura na cabeceira, com 76 colchões de espuma (1 colchão por cama), tudo dentro da estrutura que será montada através de placas formicalizadas de TS e octanorm com área climatizada (salão), com 01 tomada a cada 3 camas e 02 calhas de alumínio com lâmpada de LED a cada 3 metros;</p> <p>5. <b>01 und de UTI:</b> 36m<sup>2</sup> de área fechada com porta e lâminas de vidro com 2,20m altura, com 04 leitos de UTI contendo 04 camas fixas hospitalar tubular com suporte para soro medindo 1,00m de altura na cabeceira, com 04 colchões de espuma (1 colchão por cama), tudo dentro da estrutura que será montada através de placas formicalizadas de TS e octanorm com área climatizada (salão), incluindo tomadas e iluminação necessária.</p> <p>6. <b>01 und de Balcão de enfermagem (recepção):</b> 32m<sup>2</sup> de área contendo 01 nível de prateleira em cada metro, medindo 1,00m de largura x 0,50cm de profundidade x 0,50cm de altura, tudo dentro da estrutura que será montada através de placas formicalizadas de TS e octanorm com área climatizada (salão), incluindo tomadas e iluminação necessária.</p> <p>7. <b>01 und de área médica:</b> 32m<sup>2</sup> de área contendo 1 mesa de plástico e 04 cadeiras, tudo dentro da estrutura que será montada através de placas</p> |  |  |  |  |  |
|--|--|--|--|--|--|



formalizadas de T5 e octanorm com área climatizada (salão), incluindo tomadas e iluminação necessária.

**8. 07 und de sala conforme abaixo:**

**8.1. 01 und de Lavanderia:** Sala para alocar as roupas de cama sujas medindo 09m<sup>2</sup> com 2,20m de altura, contendo 02 tomadas e 6 calhas de lâmpadas de LED, 01 ar condicionado de 7.500 BTUS, 1 mesa de plástico e 04 cadeiras;

**8.2. 01 und de Expurgo:** Sala para recolhimento de material expurgo pacientes medindo 09m<sup>2</sup> com 2,20m de altura, contendo 02 tomadas e 6 calhas de lâmpadas de LED, 01 ar condicionado de 7.500 BTUS;

**8.3. 01 und de DML:** Sala para material de limpeza medindo 09m<sup>2</sup> com 2,20m de altura, contendo 02 tomadas e 6 calhas de lâmpadas de LED, 01 ar condicionado de 7.500 BTUS, 1 mesa de plástico e 04 cadeiras;

**8.4. 01 und de Farmácia:** Sala para armazenamento de medicamentos medindo 09m<sup>2</sup> com 2,20m de altura, contendo 02 tomadas e 6 calhas de lâmpadas de LED, 01 ar condicionado de 7.500 BTUS, 1 mesa de plástico e 04 cadeiras;

**8.5. 01 und de Nutrição:** Sala para preparo de refeições medindo 06m<sup>2</sup> com 2,20m de altura, contendo 02 tomadas e 6 calhas de lâmpadas de LED, 01 ar condicionado de 7.500 BTUS, 1 mesa de plástico e 04 cadeiras;

**8.6. 01 und de Copa:** Copa medindo 06m<sup>2</sup> com 2,20m de altura, contendo 02 tomadas e 6 calhas de lâmpadas de LED, 01 ar condicionado de 7.500 BTUS, 1 mesa de plástico e 04 cadeiras;



|    |   |    |     |              |              |                      |
|----|---|----|-----|--------------|--------------|----------------------|
|    | <p>8.7. 01 und de Preparo: Sala para preparo de medicação medindo 06m<sup>2</sup> com 2,20m de altura, contendo 02 tomadas e 6 calhas de lâmpadas de LED, 01 ar condicionado de 7.500 BTUS, 1 mesa de plástico e 04 cadeiras;</p> <p>OBS: Dentre as salas deverão ser montadas 06 pias simples com 1m largura x 1m de altura x 0,50m profundidade, incluindo torneira, sifão e canos (fornecimento de água por conta da contratante), cuja distribuição vai ficar a critério da Secretaria Contratante.</p> <p><b>SEGUIR MODELO DA IMAGEM 02 (VIDE ANEXO)</b></p>                     |    |     |              |              |                      |
| 03 | <p><b>GALPÃO DE ALUMÍNIO COM 01 QUEDA D'ÁGUA</b></p> <p>LOCAÇÃO, INCLUINDO FORNECIMENTO E INSTALAÇÃO, DE ESTRUTURA MODULAR PROVISÓRIA DE GALPÃO DE ALUMÍNIO COM 01 QUEDA D'ÁGUA PARA O DESENVOLVIMENTO DE AÇÕES DE APOIO AO ENFRENTAMENTO DO NOVO CORONAVÍRUS - COVID-19.</p> <p>A estrutura (galpão) a ser locada para a finalidade acima descrita, deve possuir as seguintes especificações:</p> <p>01 (um) galpão em alumínio Q30, medindo 05x30M, com 01 queda d'água com coberta com lonas antichamas (19 peças de 5m, 7 peças de 4m, 7 peças de 3m, 14 peças 15º, 14 cubos)</p> | 01 | UND | R\$ ____/UND | R\$ ____/MÊS | R\$ ____/<br>3 MESES |
| 04 | <p><b>GALPÃO DE ALUMÍNIO COM 02 QUEDAS D'ÁGUA</b></p> <p>LOCAÇÃO, INCLUINDO</p>   | 01 | UND | R\$ ____/UND | R\$ ____/MÊS | R\$ ____/<br>3 MESES |





|    |   |     |             |                        |                  |                      |
|----|---|-----|-------------|------------------------|------------------|----------------------|
|    | <p>FORNECIMENTO E INSTALAÇÃO, DE ESTRUTURA MODULAR PROVISÓRIA DE GALPÃO DE ALUMÍNIO COM 02 QUEDAS D'ÁGUA PARA O DESENVOLVIMENTO DE AÇÕES DE APOIO AO ENFRENTAMENTO DO NOVO CORONAVÍRUS -- COVID-19.</p> <p>A estrutura (galpão) a ser locada para a finalidade acima descrita, deve possuir as seguintes especificações:</p> <p>01 (um) galpão em alumínio Q30, medindo 05x30M, com 02 quedas d'água com coberta com lonas antichamas (18 peças de 5m, 14 peças de 3m, 14 peças de 2m, 14 peças de 0,5cm, 14 peças 15º, 14 cubos, 7 cumieiras)</p>  |     |             |                        |                  |                      |
| 05 | <p><b>CERCA DISCIPLINADORA MODULADA</b></p> <p>LOCAÇÃO, INCLUINDO FORNECIMENTO E INSTALAÇÃO, DE CERCA DISCIPLINADORA MODULADA PARA O DESENVOLVIMENTO DE AÇÕES DE APOIO AO ENFRENTAMENTO DO NOVO CORONAVÍRUS - COVID-19.</p> <p>A estrutura a ser locada para a finalidade acima descrita, deve possuir as seguintes especificações:</p> <p>Cerca disciplinadora, com montagem e desmontagem inclusas, em estrutura metálica galvanizada tipo cano ou metalon medindo, no mínimo, 2,00m de comprimento por 1,20m de altura, com trava encaixe na lateral e pés de apoio fixo.</p> <p><b>CONFORME MODELO DA</b></p> | 400 | UND/<br>DIA | R\$ ____/<br>UND X DIA | R\$ ____/<br>DIA | R\$ ____/<br>90 DIAS |



BH SERVIÇOS EM SONORIZAÇÃO LTDA-ME

Av. Gov. Carlos de Lima Cavalcante, 3995, sala 27 - CPX 271, Casa Caiada - Olinda - PE

CEP - 53040-000 - Insc.C.M.C.:060.620-0 - CNPJ:10.288.236/0001-29

Fones: (81) 98766-5551 ou (81) 99232-5551 Fax (81) 3377-5575

COMISSÃO DE LICITAÇÃO

Folha Nº 99

|    | IMAGEM 03 (VIDE ANEXO)   |    |             |                        |                  |                      |
|----|--|----|-------------|------------------------|------------------|----------------------|
| 06 | <b>BANHEIROS QUÍMICOS</b><br><br>LOCAÇÃO, INCLUINDO FORNECIMENTO, TRANSPORTE E INSTALAÇÃO, DE BANHEIROS QUÍMICOS PARA O DESENVOLVIMENTO DE AÇÕES DE APOIO AO ENFRENTAMENTO DO NOVO CORONAVÍRUS - COVID-19.<br><br>Os equipamentos a serem locados para a finalidade acima descrita, deve possuir as seguintes especificações:<br><br>Banheiro químico individual, portátil, com transporte, montagem, manutenção diária e desmontagem, estrutura em polietileno ou material similar, com teto translúcido, dimensões mínimas de 1,10m de frente x 1,10m de fundo x 2,10 de altura, composto de caixa de dejetos, porta papel higiênico, fechamento com identificação de ocupado, para uso do público em geral. | 08 | UND/<br>DIA | R\$ ____/<br>UND X DIA | R\$ ____/<br>DIA | R\$ ____/<br>90 DIAS |

VALOR GLOBAL R\$: 1.652.400,00 (Um milhão seiscentos e cinquenta e dois mil e quatrocentos Reais).

Proponente: BH SERVIÇOS EM SONORIZAÇÕES LTDA-ME

Endereço: Av. Carlos de Lima Cavalcante, 3995, Lj. 27, Cpx. 271, Casa Caiada, Olinda, CEP. 53040-000

CNPJ: 10.288.236/0001-29

Prazo de Execução: 03 (TRÊS) MESES PARA OS ITENS DE 01 A 04 E 90 (NOVENTA) DIAS PARA OS ITENS 05 E 06, PODENDO SER PRORROGADO

CONFORME TERMO DE REFERÊNCIA

Validade da Proposta: 30 (trinta) dias.

Local e data: Olinda, 27 de maio de 2020

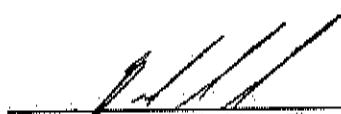
  
Bruno Henrique de Lima Figueiredo  
CPF: 888.354.304-10  
Sócio/Diretor

10.288.236/0001-29  
B. H. SERVIÇOS EM SONORIZAÇÃO LTDA-ME  
Av. Governador Carlos de Lima Cavalcante - Sala 27  
Casa Caiada CEP: 53 040-000  
Olinda - PE

BH SERVIÇOS EM SONORIZAÇÃO LTDA-ME  
Av. Gov. Carlos de Lima Cavalcante, 3995, sala 27 - CPX 271, Casa Caiada - Olinda - PE - CEP - 53040-000  
Insc.C.M.C.:060.620-0 / CNPJ:10.288.236/0001-29



Financeiro Sesau <sesaufinanceiro@gmail.com>

**Documento de Bruno Bh**

**Bruno Figueiredo** <bhfigueiredo@yahoo.com.br>

27 de maio de 2020 11:21

Responder a: "bhfigueiredo@yahoo.com.br" <bhfigueiredo@yahoo.com.br>

Para: Financeiro Sesau <sesaufinanceiro@gmail.com>, "emerson.crato@yahoo.com.br" <emerson.crato@yahoo.com.br>

**PROPOSTA HOSPITAL FINAL ATUALIZADA - BH.pdf**

Bom dia ,favor desconsiderar o email anterior e validar esta proposta em anexo

Observamos um erro de valores na proposta anterior por isso estamos enviando esta nova

Enviado do Yahoo Mail no Android

**PROPOSTA HOSPITAL FINAL ATUALIZADA - BH.pdf**

679K